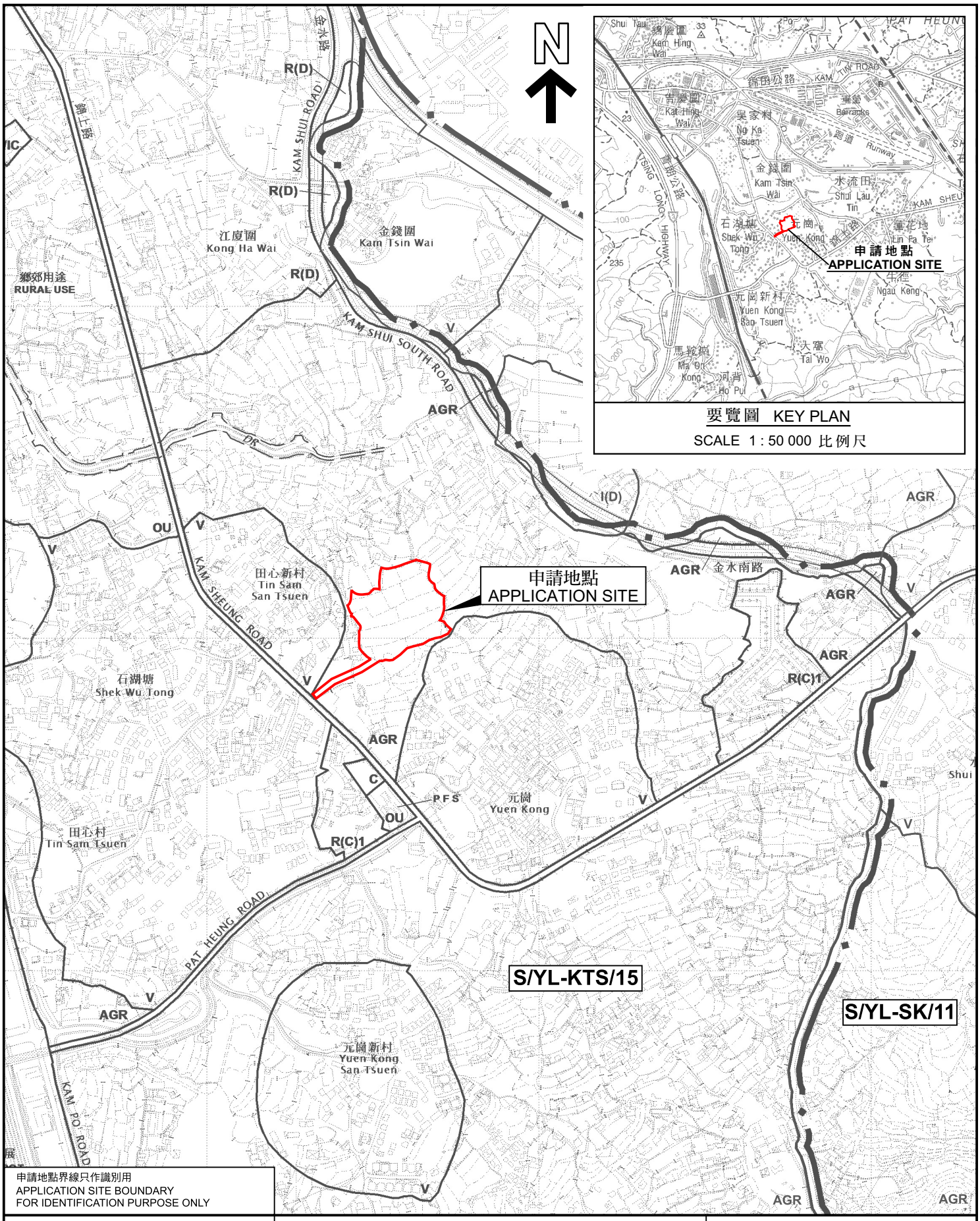

要覽圖 KEY PLAN

SCALE 1 : 50 000 比例尺

本摘要圖於2026年7月13日擬備，
所根據的資料為於2018年12月11日
核准的分區計劃大綱圖編號 S/YL-KTS/15
EXTRACT PLAN PREPARED ON 13.7.2026
BASED ON OUTLINE ZONING PLAN No.
S/YL-KTS/15 APPROVED ON 11.12.2018

位置圖 LOCATION PLAN

擬議臨時貨倉（危險品倉庫除外）
連附屬設施和相關的填土工程（為期 3 年）
元朗錦田南丈量約份第 106 約多個地段和毗連政府土地
PROPOSED TEMPORARY WAREHOUSE
(EXCLUDING DANGEROUS GOODS GODOWN) WITH ANCILLARY FACILITIES
AND ASSOCIATED FILLING OF LAND FOR A PERIOD OF 3 YEARS
VARIOUS LOTS IN D.D. 106 AND ADJOINING GOVERNMENT LAND,
KAM TIN SOUTH, YUEN LONG

SCALE 1 : 7 500 比例尺

米 METRES 100 0 100 200 300 米 METRES

規劃署
Planning Department

參考編號
REFERENCE No.
A/YL-KTS/1135

圖 PLAN
A-1