要覽圖 KEY PLAN

SCALE 1 : 50 000 比例尺

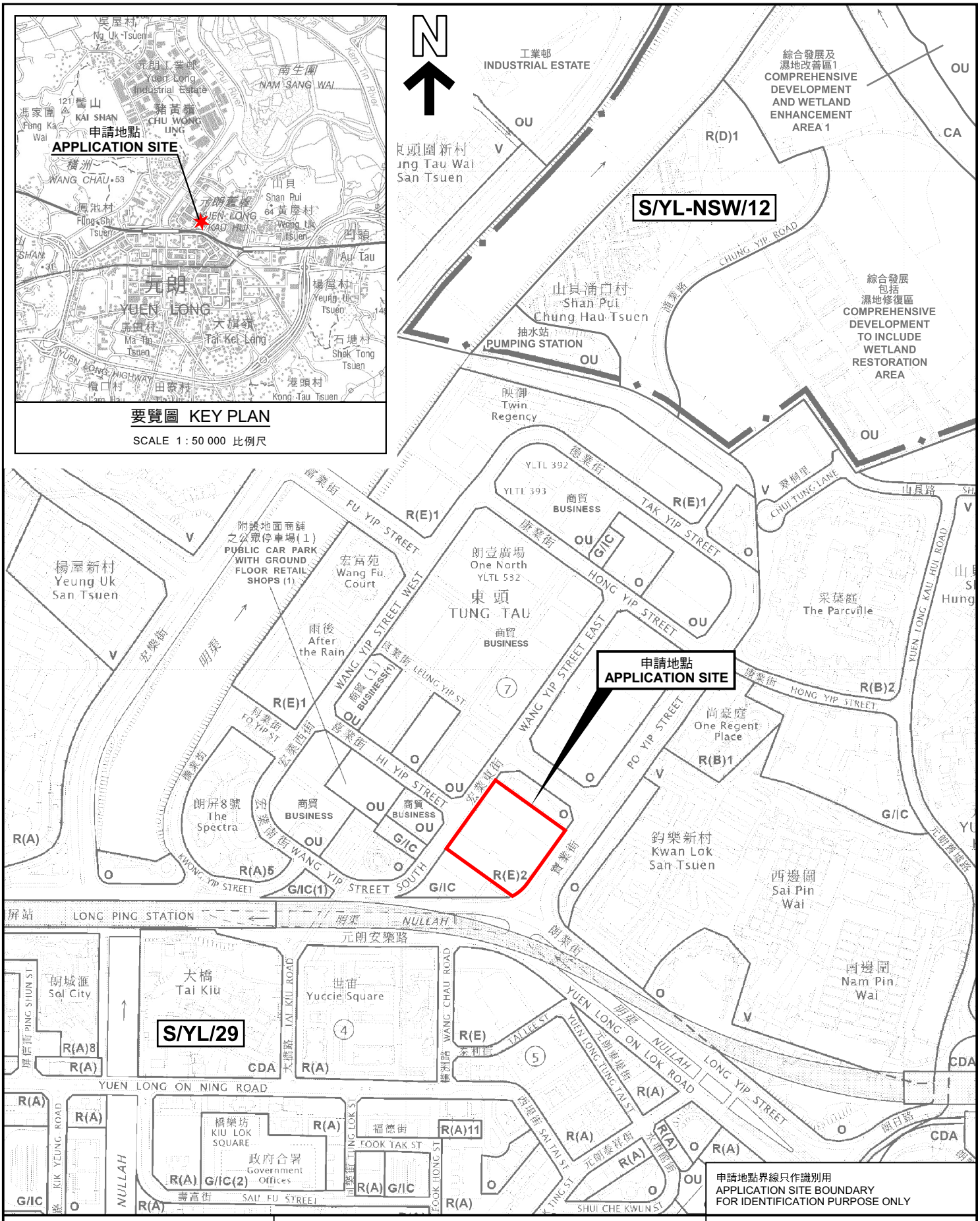

本摘要圖於2026年8月20日擬備，
所根據的資料為於2026年3月24日
核准的分區計劃大綱圖編號 S/YL/29
EXTRACT PLAN PREPARED ON 20.8.2026
BASED ON OUTLINE ZONING PLAN No.
S/YL/29 APPROVED ON 24.3.2026

位置圖 LOCATION PLAN

擬議分層住宅發展、商店及服務行業、食肆和社會福利設施用途，
以及略為放寬地積比率及建築物高度限制
元朗東頭工業區宏業東街21-35號(元朗市地段第362號)
PROPOSED FLAT WITH SHOP AND SERVICES, EATING PLACE AND SOCIAL WELFARE FACILITY USES AND MINOR RELAXATION OF PLOT RATIO AND BUILDING HEIGHT RESTRICTIONS
21-35 WANG YIP STREET EAST, TUNG TAU INDUSTRIAL AREA,
YUEN LONG (YUEN LONG TOWN LOT 362)

SCALE 1 : 5 000 比例尺

米 METRES 100 0 100 200 米 METRES

規劃署
Planning Department

參考編號
REFERENCE No.
A/YL/332

圖 PLAN
A-1