

(資料來源: 由申請人提交)
(SOURCE : SUBMITTED BY THE APPLICANT)

參考編號
REFERENCE No.
A/K12/43

繪圖
DRAWING
A - 1

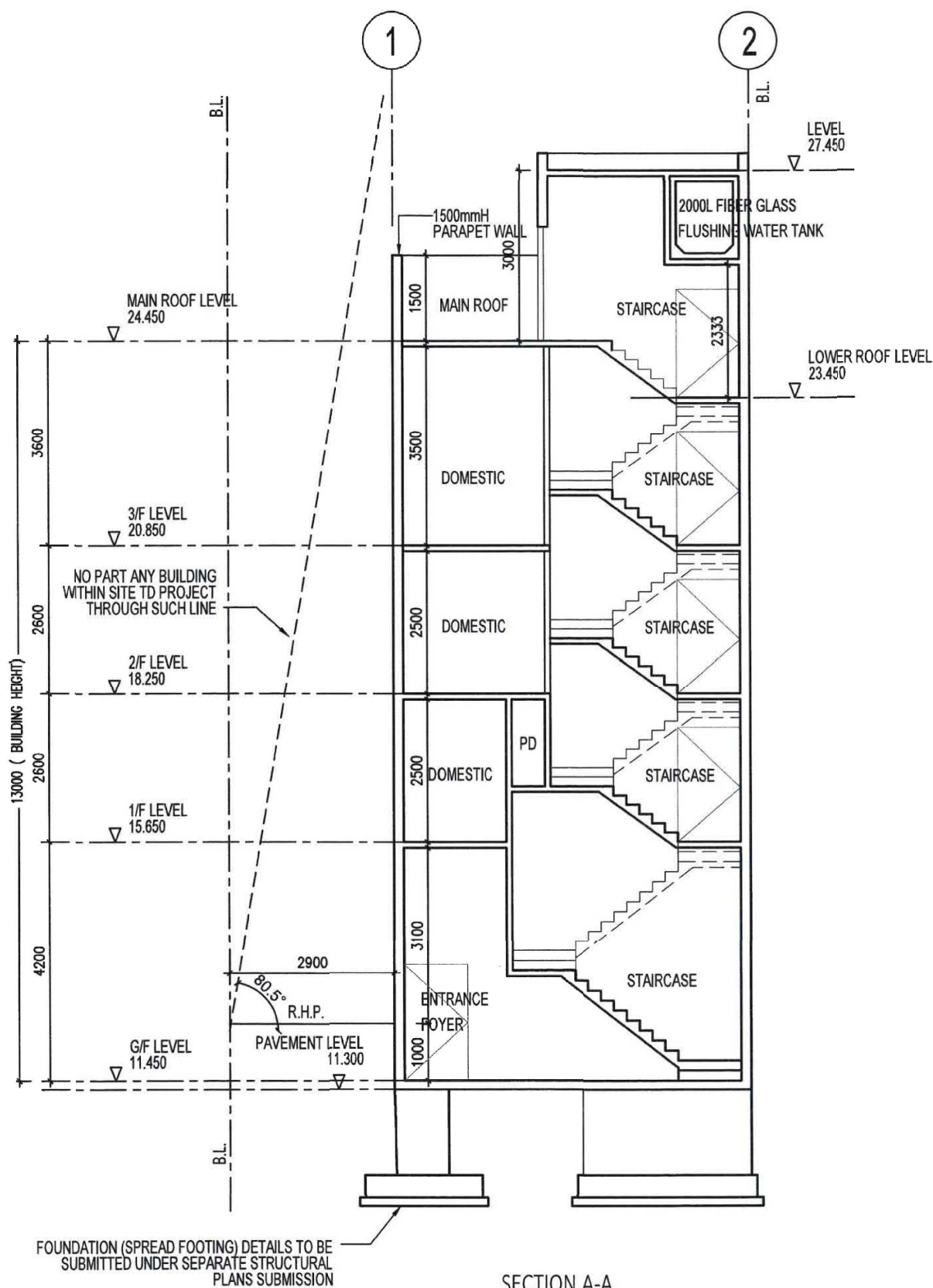

SECTION A-A

SCALE: 1:100

(資料來源: 由申請人提交)
(SOURCE : SUBMITTED BY THE APPLICANT)

參考編號
REFERENCE No.
A/K12/43

繪圖
DRAWING
A - 2

VP3: Previously Approved 3-Storey Scheme (No. A/K12/39)

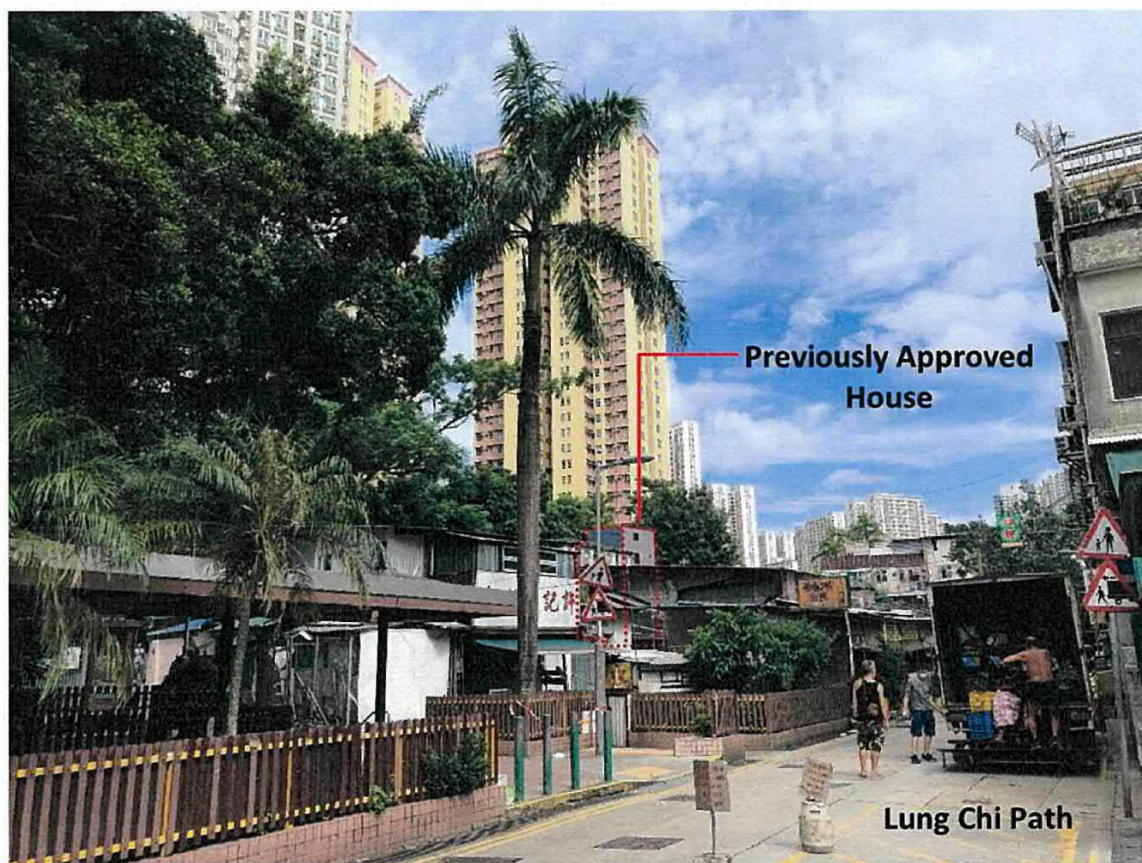

VP3: Currently Proposed 4-Storey Scheme

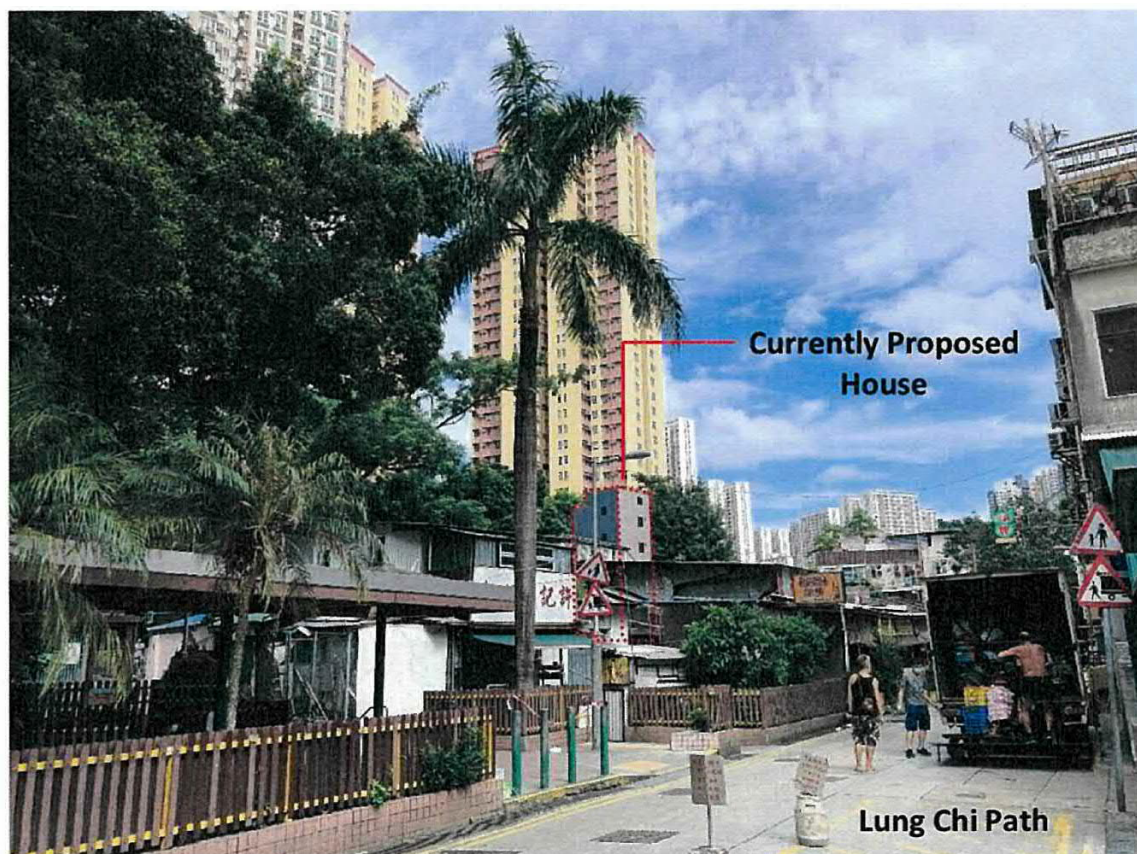

VP6: Previously Approved 3-Storey Scheme (No. A/K12/39)

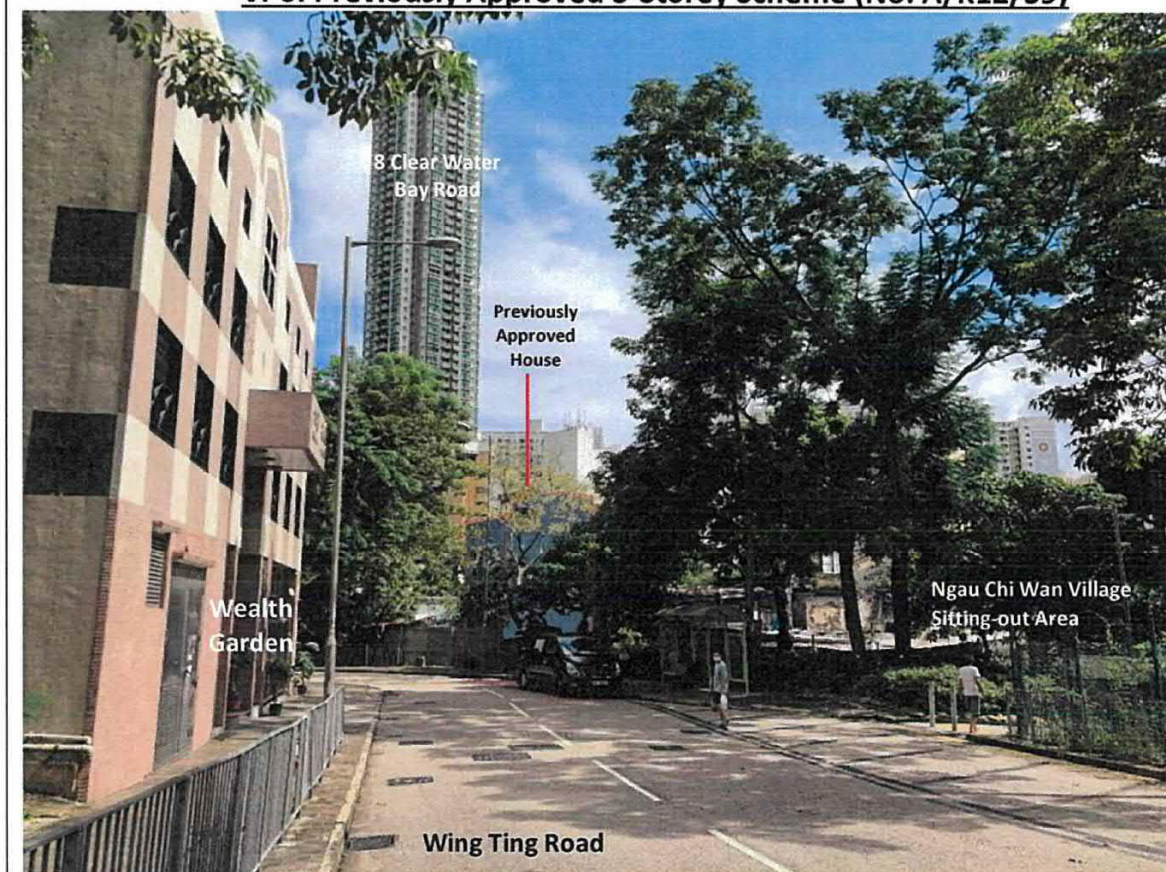

VP6: Currently Proposed 4-Storey Scheme

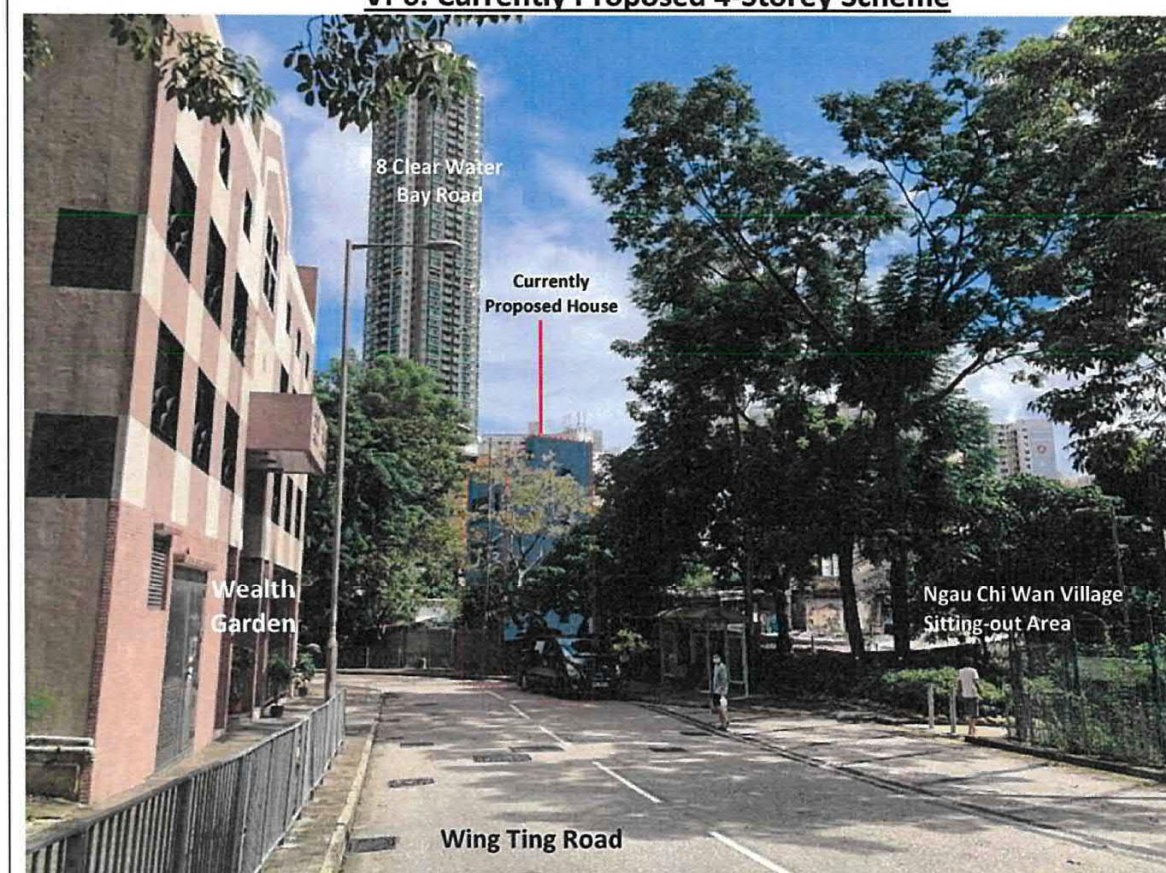

(資料來源：由申請人提交)
(SOURCE : SUBMITTED BY THE APPLICANT)

參考編號
REFERENCE No.
A/K12/43

繪圖
DRAWING
A - 4

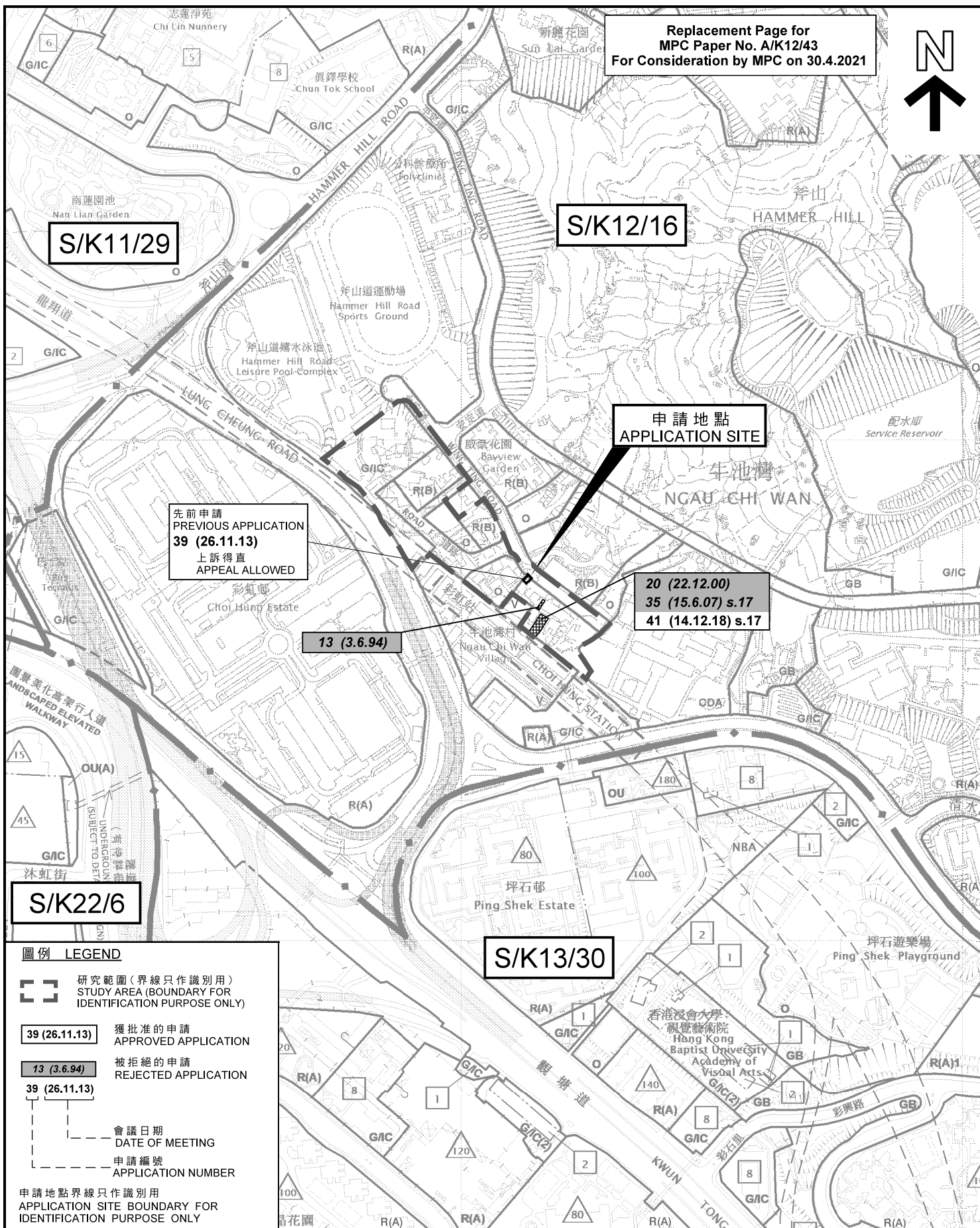

圖例 LEGEND

- 研究範圍(界線只作識別用)
STUDY AREA (BOUNDARY FOR IDENTIFICATION PURPOSE ONLY)
- 獲批准的申請
APPROVED APPLICATION
- 被拒絕的申請
REJECTED APPLICATION
- 會議日期
DATE OF MEETING
- 申請編號
APPLICATION NUMBER

申請地點界線只作識別用
APPLICATION SITE BOUNDARY FOR IDENTIFICATION PURPOSE ONLY

位置圖 LOCATION PLAN

擬議屋宇
九龍牛池灣村測量約份第2約地段第1663號(部分)
PROPOSED HOUSE
LOT 1663 (PART) IN S.D.2,
NGAU CHI WAN VILLAGE, KOWLOON

SCALE 1 : 5 000 比例尺
米 METRES 100 0 100 200 METRES

規劃署
PLANNING
DEPARTMENT



參考編號
REFERENCE No.
A/K12/43

圖 PLAN
A - 1

本摘要圖於2021年4月29日擬備，所根據的資料為
於2016年12月6日核准的分區計劃大綱圖編號S/K11/29、
於2004年11月2日核准的分區計劃大綱圖編號S/K12/16、
於2020年4月28日核准的分區計劃大綱圖編號S/K13/30及
於2018年5月15日核准的分區計劃大綱圖編號S/K22/6
EXTRACT PLAN PREPARED ON 29.4.2021
BASED ON OUTLINE ZONING PLANS No.
S/K11/29 APPROVED ON 6.12.2016,
S/K12/16 APPROVED ON 2.11.2004,
S/K13/30 APPROVED ON 28.4.2020 AND
S/K22/6 APPROVED ON 15.5.2018

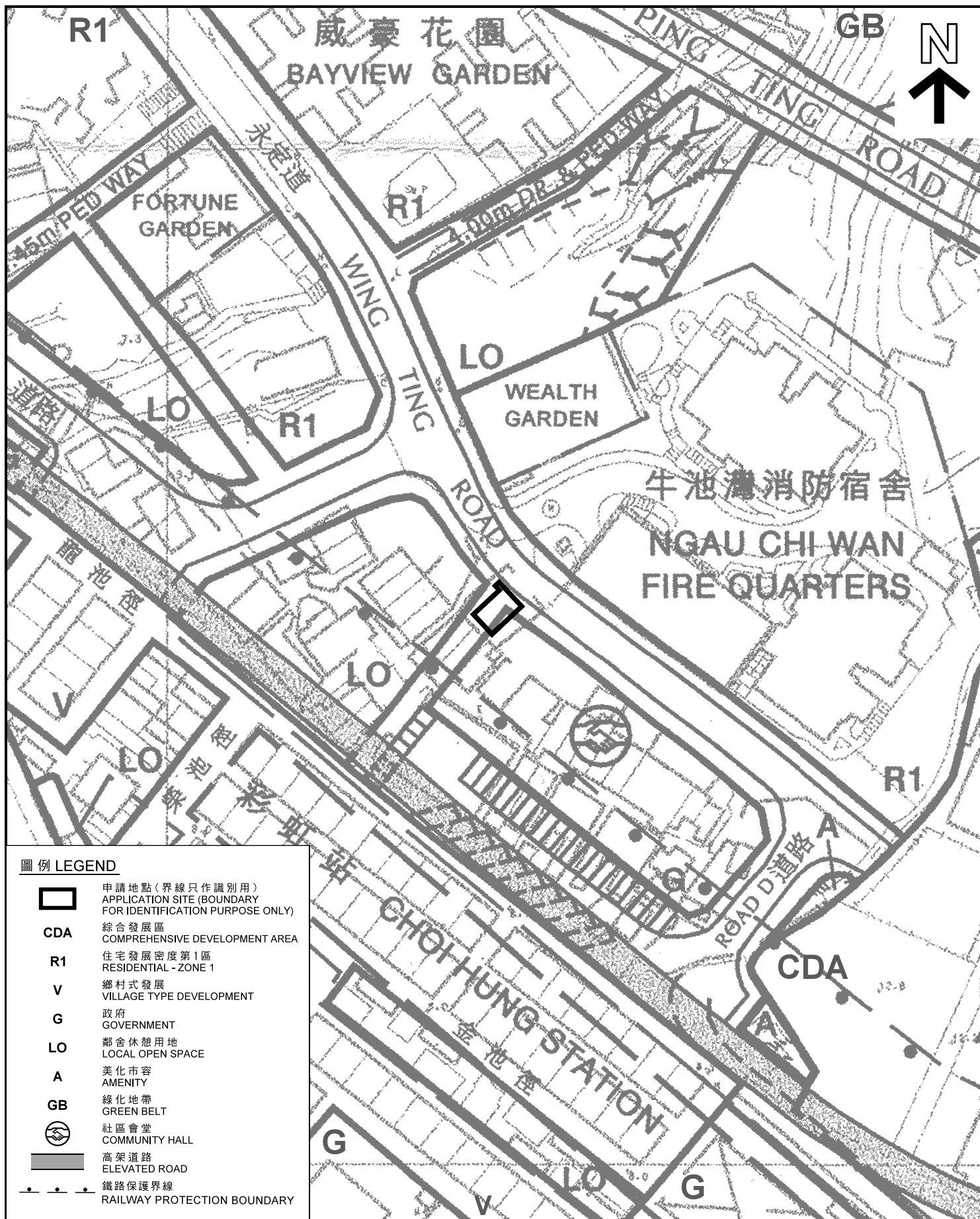

本摘要圖於2021年4月14日擬備，所根據的資料為牛池灣發展大綱草圖編號D/K12/2D
EXTRACT PLAN PREPARED ON 14.4.2021
BASED ON NGAU CHI WAN DRAFT ODP
No. D/K12/2D

平面圖 SITE PLAN

擬議屋宇
九龍牛池灣村測量約份第2約地段第1663號(部分)
PROPOSED HOUSE
LOT 1663 (PART) IN S.D.2,
NGAU CHI WAN VILLAGE, KOWLOON

SCALE 1:1 000 比例尺
米 20 0 20 40 米
METRES

規劃署
PLANNING
DEPARTMENT



參考編號
REFERENCE No.
A/K12/43

圖 PLAN
A - 2

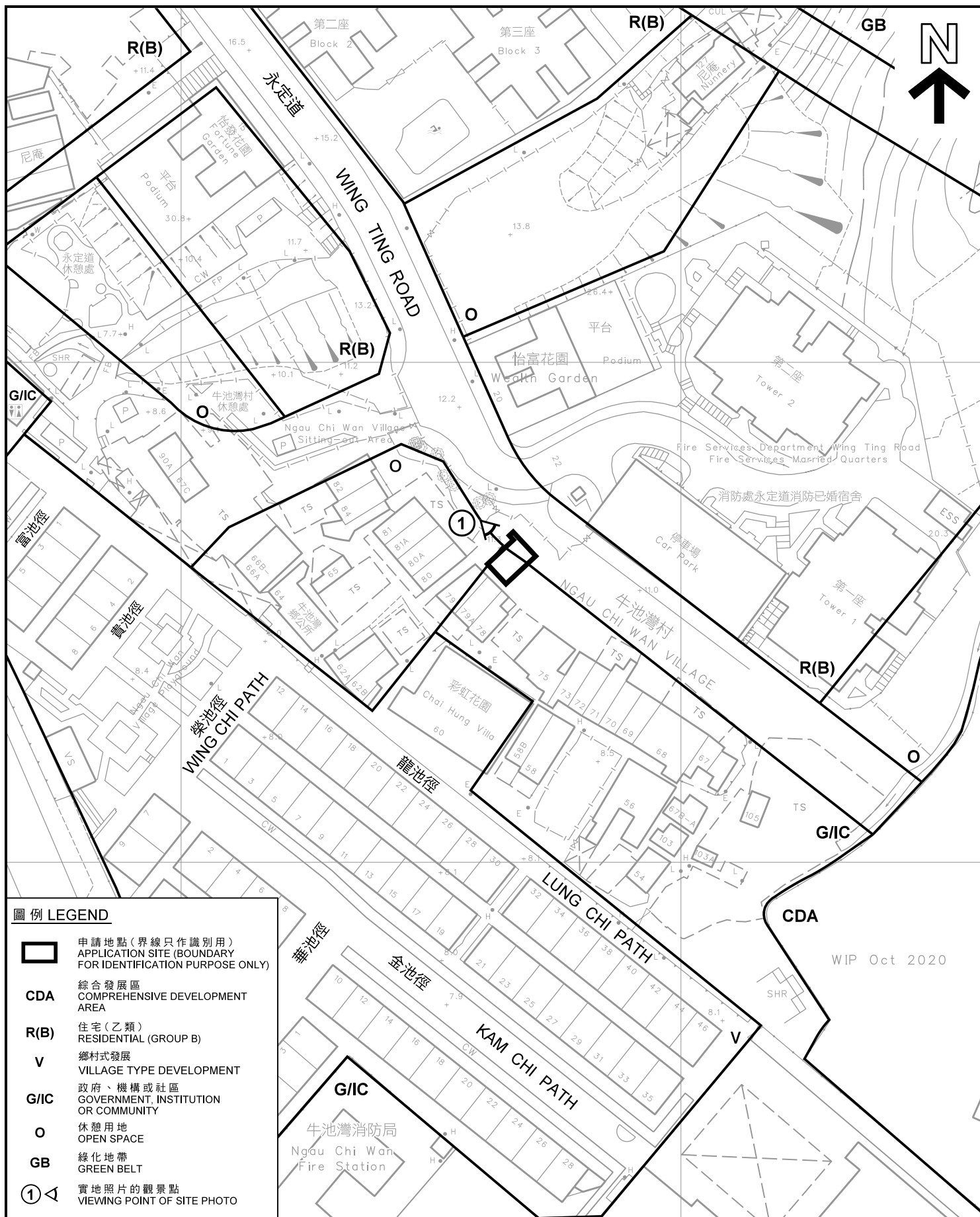

平面圖 SITE PLAN

擬議屋宇
九龍牛池灣村測量約份第2約地段第1663號(部分)
PROPOSED HOUSE
LOT 1663 (PART) IN S.D.2,
NGAU CHI WAN VILLAGE, KOWLOON

本摘要圖於2021年3月23日擬備，
所根據的資料為測量圖編號11-NE-7C
EXTRACT PLAN PREPARED ON 23.3.2021
BASED ON SURVEY SHEET No. 11-NE-7C

SCALE 1:1 000 比例尺
米 20 0 20 40 米
METRES

規劃署
PLANNING
DEPARTMENT



參考編號
REFERENCE No.
A/K12/43

圖 PLAN
A - 3

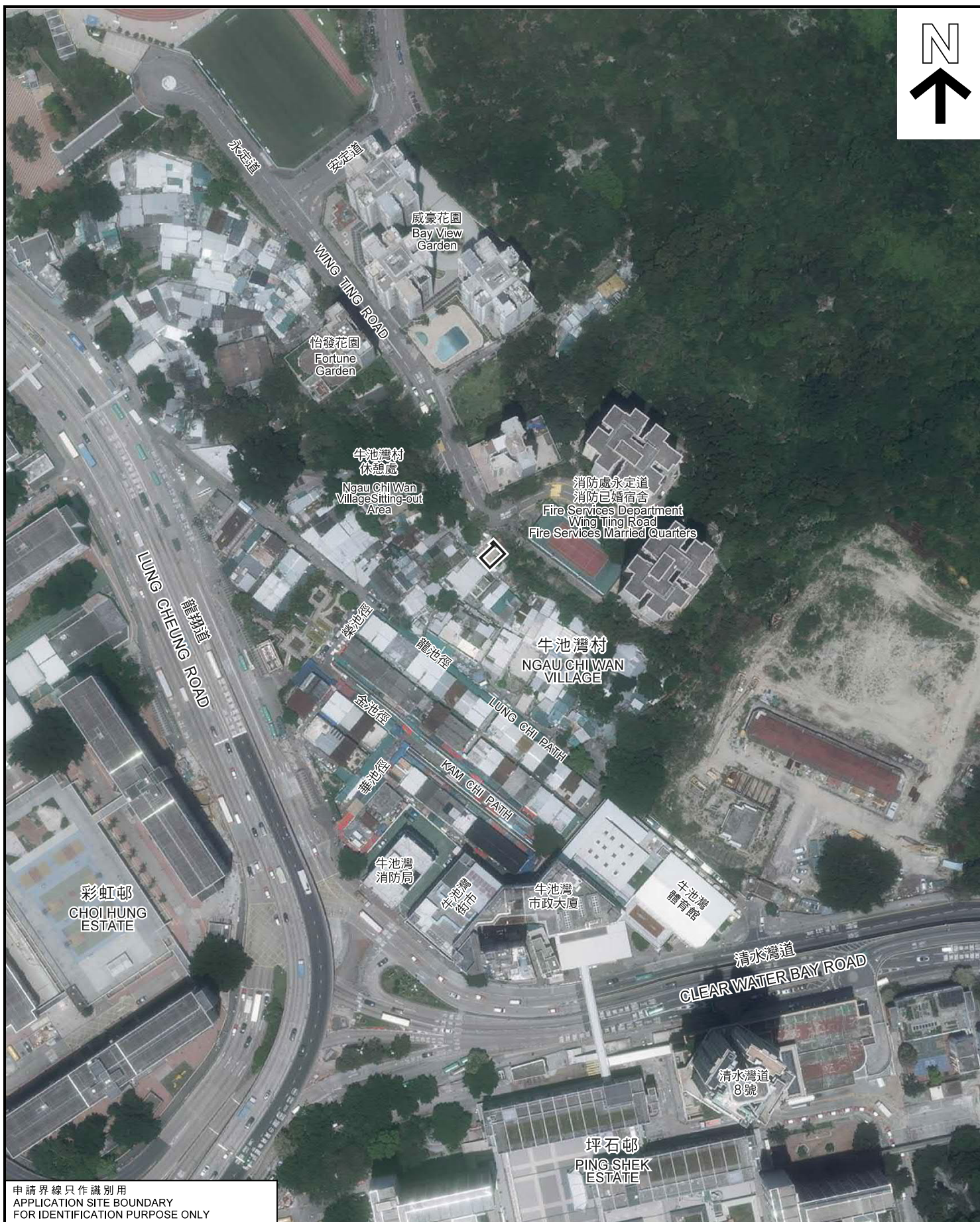

申請界線只作識別用
APPLICATION SITE BOUNDARY
FOR IDENTIFICATION PURPOSE ONLY

本摘要圖於2021年3月25日擬備，
所根據的資料為地政總署於2020年
4月29日拍攝的航攝照片編號 E098172C
EXTRACT PLAN PREPARED ON 25.3.2021
BASED ON AERIAL PHOTO No. E098172C
TAKEN ON 29.4.2020 BY LANDS
DEPARTMENT

航攝照片 AERIAL PHOTO

擬議屋宇
九龍牛池灣村測量約份第2約地段第1663號(部分)
PROPOSED HOUSE
LOT 1663 (PART) IN S.D.2
NGAU CHI WAN VILLAGE, KOWLOON

規劃署
PLANNING
DEPARTMENT



參考編號
REFERENCE No.
A/K12/43

圖 PLAN
A - 4

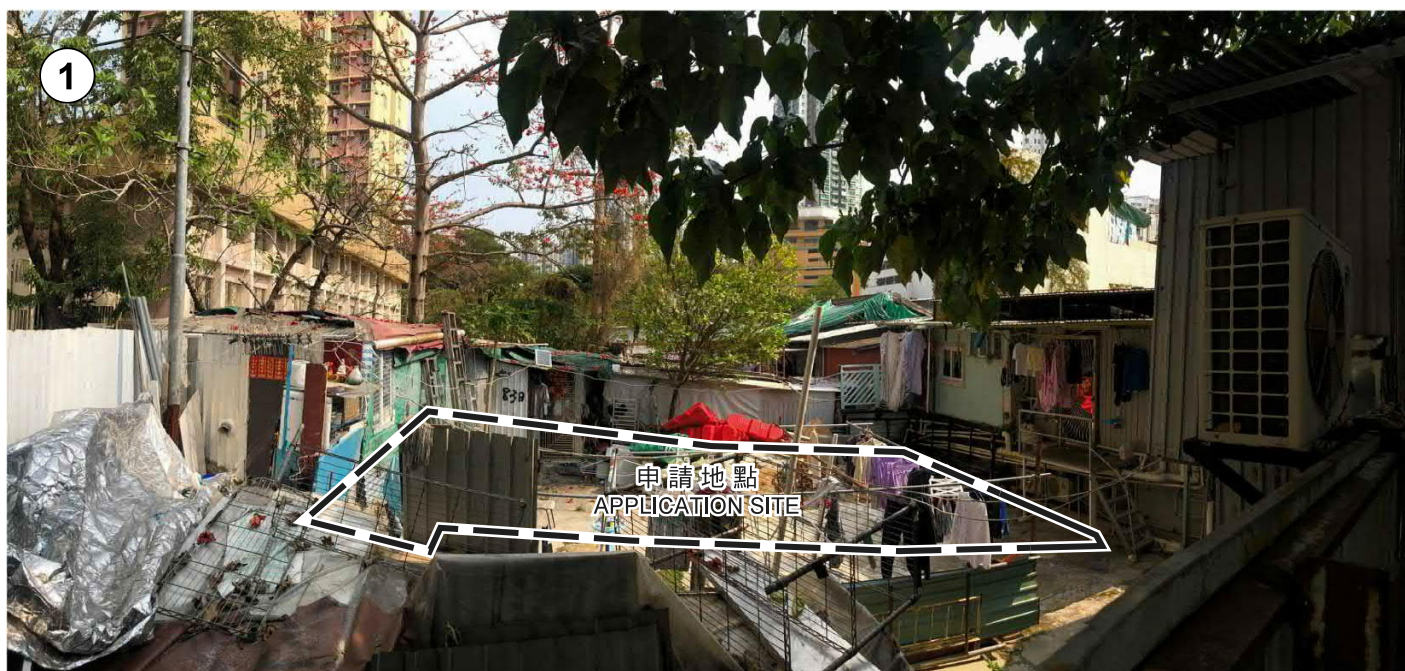

界線只作識別用
BOUNDARY FOR IDENTIFICATION PURPOSE ONLY

實地照片 SITE PHOTO

擬議屋宇
九龍牛池灣村測量約份第2約地段第1663號(部分)
PROPOSED HOUSE
LOT 1663 (PART) IN S.D.2,
NGAU CHI WAN VILLAGE, KOWLOON

規劃署
PLANNING
DEPARTMENT



參考編號
REFERENCE No.
A/K12/43

圖 PLAN
A - 5

本圖於2021年3月23日擬備，所根據的
資料為攝於2021年3月15日的實地照片
PLAN PREPARED ON 23.3.2021
BASED ON SITE PHOTO
TAKEN ON 15.3.2021