

參考編號
REFERENCE No.
A/K14/805

繪圖
DRAWING
A - 1

(資料來源：由申請人於2021年10月21日提交)
(Source : Submitted by the applicant on 21.10.2021)

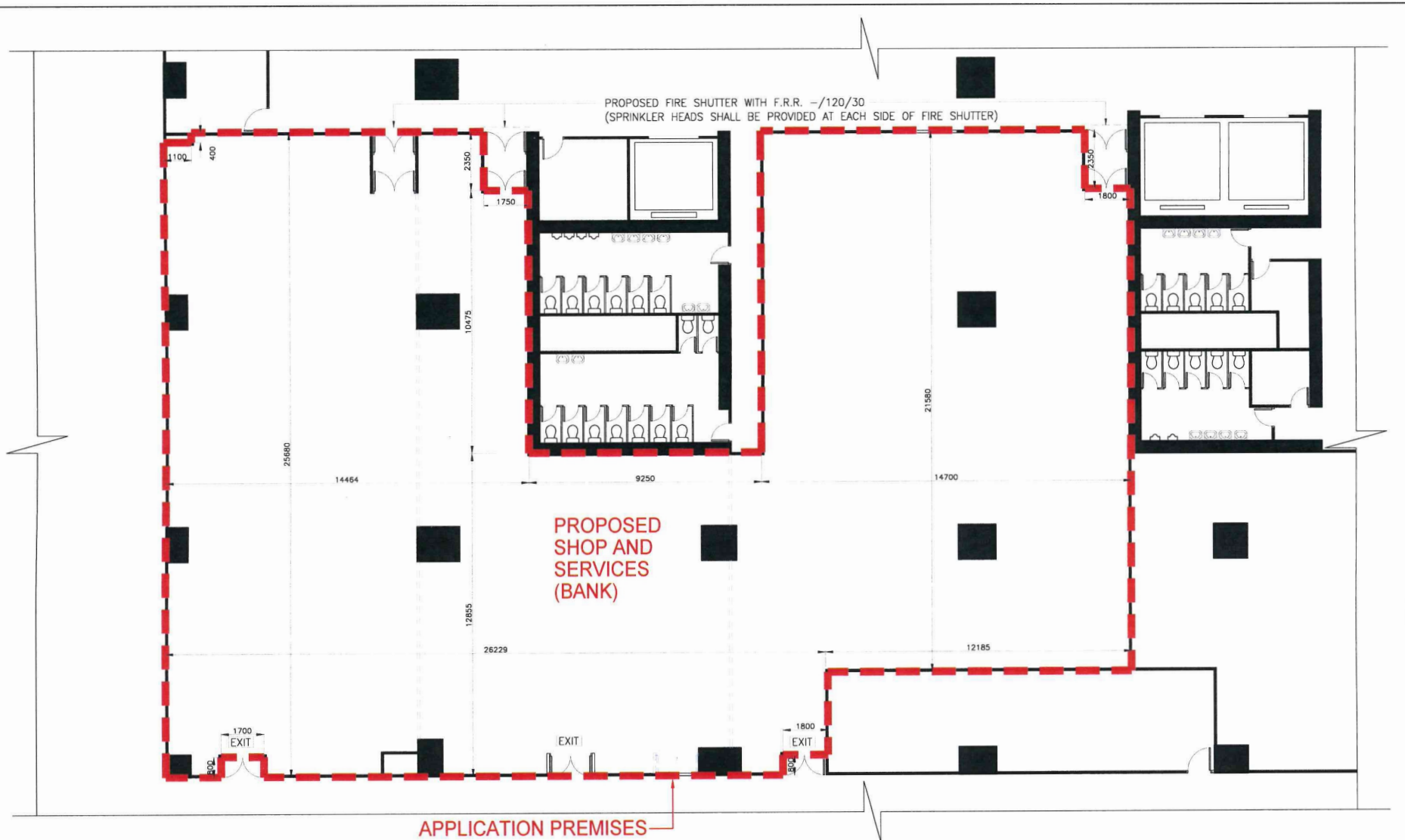

RAYMOND CHAN
SURVEYORS
LIMITED

TEL.: 2722-7270

FAX.: 2311-3438

NOTES:

1. ALL MEASUREMENT MUST BE CHECKED ON SITE.
2. DO NOT SCALE DRAWING.
3. DRAWING AND COPY-RIGHT ARE PROPERTY OF THE RAYMOND CHAN SURVEYORS LTD AND SHALL BE RETURNED AT COMPLETION OF WORK.
4. DRAWING IS NOT VALID FOR CONSTRUCTION UNLESS EXPRESSEDLY CERTIFIED.

HAD REF.:

BD REF.:

FSD REF.:

PROJECT:

S.16 PLANNING APPLICATION FOR
PROPOSED SHOP AND SERVICES (BANK) USE
AT WORKSHOP UNIT 6C & 6D, G/F,
HOI LUEN INDUSTRIAL CENTRE,
NO. 55 HOI YUEN ROAD,
KWUN TONG, KOWLOON

DRAWING TITLE:

PROPOSED LAYOUT OF THE
APPLICATION PREMISES

SCALE: 1:200

DRAWN: P.C.

SIGNATURE:

DATE: JULY 2021

DRAWING NO.: FIGURE 2

REFERENCE:

REVISION:

參考編號
REFERENCE No.
A/K14/805

繪圖
DRAWING
A - 2

(資料來源：由申請人提交)
(Source : Submitted by the applicant)



申請處所界線只作識別用
APPLICATION PREMISES BOUNDARY
FOR IDENTIFICATION PURPOSE ONLY

本摘要圖於2021年11月16日擬備，
所根據的資料為：
於2021年3月19日展示的分區計劃大綱圖編號
S/K14S/23，於2017年4月11日核准的分區計劃
大綱圖編號S/K15/25，以及於2018年5月15日
核准的分區計劃大綱圖編號S/K22/6

EXTRACT PLAN PREPARED ON 16.11.2021
BASED ON OUTLINE ZONING PLANS No.
S/K14S/23 EXHIBITED ON 19.3.2021,
S/K15/25 APPROVED ON 11.4.2017 AND
S/K22/6 APPROVED ON 15.5.2018

位置圖 LOCATION PLAN

擬議商店及服務行業（銀行）
九龍觀塘開源道55號開聯工業中心地下6C及6D室
PROPOSED SHOP AND SERVICES (BANK)
WORKSHOP UNITS 6C AND 6D, G/F, HOI LUEN INDUSTRIAL CENTRE,
55 HOI YUEN ROAD, KWUN TONG, KOWLOON

SCALE 1:5 000 比例尺

米 100 0 100 200 米
METRES

規劃署
PLANNING
DEPARTMENT



參考編號
REFERENCE No.
A/K14/805

圖 PLAN
A - 1

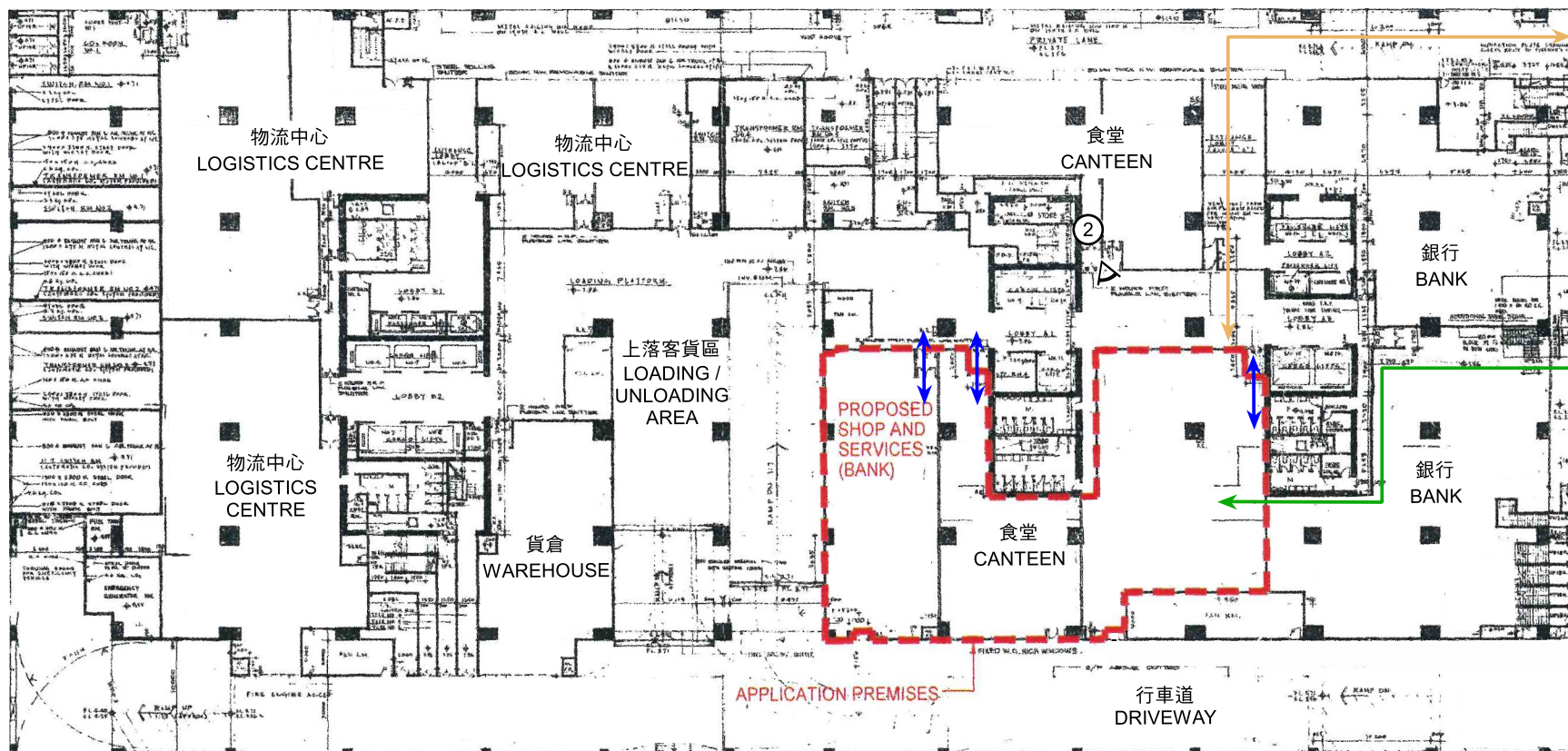
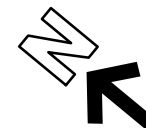

圖例 LEGEND

- ② ◀ 實地照片的觀景點
VIEWING POINT OF SITE PHOTO
- ↔ 現有開源道至申請處所之行人路線
EXISTING ROUTING TO THE PREMISES FROM HOI YUEN ROAD
- ↔ 銀行顧客出入安排(由申請人提出)
ACCESS ARRANGEMENT FOR CUSTOMERS OF THE PROPOSED BANK (AS SUBMITTED BY THE APPLICANT)
- ↔ 銀行職員專用通道(由申請人提出)
ENTRANCE FOR BANK STAFF ONLY (AS SUBMITTED BY THE APPLICANT)
- 界線只作識別用
BOUNDARY FOR IDENTIFICATION PURPOSE ONLY

本圖於2021年11月19日擬備，
根據於2021年8月27日調查的資料
PLAN PREPARED ON 19.11.2021
BASED ON DATA SURVEYED
ON 27.8.2021

開聯工業中心地下現有用途 EXISTING USES ON THE GROUND FLOOR OF HOI LUEN INDUSTRIAL CENTRE

擬議商店及服務行業(銀行)
九龍觀塘開源道55號開聯工業中心地下6C及6D室
PROPOSED SHOP AND SERVICES (BANK)
WORKSHOP UNITS 6C AND 6D, G/F, HOI LUEN INDUSTRIAL CENTRE,
55 HOI YUEN ROAD, KWUN TONG, KOWLOON

規劃署
PLANNING
DEPARTMENT



參考編號
REFERENCE No.
A/K14/805

圖 PLAN
A - 3

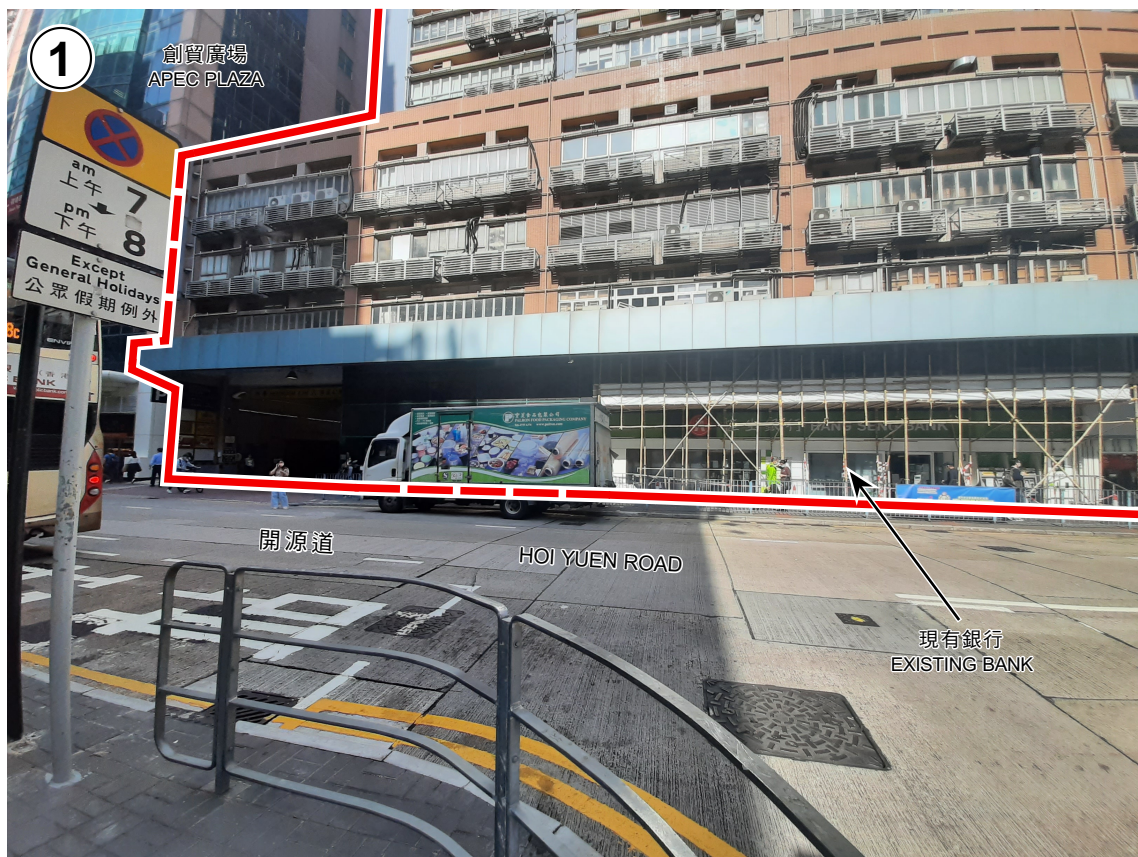

有關樓宇
THE SUBJECT BUILDING



申請處所
THE APPLICATION PREMISES

界線只作識別用
BOUNDARY FOR IDENTIFICATION
PURPOSE ONLY

本圖於2021年11月19日擬備，
所根據的資料為攝於
2021年8月3日及
2021年11月16日的實地照片
PLAN PREPARED ON 19.11.2021
BASED ON SITE PHOTOS
TAKEN ON 3.8.2021 AND 16.11.2021

實地照片 SITE PHOTOS

擬議商店及服務行業（銀行）
九龍觀塘開源道55號開聯工業中心地下6C及6D室
PROPOSED SHOP AND SERVICES (BANK)
WORKSHOP UNITS 6C AND 6D, G/F, HOI LUEN INDUSTRIAL CENTRE,
55 HOI YUEN ROAD, KWUN TONG, KOWLOON

規劃署
PLANNING
DEPARTMENT



參考編號
REFERENCE No.
A/K14/805

圖 PLAN
A - 4