

Architect



ARCH-IF ARCHITECTS LIMITED

This drawing is to be read in conjunction with all related drawings. Do not scale from the drawing. All dimensions must be checked and verified on site before commencing any work or producing shop drawings. The originator should be notified immediately of any discrepancy. This drawing is copyright and remains the property of Arch-IF.

Project

**FACTORY UNITS 1C (PART), 1D & 1E, ELITE INDUSTRIAL CENTRE,
NO. 883 CHEUNG SHA WAN ROAD, KOWLOON**

Designed By
CF

Drawn By
CL

Date Drawn
2023/11/07

Checked By
CF

Drawing Title
LAYOUT PLAN

Project No.
--

Scale
1:150 on A3

Drawing No.
R-001.1(C)

Rev.
--

參考編號
REFERENCE No.
A/K5/864

繪圖 **DRAWING**
A-1

(來源：附錄 Ic)
(Source : Appendix Ic)

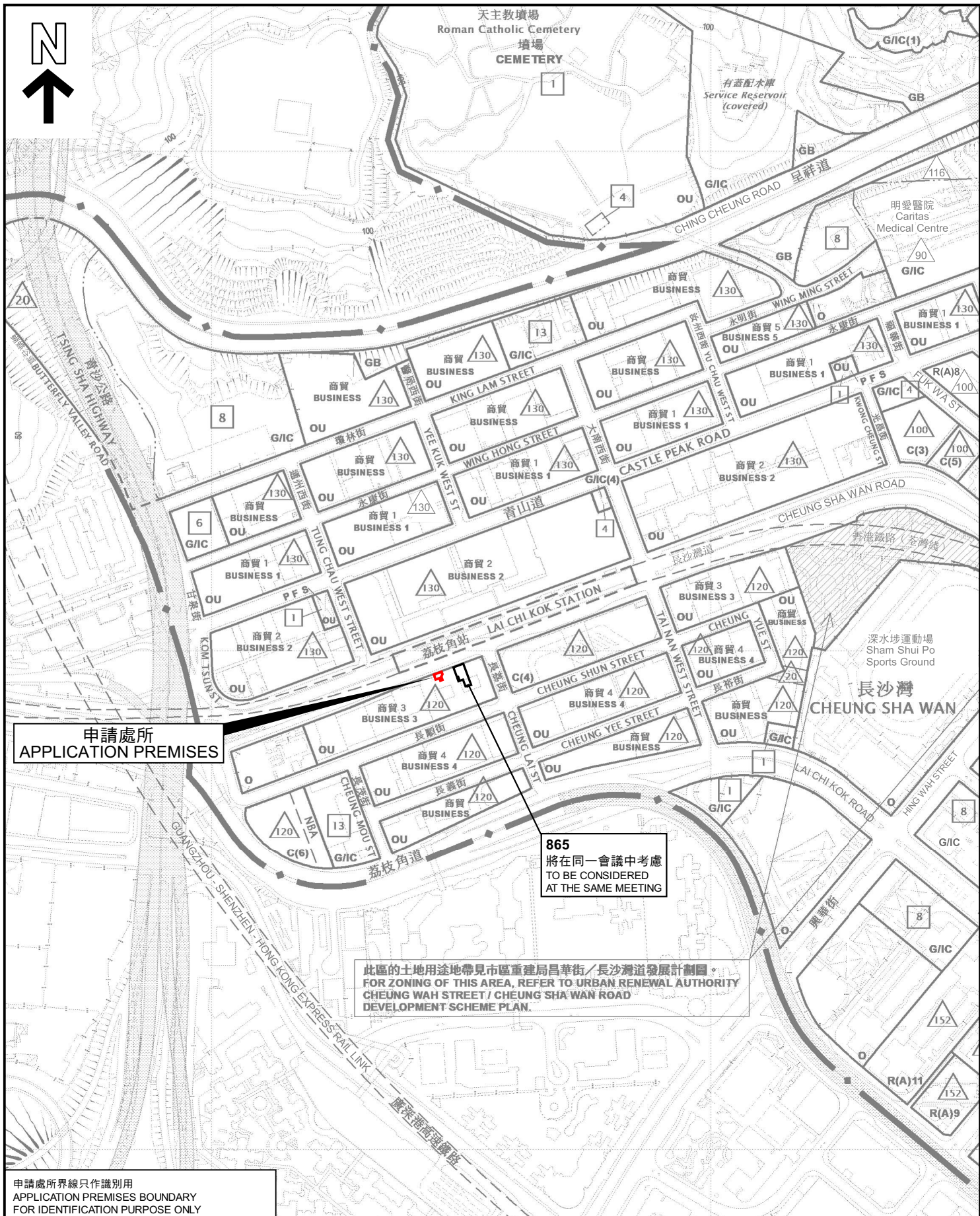

申請處所界線只作識別用
APPLICATION PREMISES BOUNDARY
FOR IDENTIFICATION PURPOSE ONLY

位置圖 LOCATION PLAN

本摘要圖於2024年1月12日擬備，
所根據的資料為於2023年2月7日
核准的分區計劃大綱圖編號S/K5/39

EXTRACT PLAN PREPARED ON
12.1.2024 BASED ON OUTLINE ZONING
PLAN No. S/K5/39 APPROVED ON
7.2.2023

商店及服務行業（快餐櫃檯）
九龍長沙灣道883號億利工業中心地下1C（部分）、1D及1E號工廠
SHOP AND SERVICES (FAST FOOD COUNTER)
FACTORY Nos. 1C (PART), 1D AND 1E, G/F,
ELITE INDUSTRIAL CENTRE, 883 CHEUNG SHA WAN ROAD, KOWLOON

SCALE 1:5 000 比例尺
米 100 0 100 200 米
METRES

規劃署
PLANNING
DEPARTMENT



參考編號
REFERENCE No.
A/K5/864

圖 PLAN
A-1

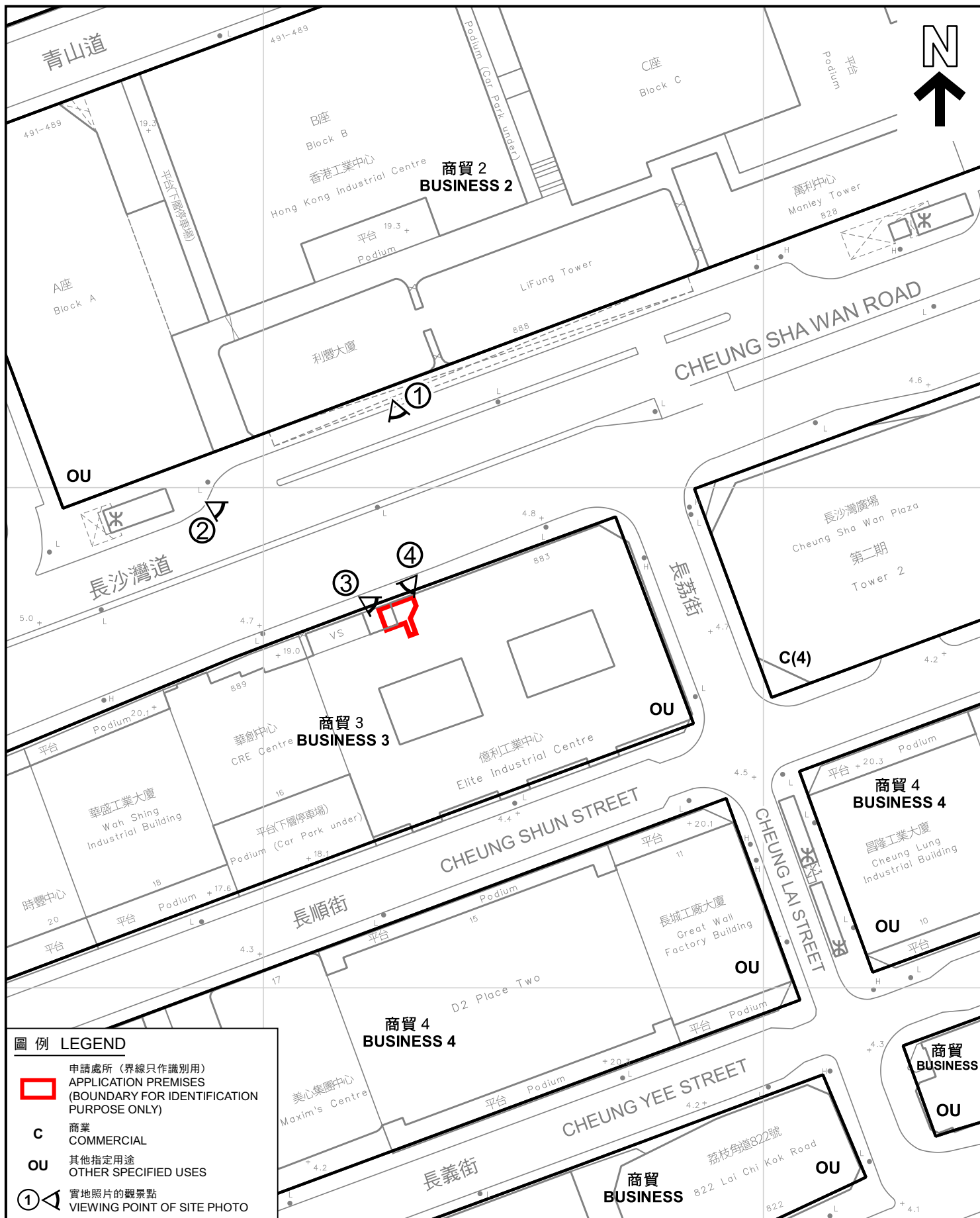

平面圖 SITE PLAN

本摘要圖於2024年1月12日擬備，
所根據的資料為測量圖編號11-NW-8C

EXTRACT PLAN PREPARED ON
12.1.2024 BASED ON SURVEY SHEET
No. 11-NW-8C

商店及服務行業 (快餐櫃檯)
九龍長沙灣道 8 8 3 號億利工業中心地下 1C (部分)、1D 及 1E 號工廠
SHOP AND SERVICES (FAST FOOD COUNTER)
FACTORY Nos. 1C (PART), 1D AND 1E, G/F,
ELITE INDUSTRIAL CENTRE, 883 CHEUNG SHA WAN ROAD, KOWLOON

SCALE 1:1 000 比例尺
米 20 0 20 40 米
METRES

規劃署
PLANNING
DEPARTMENT



參考編號
REFERENCE No.
A/K5/864

圖 PLAN
A-2

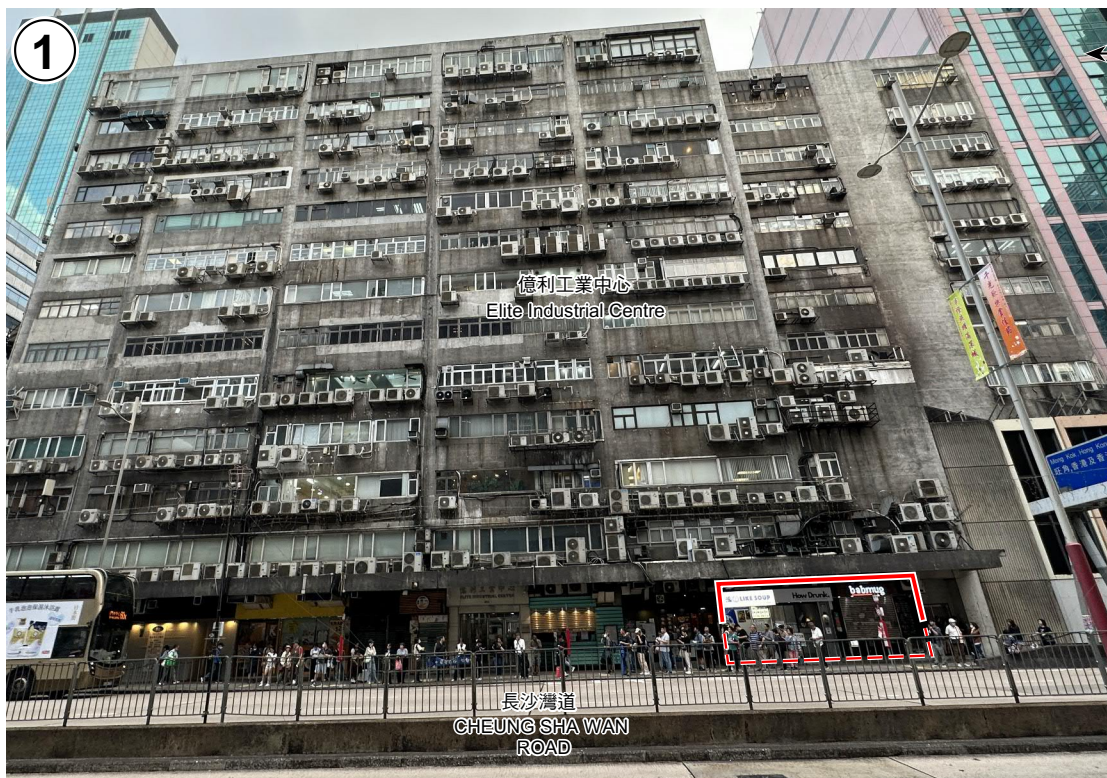

申請處所 (界線只作識別用)
APPLICATION PREMISES
(BOUNDARY FOR IDENTIFICATION
PURPOSE ONLY)

實地照片 SITE PHOTOS

本圖於2024年1月12日擬備，所根據的
資料為攝於2023年12月12日的實地照片

PLAN PREPARED ON 12.1.2024
BASED ON SITE PHOTOS
TAKEN ON 12.12.2023

商店及服務行業 (快餐櫃檯)
九龍長沙灣道 8 8 3 號億利工業中心地下 1 C (部分)、1 D 及 1 E 號工廠
SHOP AND SERVICES (FAST FOOD COUNTER)
FACTORY Nos. 1C (PART), 1D AND 1E, G/F,
ELITE INDUSTRIAL CENTRE, 883 CHEUNG SHA WAN ROAD, KOWLOON

規劃署
PLANNING
DEPARTMENT



參考編號
REFERENCE No.
A/K5/864

圖 PLAN
A-3

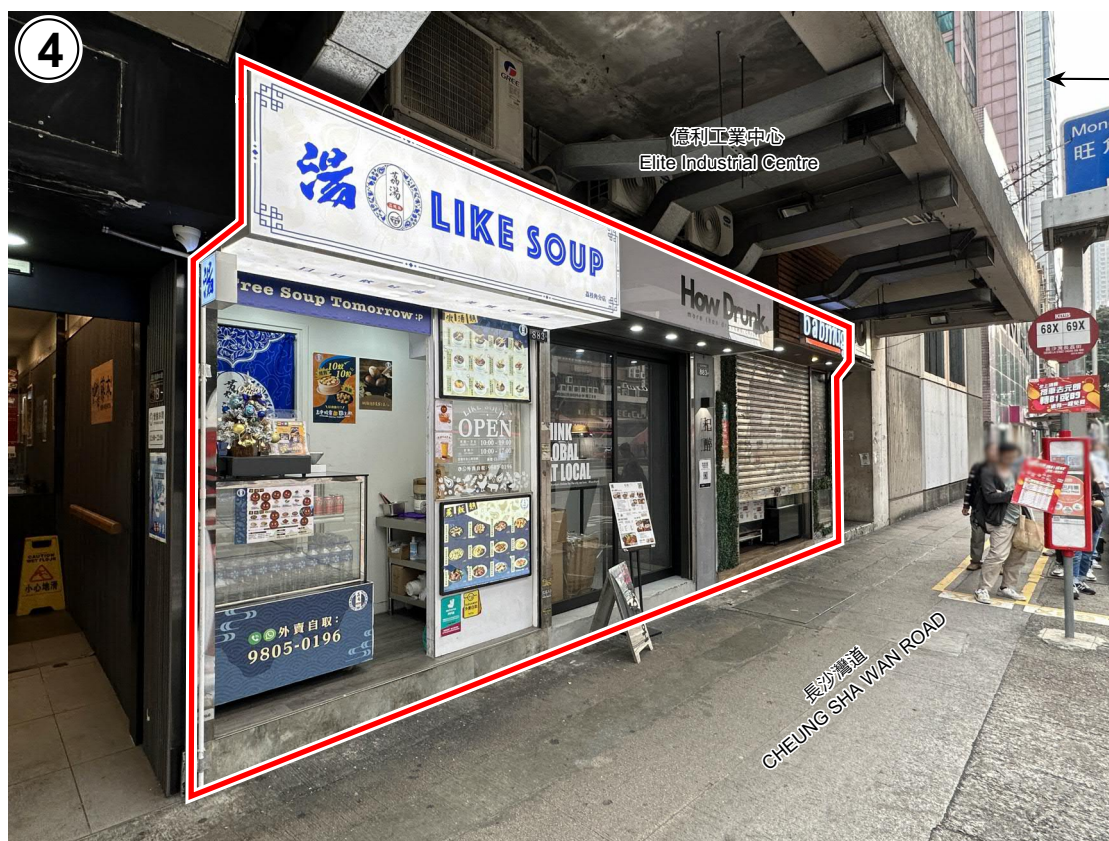

申請處所（界線只作識別用）
APPLICATION PREMISES
(BOUNDARY FOR IDENTIFICATION
PURPOSE ONLY)

實地照片 SITE PHOTOS

本圖於2024年1月12日擬備，所根據的
資料為攝於2023年12月12日的實地照片

PLAN PREPARED ON 12.1.2024
BASED ON SITE PHOTOS
TAKEN ON 12.12.2023

商店及服務行業（快餐櫃檯）
九龍長沙灣道883號億利工業中心地下1C（部分）、1D及1E號工廠
SHOP AND SERVICES (FAST FOOD COUNTER)
FACTORY Nos. 1C (PART), 1D AND 1E, G/F,
ELITE INDUSTRIAL CENTRE, 883 CHEUNG SHA WAN ROAD, KOWLOON

規劃署
PLANNING
DEPARTMENT



參考編號
REFERENCE No.
A/K5/864

圖 PLAN
A-4