

LCH Planning and Development
Consultants Limited

Figure 5 : Extract of Assignment Plan
(For reference only. Not to scale.)

參考編號
REFERENCE No.
A/KC/507

繪圖 DRAWING
A-1

(來源：附錄 Ib)
(Source : Appendix Ib)

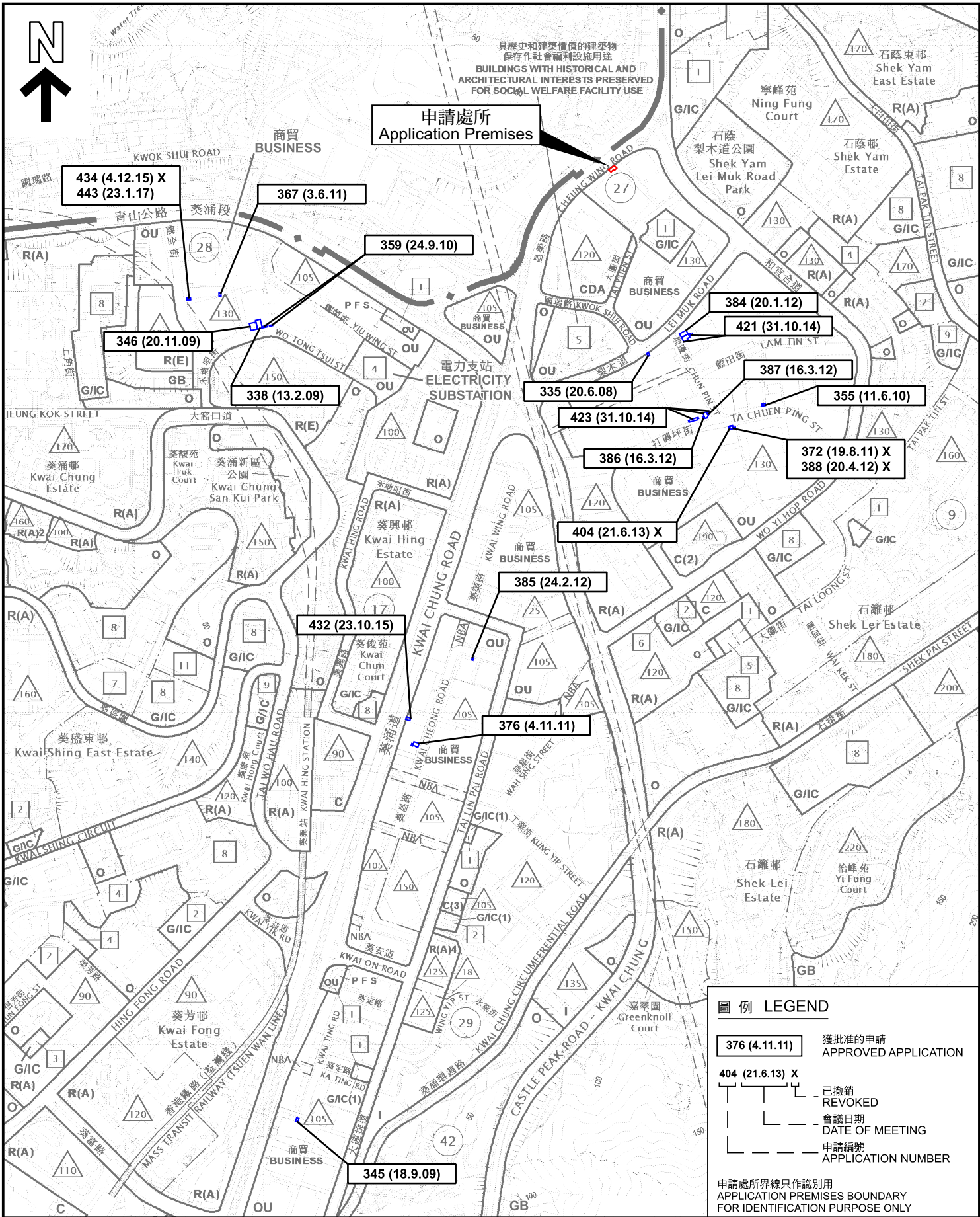

<p>本摘要圖於2024年9月10日擬備， 所根據的資料為於2023年10月3日 核准的分區計劃大綱圖編號S/KC/32</p> <p>EXTRACT PLAN PREPARED ON 10.9.2024 BASED ON OUTLINE ZONING PLAN No. S/KC/32 APPROVED ON 3.10.2023</p>	<p>位置圖 LOCATION PLAN</p> <p>擬議商店及服務行業 葵涌昌榮路9-11號同珍工業大廈A座地下A倉庫（部分） PROPOSED SHOP AND SERVICES PORTION OF GODOWN A, G/F, BLOCK A, TUNG CHUN INDUSTRIAL BUILDING, 9-11 CHEUNG WING ROAD, KWAI CHUNG</p> <p>SCALE 1:7 500 比例尺</p> <p>米 100 0 100 200 300 米 METRES</p>	<p>規劃署 PLANNING DEPARTMENT</p> <p>參考編號 REFERENCE No. A/KC/507</p> <p>圖 PLAN A-1</p>
---	--	---

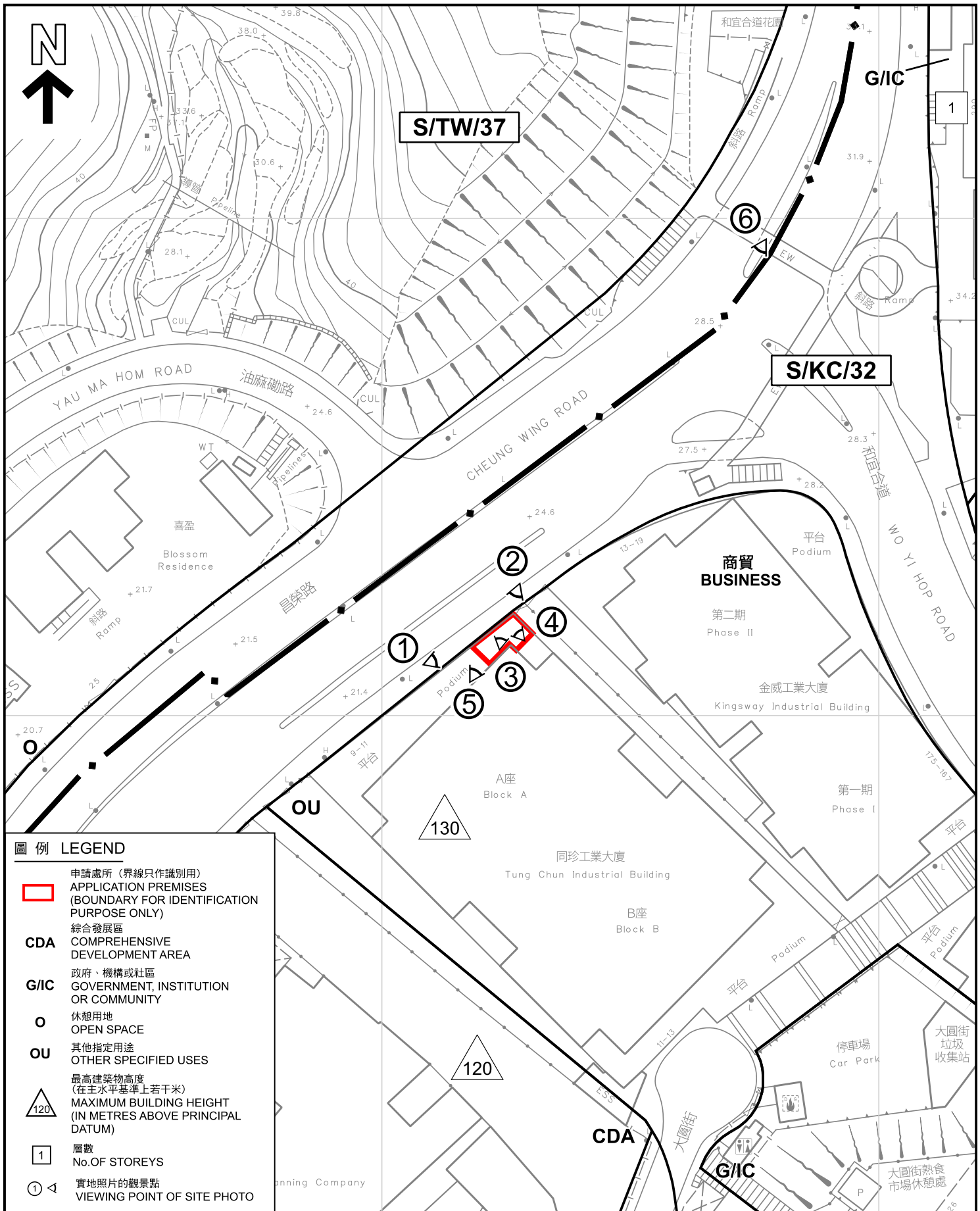

<p>本摘要圖於2024年9月26日擬備， 所根據的資料為測量圖編號7-SW-17A</p> <p>EXTRACT PLAN PREPARED ON 26.9.2024 BASED ON SURVEY SHEET No. 7-SW-17A</p>	<p>平面圖 SITE PLAN</p> <p>擬議商店及服務行業 葵涌昌榮路9-11號同珍工業大廈A座地下A倉庫（部分） PROPOSED SHOP AND SERVICES PORTION OF GODOWN A, G/F, BLOCK A, TUNG CHUN INDUSTRIAL BUILDING, 9-11 CHEUNG WING ROAD, KWAI CHUNG</p> <p>SCALE 1:1 000 比例尺</p> <p>米 20 0 20 40 米 METRES</p>	<p>規劃署 PLANNING DEPARTMENT</p> <p>參考編號 REFERENCE No. A/KC/507</p>	<p>圖 PLAN A-2</p>

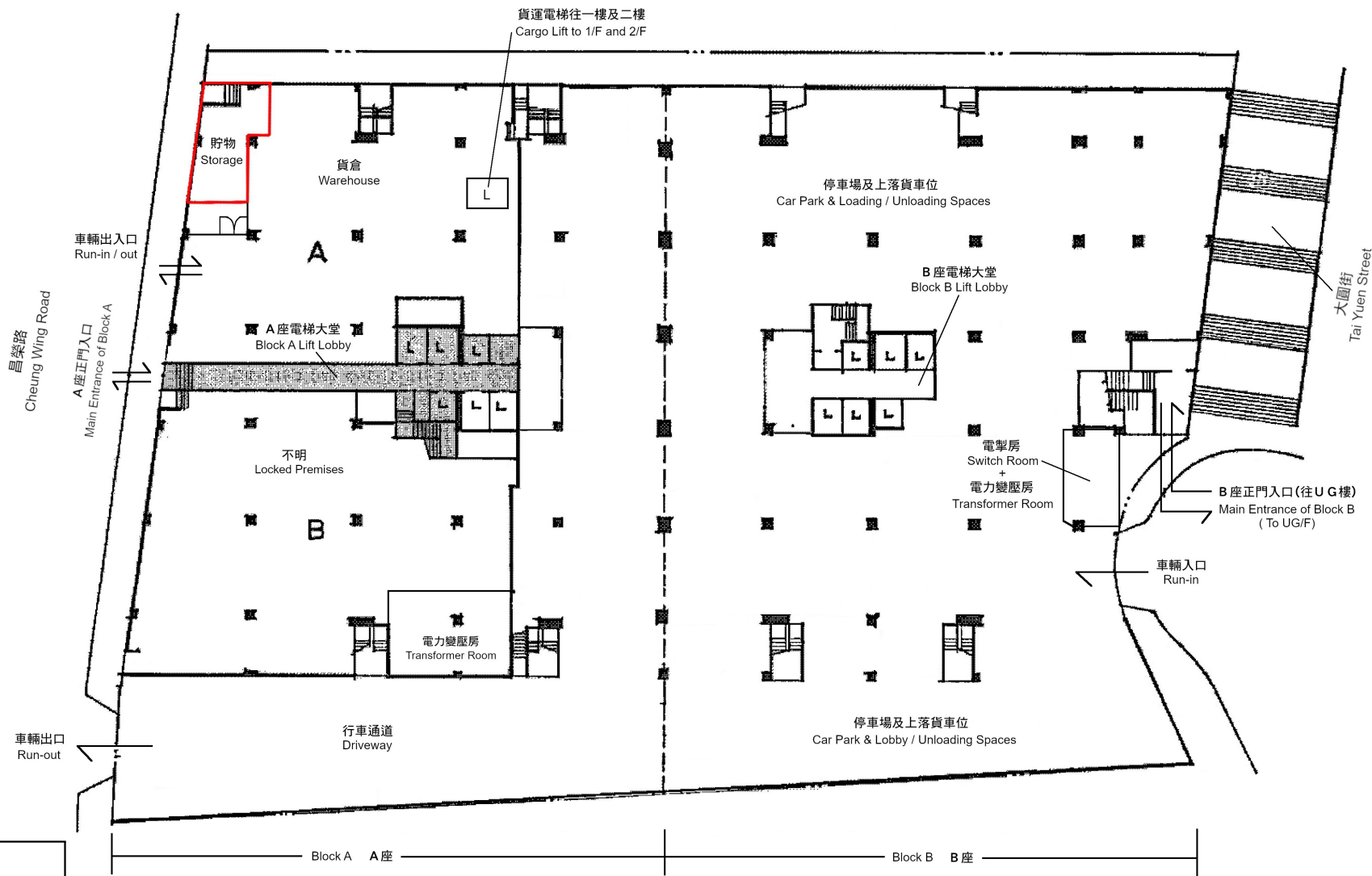

圖例 LEGEND



申請處所 (界線只作識別用)
APPLICATION PREMISES (BOUNDARY
FOR IDENTIFICATION PURPOSE ONLY)

本圖於2024年9月26日擬備，根據
於2024年8月28日調查的資料

PLAN PREPARED ON 26.9.2024
BASED ON DATA SURVEYED ON 28.8.2024

同珍工業大廈地下現有用途 EXISTING USES ON THE GROUND FLOOR OF TUNG CHUN INDUSTRIAL BUILDING

擬議商店及服務行業
葵涌昌榮路9-11號同珍工業大廈A座地下A倉庫 (部分)
PROPOSED SHOP AND SERVICES
PORTION OF GODOWN A, G/F, BLOCK A, TUNG CHUN INDUSTRIAL BUILDING
9-11 CHEUNG WING ROAD, KWAI CHUNG
(不按照比例 NOT TO SCALE)

規劃署
PLANNING
DEPARTMENT



參考編號
REFERENCE No.
A/KC/507

圖 PLAN
A-3



申請處所界線只作識別用
APPLICATION PREMISES BOUNDARY FOR IDENTIFICATION PURPOSE ONLY

實地照片 SITE PHOTOS

本圖於2024年9月26日擬備，所根據的資料為攝於2024年9月20日的實地照片

PLAN PREPARED ON 26.9.2024
BASED ON SITE PHOTOS
TAKEN ON 20.9.2024

擬議商店及服務行業
葵涌昌榮路9-11號同珍工業大廈A座地下A倉庫（部分）
PROPOSED SHOP AND SERVICES
PORTION OF GODOWN A, G/F, BLOCK A, TUNG CHUN INDUSTRIAL
BUILDING, 9-11 CHEUNG WING ROAD, KWAI CHUNG

規劃署
PLANNING
DEPARTMENT



參考編號
REFERENCE No.
A/KC/507

圖 PLAN
A-4



實地照片 SITE PHOTOS

本圖於2024年9月26日擬備，所根據的資料為攝於2024年9月20日的實地照片

PLAN PREPARED ON 26.9.2024
BASED ON SITE PHOTOS
TAKEN ON 20.9.2024

擬議商店及服務行業
葵涌昌榮路9-11號同珍工業大廈A座地下A倉庫（部分）
PROPOSED SHOP AND SERVICES
PORTION OF GODOWN A, G/F, BLOCK A, TUNG CHUN INDUSTRIAL
BUILDING, 9-11 CHEUNG WING ROAD, KWAI CHUNG

規劃署
PLANNING
DEPARTMENT



參考編號
REFERENCE No.
A/KC/507

圖 PLAN
A-5



申請處所界線只作識別用
APPLICATION PREMISES BOUNDARY FOR IDENTIFICATION PURPOSE ONLY

實地照片 SITE PHOTOS

本圖於2024年9月26日擬備，所根據的資料為攝於2024年8月28日的實地照片

PLAN PREPARED ON 26.9.2024
BASED ON SITE PHOTOS
TAKEN ON 28.8.2024

擬議商店及服務行業
葵涌昌榮路9-11號同珍工業大廈A座地下A倉庫（部分）
PROPOSED SHOP AND SERVICES
PORTION OF GODOWN A, G/F, BLOCK A, TUNG CHUN INDUSTRIAL
BUILDING, 9-11 CHEUNG WING ROAD, KWAI CHUNG

規劃署
PLANNING
DEPARTMENT



參考編號
REFERENCE No.
A/KC/507

圖 PLAN
A-6