

*RAMP NEED TO BE PROVIDED

GROUND FLOOR PLAN

(來源：申請人於2021年10月7日提交)
(SOURCE : SUBMITTED BY APPLICANT ON 7.10.2021)

參考編號
REFERENCE No.
A/I-CC/26

繪圖
DRAWING
A-1

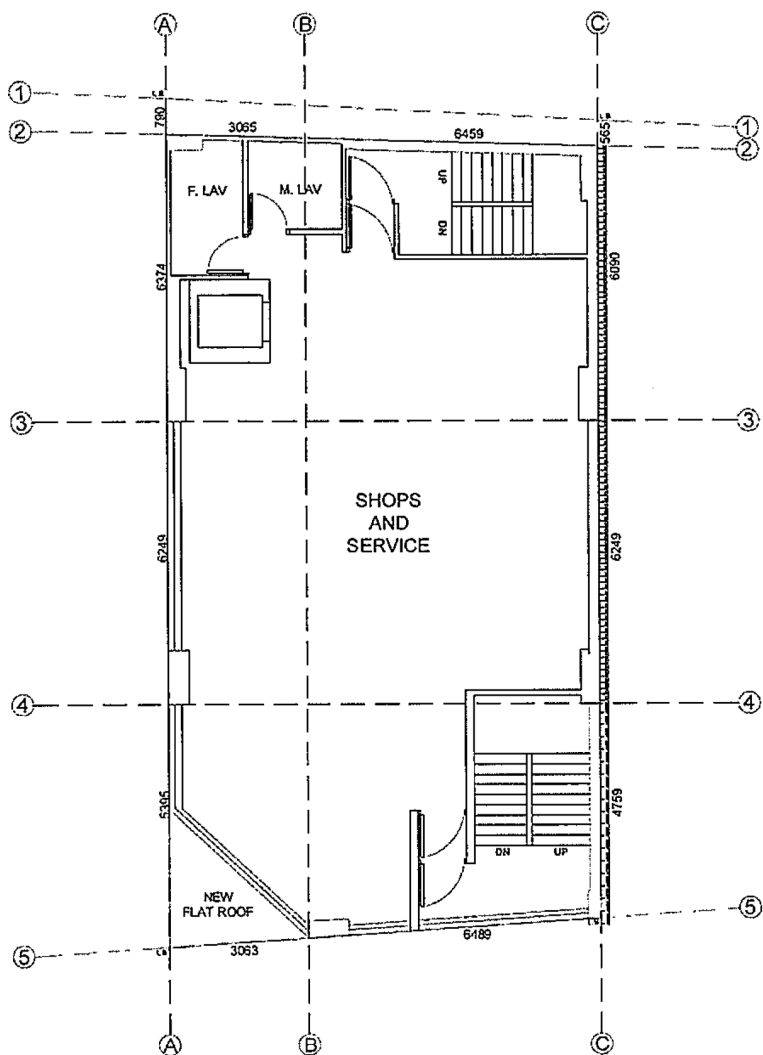

FIRST FLOOR PLAN

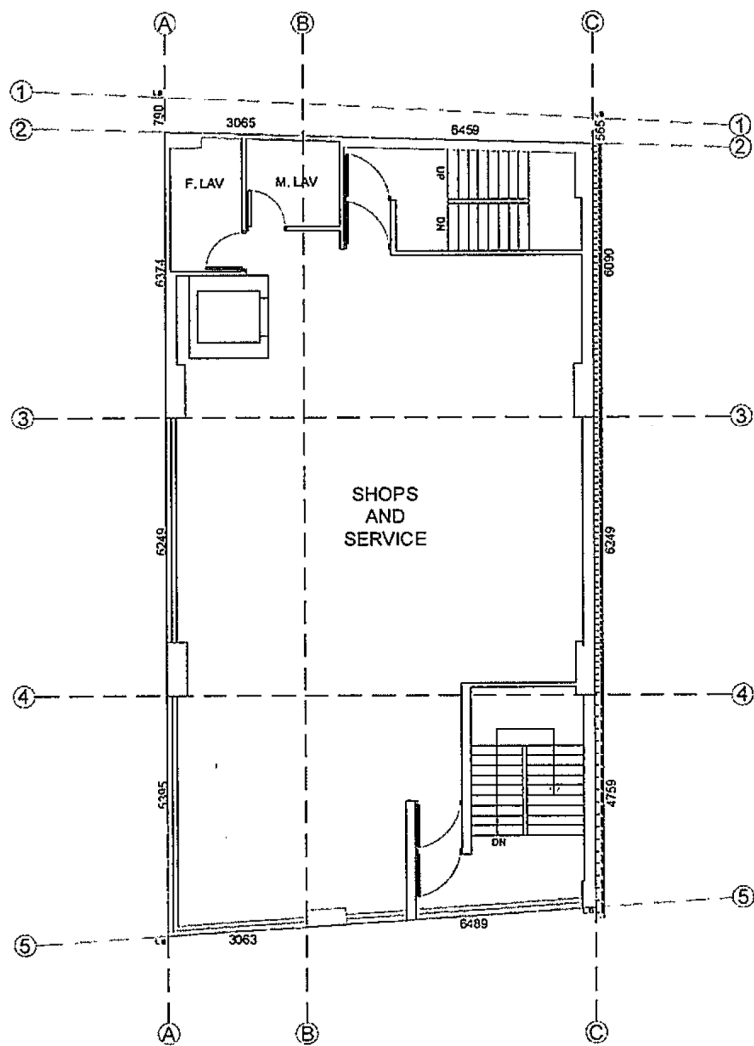

SECOND FLOOR PLAN

(來源：申請人於2021年10月7日提交)
(SOURCE : SUBMITTED BY APPLICANT ON 7.10.2021)

參考編號
REFERENCE No.
A/I-CC/26

繪圖
DRAWING
A-3

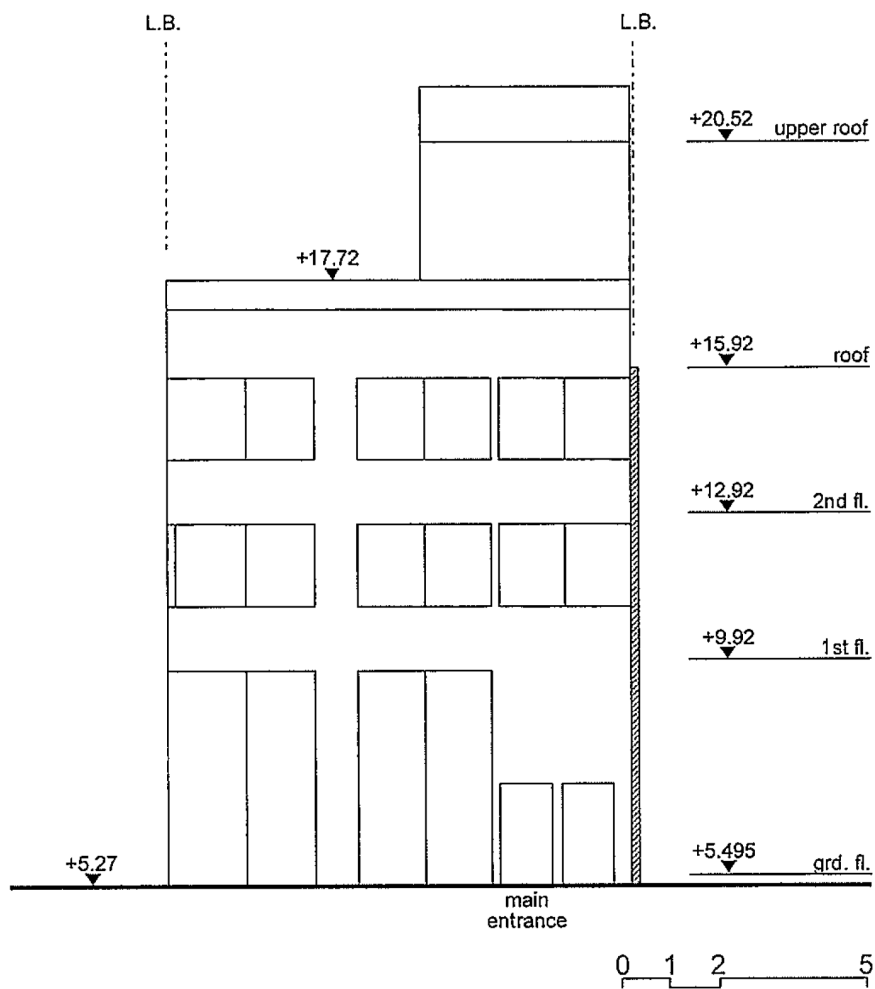

(來源：申請人於2021年10月7日提交)
(SOURCE : SUBMITTED BY APPLICANT ON 7.10.2021)

參考編號
REFERENCE No.
A/I-CC/26

繪圖
DRAWING
A-4

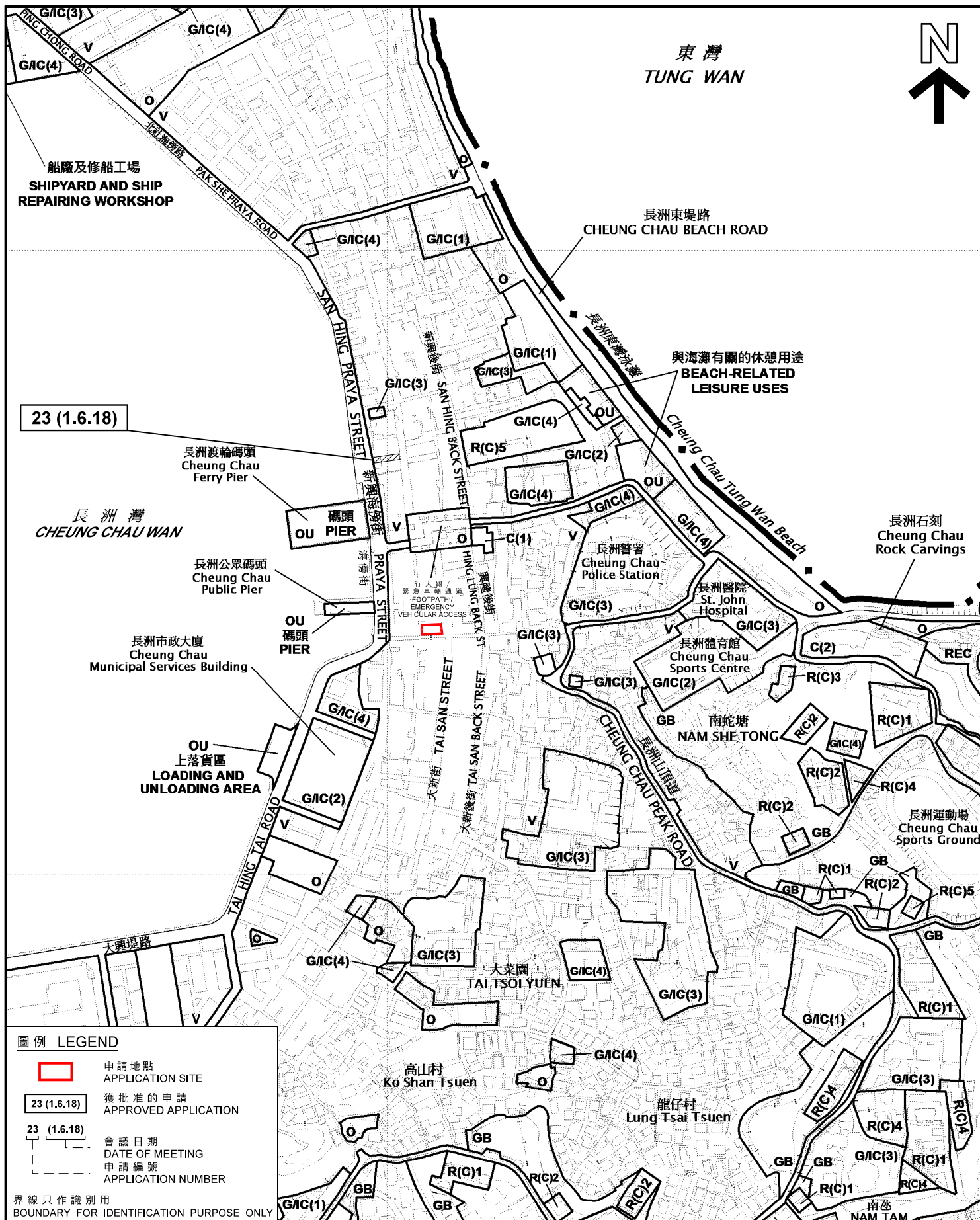

位置圖 LOCATION PLAN

擬議商店及服務行業
長洲興隆正街 87-89 號
長洲丈量約份地段第 408 號 A 分段及第 409 號餘段
PROPOSED SHOP AND SERVICES
LOTS NO. 408 S.A AND 409 RP IN D.D. CHEUNG CHAU
87-89 HING LUNG MAIN STREET, CHEUNG CHAU

SCALE 1 : 4 000
METRES 80 0 80 160 METRES

規劃署
PLANNING
DEPARTMENT



參考編號
REFERENCE No.
A/I-CC/26

圖 PLAN
A-1

本摘要圖於2022年1月21日擬備，
所根據的資料為於2021年9月14日
核准的分區計劃大綱圖編號S/I-CC/9
EXTRACT PLAN PREPARED ON 21.1.2022
BASED ON OUTLINE ZONING PLAN No.
S/I-CC/9 APPROVED ON 14.9.2021



23 (1.6.18)

長洲碼頭
CHEUNG CHAU FERRY PIER
碼頭
PIER

OU

長洲灣
CHEUNG CHAU WAN

長洲公眾碼頭
CHEUNG CHAU PUBLIC PIER

OU
碼頭
PIER

TAI HING TAI ROAD

TAI SAN PRAYA ROAD

長洲
CHEUNG CHAU

G/I/C(2)

平面圖 SITE PLAN

擬議商店及服務行業
長洲興隆正街 87-89 號
長洲丈量約份地段第 408 號 A 分段及第 409 號餘段
PROPOSED SHOP AND SERVICES
LOTS NO. 408 S.A AND 409 RP IN D.D. CHEUNG CHAU
87-89 HING LUNG MAIN STREET, CHEUNG CHAU

SCALE 1 : 1 000 比例尺

米 20 0 20 40 米
METRES

行人路 /
緊急車輛通道
FOOTPATH /
EMERGENCY
VEHICULAR
ACCESS

東灣路

TUNG WAN ROAD

HING LUNG MAIN STREET

興隆正街

408 S.A
409 RP

SHING CHEONG LANE

具考古研究價值的
地點
SITE OF
ARCHAEOLOGICAL
INTEREST

大新街

TAI SAN STREET

大新街

圖例 LEGEND



申請地點
APPLICATION SITE

C

商業
COMMERCIAL

R(C)

住宅 (丙類)
RESIDENTIAL (GROUP C)

V

鄉村式發展
VILLAGE TYPE DEVELOPMENT

G/I/C

政府、機構或社區
GOVERNMENT, INSTITUTION
OR COMMUNITY

O

休憩用地
OPEN SPACE

OU

其他指定用途
OTHER SPECIFIED USES



地段界線
LOT BOUNDARY

23 (1.6.18)

獲批准的申請
APPROVED APPLICATION

23 (1.6.18)

會議日期
DATE OF MEETING

23 (1.6.18)

申請編號
APPLICATION NUMBER



實地照片的觀景點
VIEWING POINT OF SITE PHOTO



由長洲碼頭前往申請地點的路線
ACCESS TO THE SITE FROM
CHEUNG CHAU FERRY PIER

界線只作識別用

BOUNDARY FOR IDENTIFICATION PURPOSE ONLY

本摘要圖於2022年1月21日擬備，
所根據的資料為測量圖編號
14-NW-19B, 19D, 20A及20C

EXTRACT PLAN PREPARED ON 21.1.2022
BASED ON SURVEY SHEETS No.
14-NW-19B, 19D, 20A & 20C

規劃署

PLANNING
DEPARTMENT



參考編號
REFERENCE No.

A/I-CC/26

圖 PLAN

A-2



長洲灣
CHEUNG CHAU WAN

長洲碼頭
CHEUNG CHAU FERRY PIER

長洲公眾碼頭
CHEUNG CHAU PUBLIC PIER

SAN HING PRAYA STREET
新興海傍街

SAN HING STREET
新興街

東灣路

TUNG WAN ROAD

HING LUNG MAIN STREET

興隆正街

SHING CHEONG LANE

長洲
CHEUNG CHAU

PRAYA STREET

海傍街

昇昌里

TAI SAN PRAYA ROAD
大新海傍路

TAI HING TAI ROAD

大興堤路

圖例 LEGEND



申請地點
APPLICATION SITE



由長洲碼頭前往申請地點的路線
ACCESS TO THE SITE FROM
CHEUNG CHAU FERRY PIER

界線只作識別用

BOUNDARY FOR IDENTIFICATION PURPOSE ONLY

航攝照片 AERIAL PHOTO

本摘要圖於2022年1月21日擬備，
所根據的資料為地政總署於2021年1月12日
拍得的航攝照片編號E122526C

EXTRACT PLAN PREPARED ON 21.1.2022
BASED ON AERIAL PHOTO No. E122526C
TAKEN ON 12.1.2021
BY LANDS DEPARTMENT

擬議商店及服務行業
長洲興隆正街87—89號
長洲丈量約份地段第408號A分段及第409號餘段
PROPOSED SHOP AND SERVICES
LOTS NO. 408 S.A AND 409 RP IN D.D. CHEUNG CHAU
87-89 HING LUNG MAIN STREET, CHEUNG CHAU

規劃署
PLANNING
DEPARTMENT



參考編號
REFERENCE No.
A/I-CC/26

圖 PLAN
A-3

1

申請地點
APPLICATION SITE

通往昇昌里
TO
SHING CHEONG LANE

興隆正街
HING LUNG
MAIN STREET



2

申請地點
APPLICATION SITE

興隆正街
HING LUNG
MAIN STREET

通往昇昌里
TO
SHING CHEONG LANE



界線只作識別用
BOUNDARY FOR IDENTIFICATION PURPOSE ONLY

實地照片 SITE PHOTOS

擬議商店及服務行業
長洲興隆正街 87-89 號
長洲丈量約份地段第 408 號 A 分段及第 409 號餘段
PROPOSED SHOP AND SERVICES
LOTS NO. 408 S.A AND 409 RP IN D.D. CHEUNG CHAU
87-89 HING LUNG MAIN STREET, CHEUNG CHAU

規劃署
PLANNING
DEPARTMENT



參考編號
REFERENCE No.
A/I-CC/26

圖 PLAN
A-4

本摘要圖於2022年1月21日擬備，
所根據的資料為攝於
2022年1月7日的實地照片
PLAN PREPARED ON 21.1.2022
BASED ON SITE PHOTOS
TAKEN ON 7.1.2022

3

興隆正街91號
93 HING LUNG
MAIN STREET

興隆正街93號
93 HING LUNG
MAIN STREET

申請地點
APPLICATION SITE

大新街
TAI SAN STREET

通往昇昌里
TO
SHING CHEONG LANE



興隆正街
HING LUNG
MAIN STREET

界線只作識別用
BOUNDARY FOR IDENTIFICATION PURPOSE ONLY

實地照片 SITE PHOTO

擬議商店及服務行業
長洲興隆正街87-89號
長洲丈量約份地段第408號A分段及第409號餘段
PROPOSED SHOP AND SERVICES
LOTS NO. 408 S.A AND 409 RP IN D.D. CHEUNG CHAU
87-89 HING LUNG MAIN STREET, CHEUNG CHAU

規劃署
PLANNING
DEPARTMENT



本摘要圖於2022年1月21日擬備，
所根據的資料為攝於
2022年1月7日的實地照片
PLAN PREPARED ON 21.1.2022
BASED ON SITE PHOTO
TAKEN ON 7.1.2022

參考編號
REFERENCE No.
A/I-CC/26

圖 PLAN
A-5

大新街 58 號
58 TAI SAN STREET

4



佔用兩層的商店及服務行業
SHOP AND SERVICES OCCUPYING
2 - STOREYS OF THE BUILDING

大新街 53 - 55 號
53 - 55 TAI SAN STREET

5



佔用三層的商店及服務行業
SHOP AND SERVICES OCCUPYING
3 - STOREYS OF THE BUILDING

大新海傍路 95 - 97, 96, 97A, 99, 99A 號
95 - 97, 96, 97A, 99, 99A TAI SAN PRAYA ROAD

6



大新海傍路
TAI SAN
PRAYA ROAD

佔用兩層 / 三層的商店及服務行業
SHOP AND SERVICES OCCUPYING 2 / 3 - STOREYS OF THE BUILDING

界線只作識別用
BOUNDARY FOR IDENTIFICATION PURPOSE ONLY

本摘要圖於2022年1月21日擬備，
所根據的資料為攝於
2022年1月7日的實地照片
PLAN PREPARED ON 21.1.2022
BASED ON SITE PHOTOS
TAKEN ON 7.1.2022

周邊的現有商店及服務行業處所
EXISTING SHOP AND SERVICES PREMISES IN THE VICINITY

擬議商店及服務行業
長洲興隆正街 87 - 89 號
長洲丈量約份地段第 408 號 A 分段及第 409 號餘段
PROPOSED SHOP AND SERVICES
LOTS NO. 408 S.A AND 409 RP IN D.D. CHEUNG CHAU
87-89 HING LUNG MAIN STREET, CHEUNG CHAU

規劃署
PLANNING
DEPARTMENT



參考編號
REFERENCE No.
A/I-CC/26

圖 PLAN
A-6