

參考編號

REFERENCE No.

A/NE-HLH/78

繪圖 DRAWING A-1

(來源: 申請人於2025年1月9日呈交的規劃申請表內的繪圖)

(SOURCE: DRAWING IN THE APPLICANT'S SUBMITTED
APPLICATION FORM ON 9.1.2025)



要覽圖 KEY PLAN

SCALE 1:50 000 比例尺

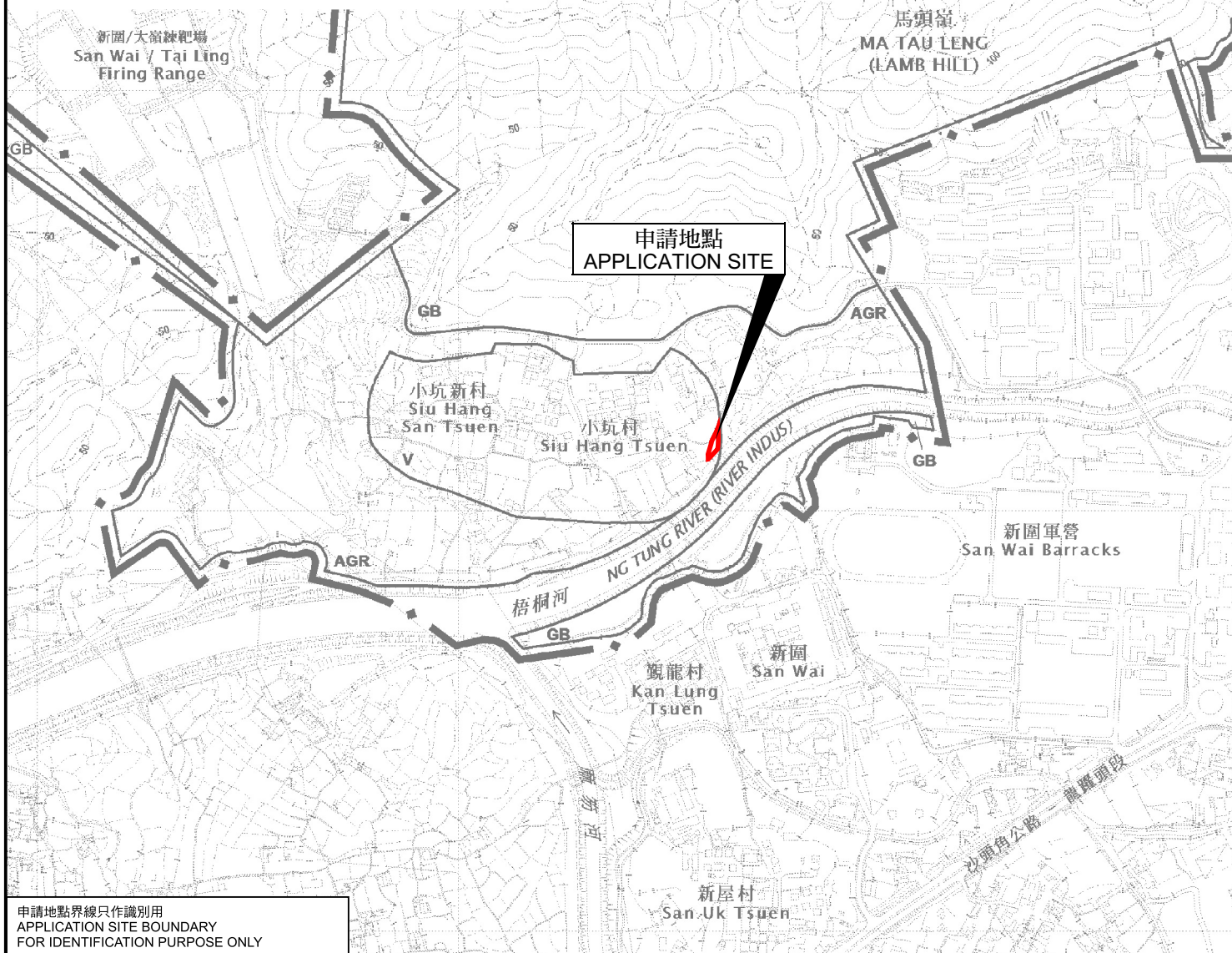

位置圖 LOCATION PLAN

申請地點界線只作識別用
APPLICATION SITE BOUNDARY
FOR IDENTIFICATION PURPOSE ONLY

本摘要圖於2025年2月11日擬備，
所根據的資料為於2017年12月5日
核准的分區計劃大綱圖編號S/NE-HLH/11
EXTRACT PLAN PREPARED ON 11.2.2025
BASED ON OUTLINE ZONING PLAN No.
S/NE-HLH/11 APPROVED ON 5.12.2017

擬議臨時私人停車場(只限私家車)(為期3年)
PROPOSED TEMPORARY PRIVATE VEHICLE PARK
(PRIVATE CARS ONLY) FOR A PERIOD OF 3 YEARS
LOT 223 RP (PART) IN D.D. 83,
SIU HANG TSUEN, FANLING, NEW TERRITORIES

SCALE 1:7 500 比例尺
米 100 0 100 200 300 米
METRES

規劃署
PLANNING
DEPARTMENT



參考編號
REFERENCE No.
A/NE-HLH/78

圖 PLAN
A-1

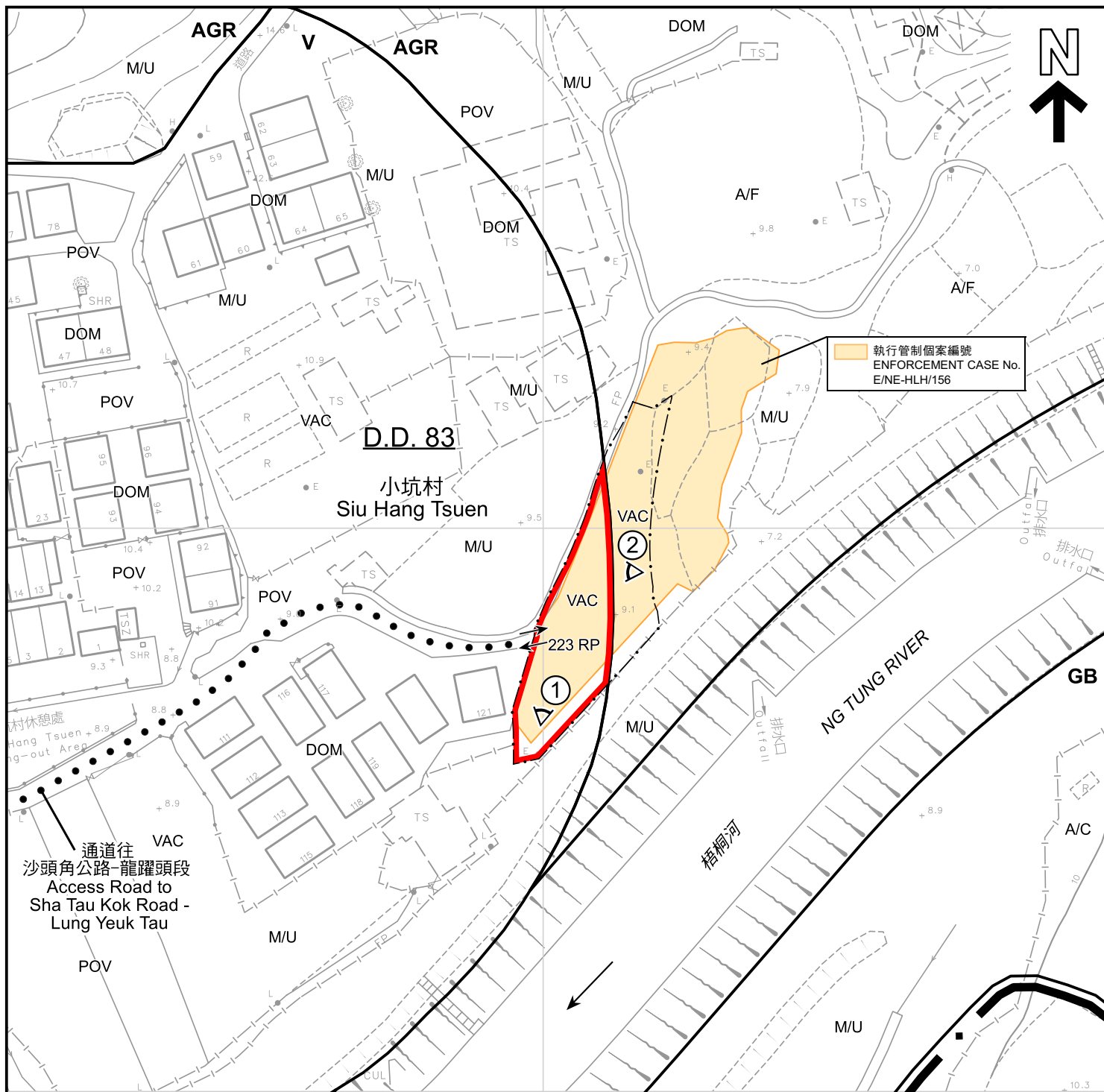

圖例 LEGEND

- | | | | |
|------------|---|------------|----------------------------------|
| | 申請地點 (界線只作識別用)
APPLICATION SITE (BOUNDARY FOR IDENTIFICATION PURPOSE ONLY) | | 入口/出口
INGRESS / EGRESS |
| AGR | 農業
AGRICULTURE | A/C | 常耕農地
ACTIVE AGRICULTURAL LAND |
| GB | 綠化地帶
GREEN BELT | A/F | 休耕農地
FALLOW AGRICULTURAL LAND |
| V | 鄉村式發展
VILLAGE TYPE DEVELOPMENT | DOM | 住用構築物
DOMESTIC STRUCTURES |
| | 實地照片的觀景點
VIEWING POINT OF SITE PHOTO | M/U | 荒地
UNUSED LAND |
| | | POV | 停泊汽車
PARKING OF VEHICLES |
| | | VAC | 空置
VACANT |

註釋 Note :

- (1) 2025年1月17日勘測的土地用途
Land uses shown on this plan are in accordance with the land use survey conducted by the Planning Department on 17.1.2025

平面圖 SITE PLAN

本摘要圖於2025年2月12日擬備，
所根據的資料為測量圖編號
3-SW-3C
EXTRACT PLAN PREPARED ON 12.2.2025
BASED ON SURVEY SHEET No.
3-SW-3C

擬議臨時私人停車場(只限私家車)(為期3年)
PROPOSED TEMPORARY PRIVATE VEHICLE PARK
(PRIVATE CARS ONLY) FOR A PERIOD OF 3 YEARS
LOT 223 RP (PART) IN D.D. 83,
SIU HANG TSUEN, FANLING, NEW TERRITORIES

SCALE 1:1 000 比例尺
米 METRES 20 0 20 40 米 METRES

規劃署
PLANNING
DEPARTMENT



參考編號
REFERENCE No.
A/NE-HLH/78

圖 PLAN
A-2

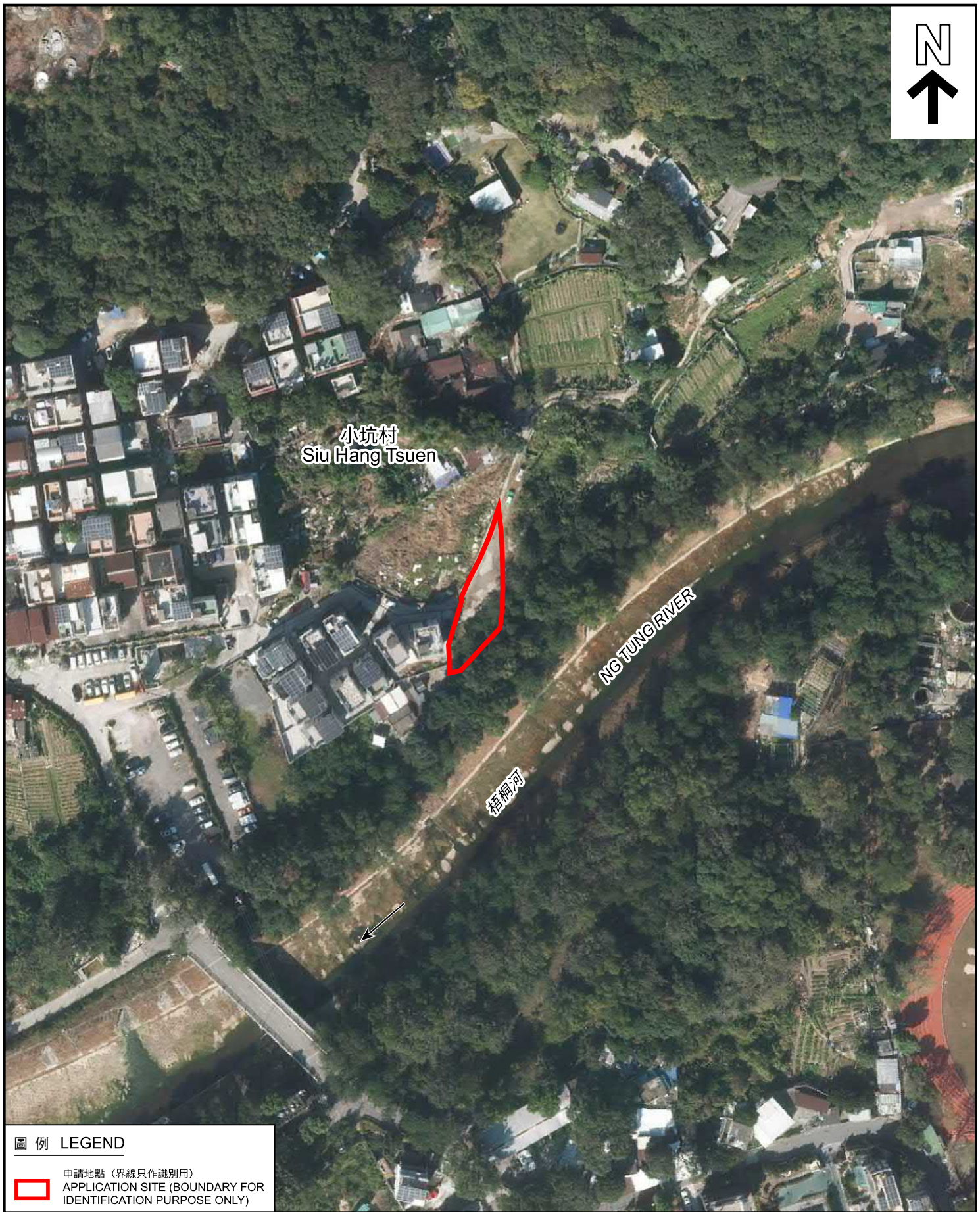

圖例 LEGEND



申請地點 (界線只作識別用)
APPLICATION SITE (BOUNDARY FOR
IDENTIFICATION PURPOSE ONLY)

航攝照片 AERIAL PHOTO

本摘要圖於2025年2月12日擬備，
所根據的資料為地政總署
於2023年12月28日拍得的航攝照片
編號E214751C
EXTRACT PLAN PREPARED ON 12.2.2025
BASED ON AERIAL PHOTO No. E214751C
TAKEN ON 28.12.2023 BY
LANDS DEPARTMENT

擬議臨時私人停車場 (只限私家車) (為期3年)
新界粉嶺小坑村丈量約份第83約地段第223號餘段 (部分)
PROPOSED TEMPORARY PRIVATE VEHICLE PARK
(PRIVATE CARS ONLY) FOR A PERIOD OF 3 YEARS
LOT 223 RP (PART) IN D.D. 83,
SIU HANG TSUEN, FANLING, NEW TERRITORIES

規劃署
PLANNING
DEPARTMENT



參考編號
REFERENCE No.
A/NE-HLH/78

圖 PLAN
A-3



申請地點界線只作識別用
APPLICATION SITE BOUNDARY FOR IDENTIFICATION PURPOSE ONLY

實地照片 SITE PHOTO

本摘要圖於2025年2月12日擬備，
所根據的資料為攝於2025年1月17日
的實地照片
EXTRACT PLAN PREPARED ON 12.2.2025
BASED ON SITE PHOTOS
TAKEN ON 17.1.2025

擬議臨時私人停車場(只限私家車)(為期3年)
新界粉嶺小坑村丈量約份第83約地段第223號餘段(部分)
PROPOSED TEMPORARY PRIVATE VEHICLE PARK
(PRIVATE CARS ONLY) FOR A PERIOD OF 3 YEARS
LOT 223 RP (PART) IN D.D. 83,
SIU HANG TSUEN, FANLING, NEW TERRITORIES

規劃署
PLANNING
DEPARTMENT



參考編號
REFERENCE No.
A/NE-HLH/78

圖 PLAN
A-4