

N.T.S	<b>Location Plan</b>	<b>Goldrich Planners &amp; Surveyors Ltd.</b>
July 2023	Lot 654 RP (part) in D.D. 7 Kau Lung Hang, Tai Po	<b>Plan 1a</b> ( P 23014)

參考編號  
REFERENCE No. A/NE-KLH/626

繪圖 DRAWING A-1

(來源：申請人建議書)  
(SOURCE: APPLICANT'S SUBMISSION PLAN)



## Application Site

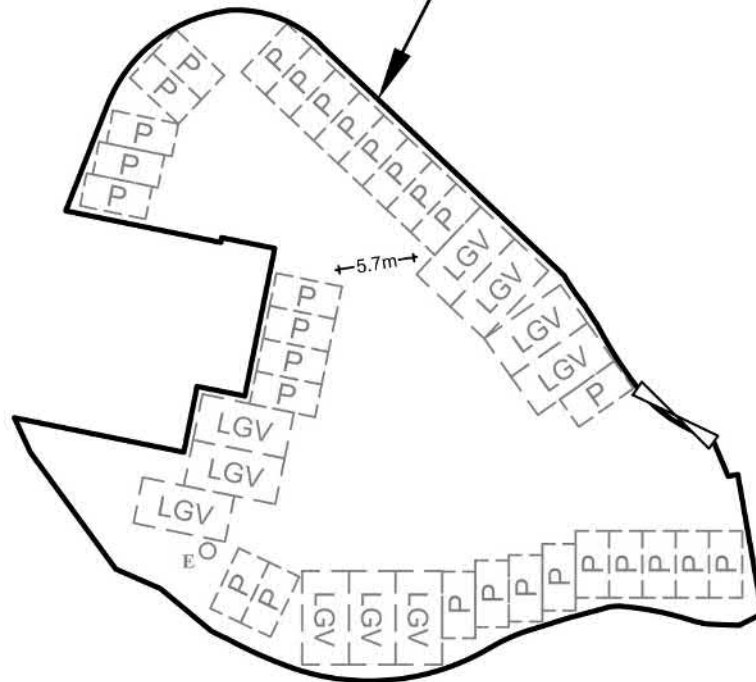

Site Area (about) : 1,515m<sup>2</sup>

## Legend



10 x Parking space for light goods vehicle  
(7m (L) x 3.5m (W))



29 x Parking space for private car  
(5m (L) x 2.5m (W))



Vehicle Ingress / Egress

	<b>Layout Plan</b>	<b>Goldrich Planners &amp; Surveyors Ltd.</b>
<b>July 2023</b>	Lot 654 RP (part) in D.D. 7 Kau Lung Hang, Tai Po	<b>Plan 3a</b> ( P 23014 )

參考編號  
REFERENCE No.

A/NE-KLH/626

繪圖 DRAWING A-2

(來源：申請人建議書)  
(SOURCE: APPLICANT'S SUBMISSION PLAN)



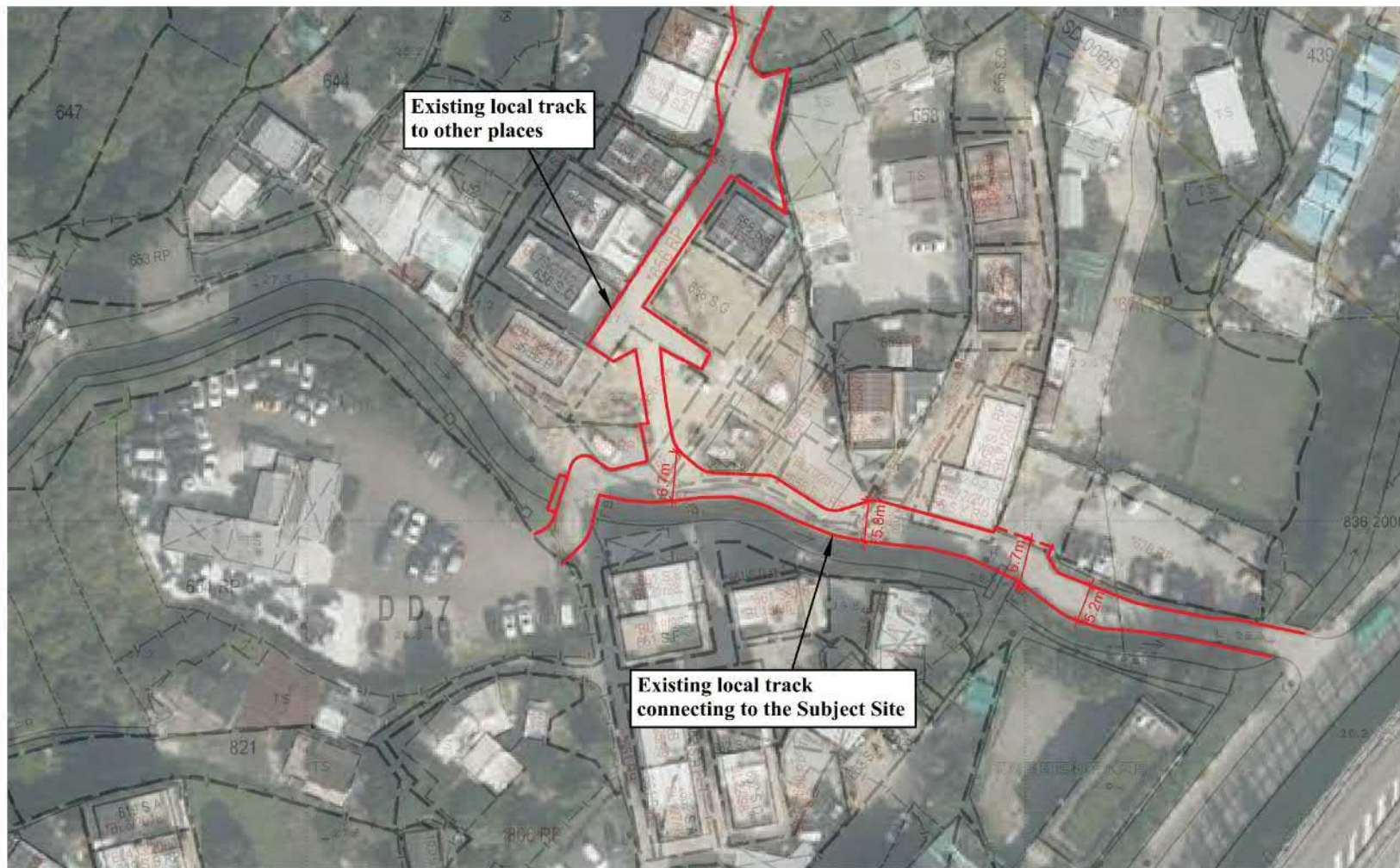

Existing local track  
to other places

Existing local track  
connecting to the Subject Site

**Plan showing the Local Track  
Connecting to the Subject Site**

Lot 654 RP (part) in D.D. 7,  
and adjoining Government Land  
Kau Lung Hang, Tai Po

**Goldrich Planners &  
Surveyors Ltd.**

**Plan 5  
( P 23014 )**

**July 2023**

參考編號  
REFERENCE No. A/NE-KLH/626

繪圖 DRAWING A-3

( 來源：申請人建議書 )  
( SOURCE: APPLICANT'S SUBMISSION PLAN )



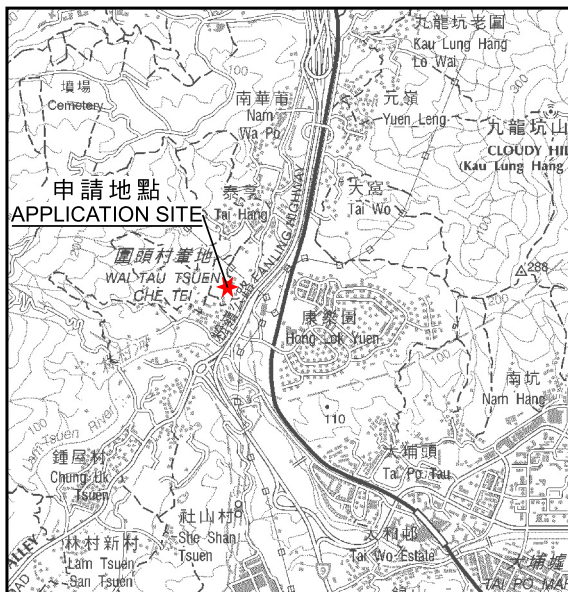

### 要覽圖 KEY PLAN

SCALE 1 : 50 000 比例尺

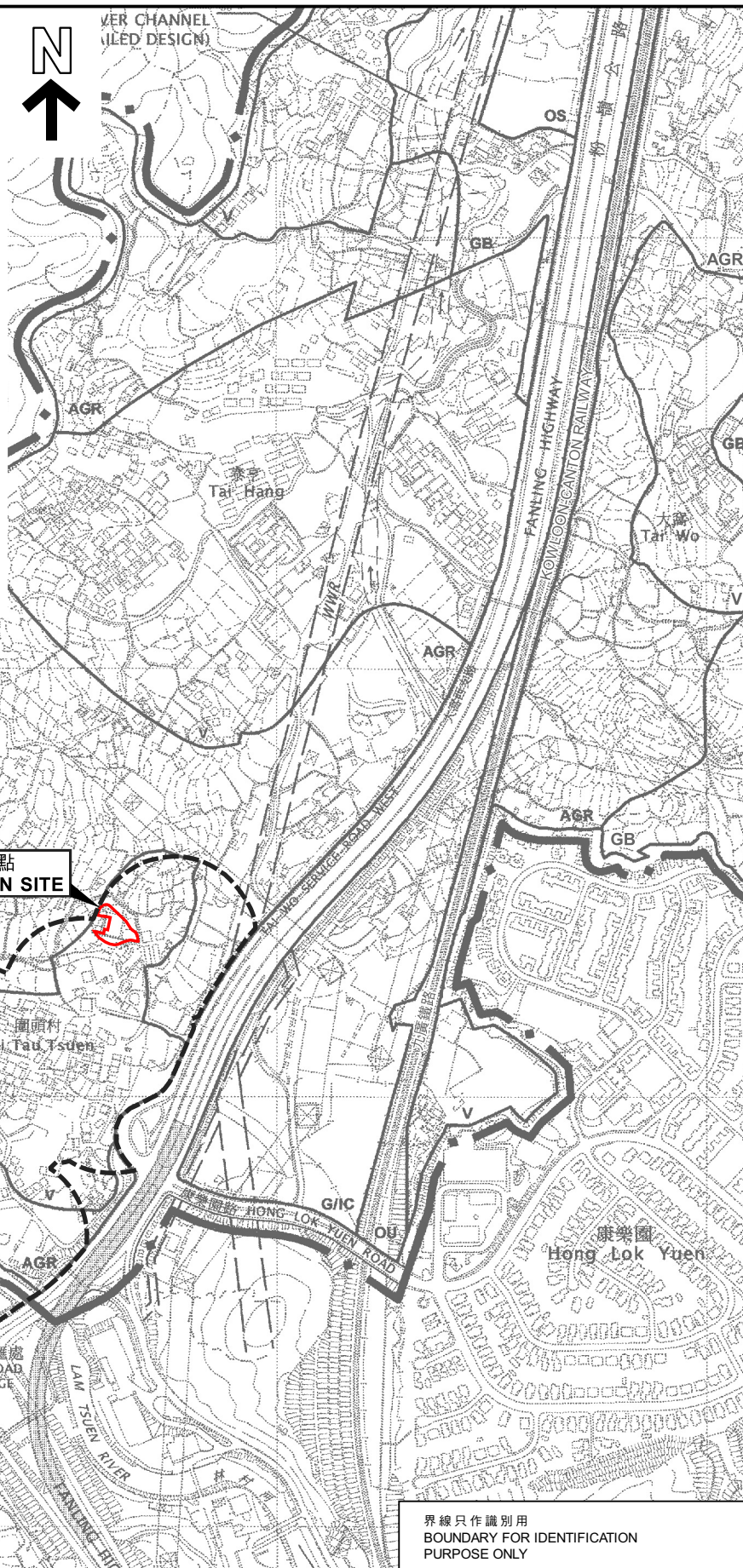

界線只作識別用  
BOUNDARY FOR IDENTIFICATION  
PURPOSE ONLY

### 位置圖 LOCATION PLAN

本摘要圖於2023年9月14日擬備，  
所根據的資料為於2006年10月17日  
核准的分區計劃大綱圖編號S/NE-KLH/11  
EXTRACT PLAN PREPARED ON 14.9.2023  
BASED ON OUTLINE ZONING PLAN  
No. S/NE-KLH/11 APPROVED ON 17.10.2006

臨時公眾停車場（私家車及輕型貨車）（為期5年）  
新界大埔圍頭丈量約份第7約地段第654號餘段（部分）  
TEMPORARY PUBLIC VEHICLE PARK (PRIVATE CARS  
AND LIGHT GOODS VEHICLES) FOR A PERIOD OF 5 YEARS  
LOT 654 RP (PART) IN D.D. 7, WAI TAU, TAI PO, NEW TERRITORIES

米 100 0 100 200 300 米  
METRES SCALE 1 : 7 500 比例尺 METRES

規劃署  
PLANNING  
DEPARTMENT



參考編號  
REFERENCE No.  
A/NE-KLH/626

圖 PLAN  
A-1



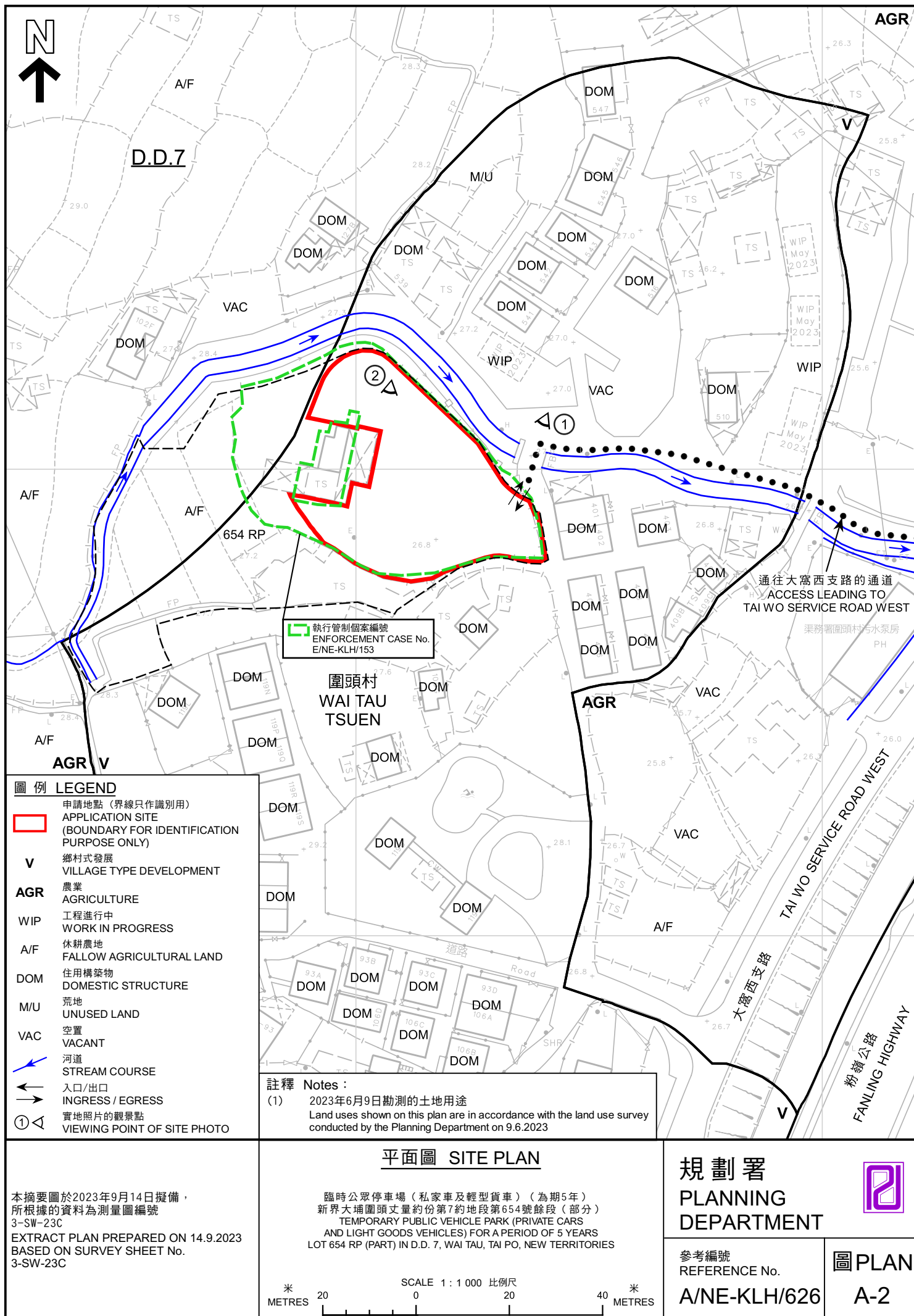



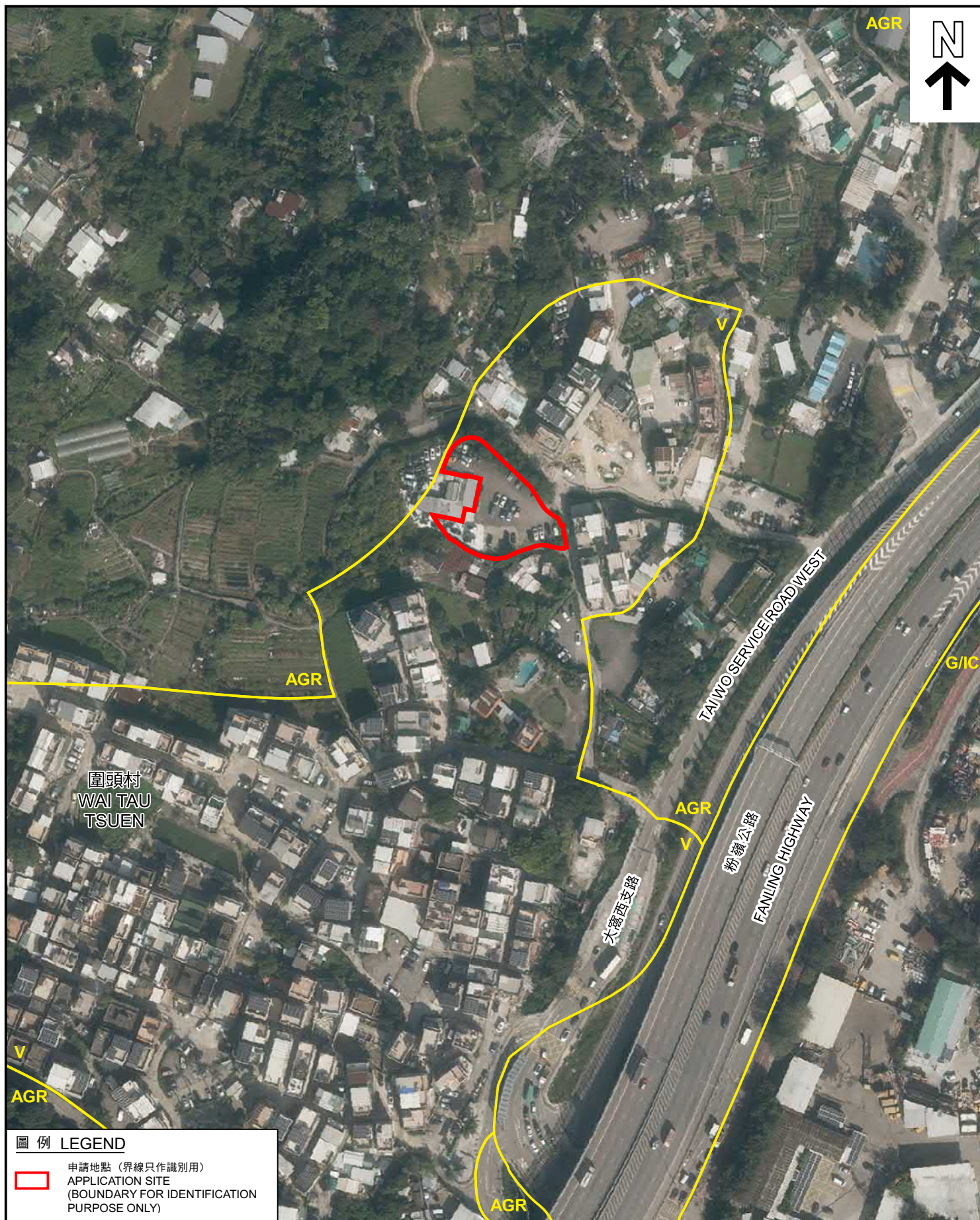

**圖例 LEGEND**

- 申請地點 (界線只作識別用)  
APPLICATION SITE  
(BOUNDARY FOR IDENTIFICATION  
PURPOSE ONLY)

本摘要圖於2023年8月28日擬備，  
所根據的資料為地政總署  
於2022年12月10日拍得的航攝照片  
編號E170191C

EXTRACT PLAN PREPARED ON 28.8.2023  
BASED ON AERIAL PHOTO No. E170191C  
TAKEN ON 10.12.2022 BY  
LANDS DEPARTMENT

**航攝照片 AERIAL PHOTO**

臨時公眾停車場 (私家車及輕型貨車) (為期5年)  
新界大埔圍頭丈量約份第7約地段第654號餘段 (部分)  
TEMPORARY PUBLIC VEHICLE PARK (PRIVATE CARS  
AND LIGHT GOODS VEHICLES) FOR A PERIOD OF 5 YEARS  
LOT 654 RP (PART) IN D.D. 7, WAI TAU, TAI PO, NEW TERRITORIES

**規劃署**  
**PLANNING**  
**DEPARTMENT**



參考編號  
REFERENCE No.

A/NE-KLH/626

**圖 PLAN**

A-3





# 實地照片 SITE PHOTOS

本摘要圖於2023年9月14日擬備，所根據的資料為攝於2023年6月9日的實地照片  
PLAN PREPARED ON 14.9.2023 BASED ON SITE PHOTOS TAKEN ON 9.6.2023

臨時公眾停車場（私家車及輕型貨車）（為期5年）  
新界大埔圍頭丈量約份第7約地段第654號餘段（部分）  
TEMPORARY PUBLIC VEHICLE PARK (PRIVATE CARS AND LIGHT GOODS VEHICLES) FOR A PERIOD OF 5 YEARS  
LOT 654 RP (PART) IN D.D. 7, WAI TAU, TAI PO, NEW TERRITORIES

規劃署  
PLANNING  
DEPARTMENT



參考編號  
REFERENCE No.  
A/NE-KLH/626

圖 PLAN  
A-4