

# LAYOUT PLAN

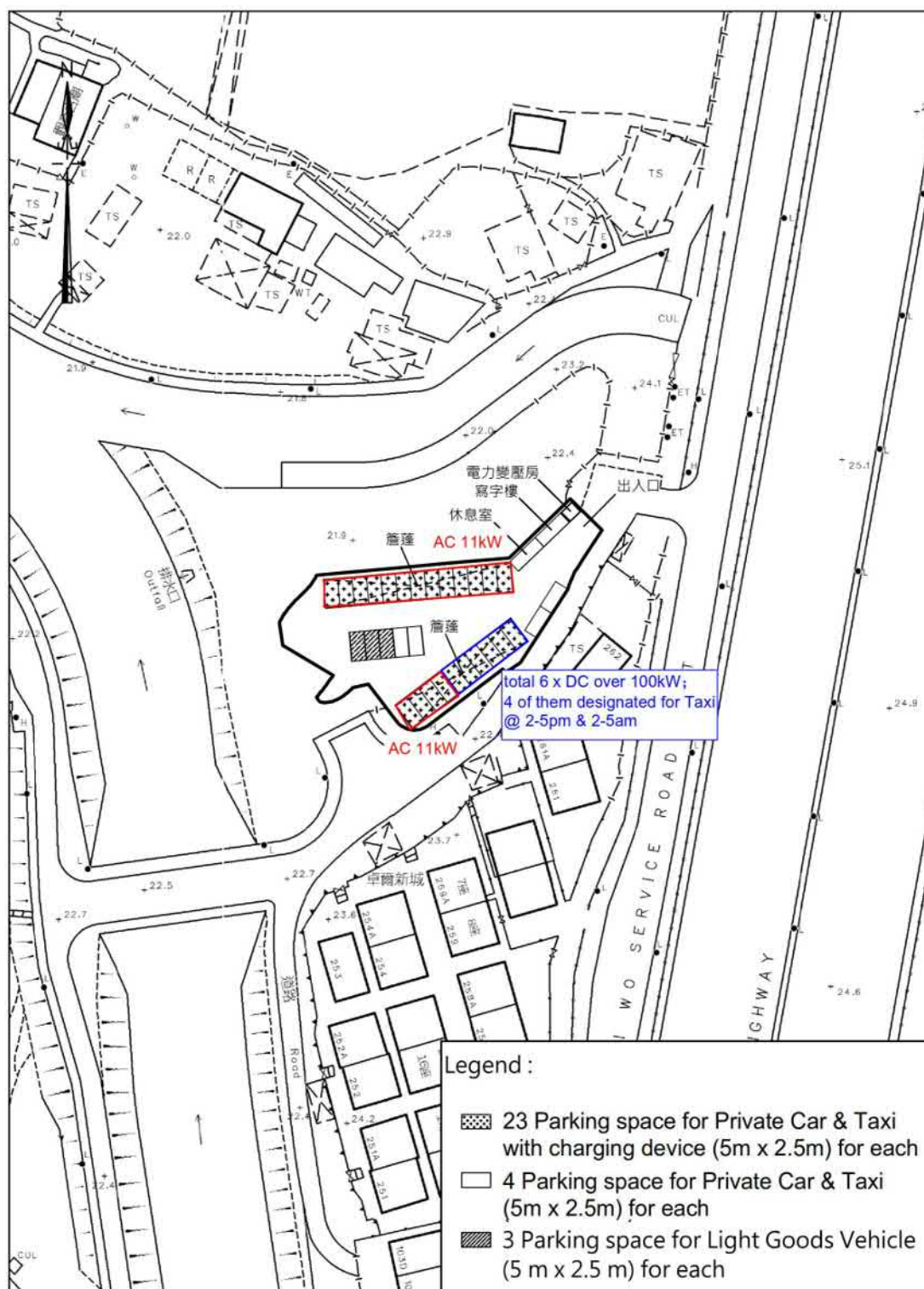

卓 弘 測 量 服 務 公 司  
CHUO WANG SURVEY SERVICES COMPANY

Scale :  
Survey Sheet No. : 3-SW-23A  
3-SW-23B  
Date : March 2023

參考編號  
REFERENCE No. A/NE-KLH/627

繪圖 DRAWING A-1

(來源：申請人建議書)  
(SOURCE: APPLICANT'S SUBMISSION PLAN)

# DRIVING DIRECTION

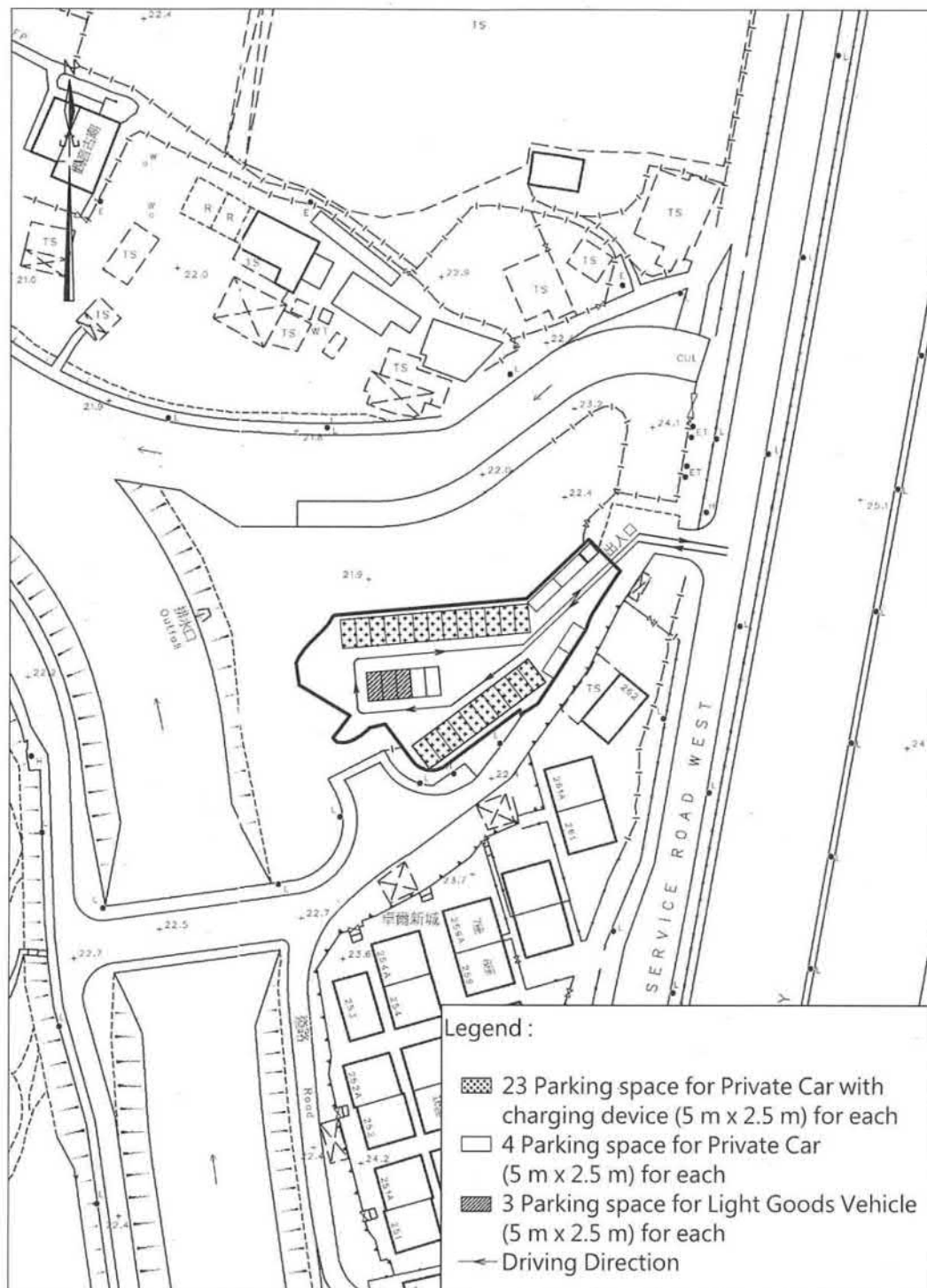

卓 弘 測 量 服 務 公 司  
CHUO WANG SURVEY SERVICES COMPANY

Scale :  
Survey Sheet No. : 3-SW-23A  
3-SW-23B  
Date : March 2023

參考編號  
REFERENCE No. A/NE-KLH/627

繪圖 DRAWING A-2

(來源：申請人建議書)  
(SOURCE: APPLICANT'S SUBMISSION PLAN)

# FILLING PLAN







要覽圖 KEY PLAN

SCALE 1 : 50 000 比例尺

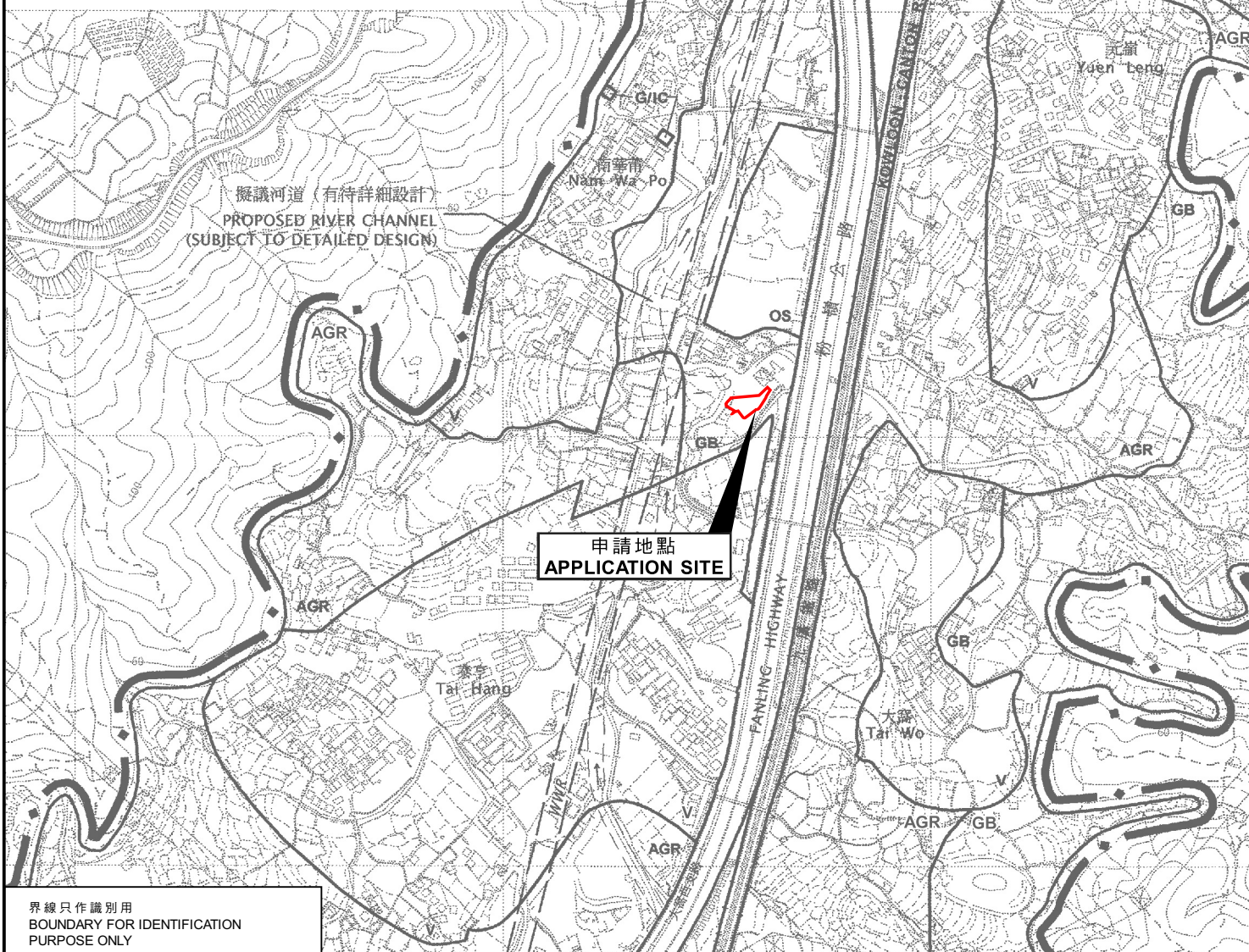

申請地點  
APPLICATION SITE

界線只作識別用  
BOUNDARY FOR IDENTIFICATION  
PURPOSE ONLY

## 位置圖 LOCATION PLAN

擬議臨時私人停車場（私家車及輕型貨車）  
及電動車充電站（為期3年）及相關的填土工程  
新界大埔零丈量約份第9約地段第1054號餘段、第1056號餘段、  
第1057號餘段及第1061號餘段  
PROPOSED TEMPORARY PRIVATE CAR PARK  
(PRIVATE CARS AND LIGHT GOODS VEHICLES) AND  
ELECTRIC VEHICLE CHARGING STATION FOR A PERIOD OF 3 YEARS AND  
ASSOCIATED FILLING OF LAND  
LOTS 1054 RP, 1056 RP, 1057 RP AND 1061 RP IN D.D. 9,  
TAI HANG, TAI PO, NEW TERRITORIES  
SCALE 1 : 7 500 比例尺

SCALE 1 : 7 500 比例尺

米 100 0 100 200 300 米  
METRES METRES

本摘要圖於2023年9月5日擬備，  
所根據的資料為於2006年10月17日  
核准的分區計劃大綱圖編號S/NE-KLH/11  
EXTRACT PLAN PREPARED ON 5.9.2023  
BASED ON OUTLINE ZONING PLAN  
No. S/NE-KLH/11 APPROVED ON 17.10.2006

規劃署  
PLANNING  
DEPARTMENT



參考編號  
REFERENCE No.  
**A/NE-KLH/627**

PLAN  
A-1



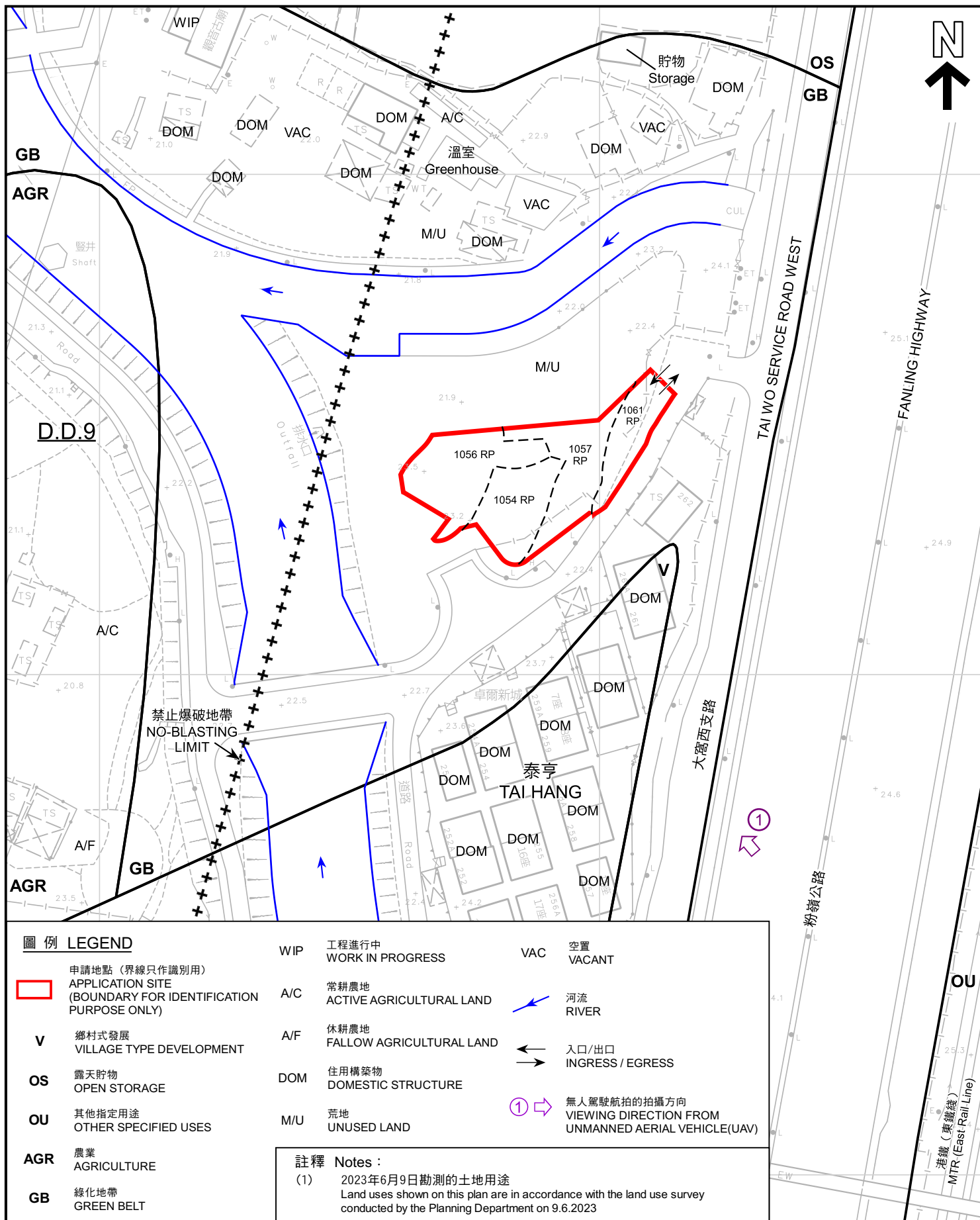

#### 圖例 LEGEND

- 申請地點 (界線只作識別用)**  
APPLICATION SITE  
(BOUNDARY FOR IDENTIFICATION  
PURPOSE ONLY)
- V** 鄉村式發展  
VILLAGE TYPE DEVELOPMENT
- OS** 露天貯物  
OPEN STORAGE
- OU** 其他指定用途  
OTHER SPECIFIED USES
- AGR** 農業  
AGRICULTURE
- GB** 綠化地帶  
GREEN BELT

- WIP** 工程進行中  
WORK IN PROGRESS
- A/C** 常耕農地  
ACTIVE AGRICULTURAL LAND
- A/F** 休耕農地  
FALLOW AGRICULTURAL LAND
- DOM** 住用構築物  
DOMESTIC STRUCTURE
- M/U** 荒地  
UNUSED LAND
- VAC** 空置  
VACANT
- 河流**  
RIVER
- 入口/出口**  
INGRESS / EGRESS
- 無人駕駛航拍的拍攝方向**  
VIEWING DIRECTION FROM  
UNMANNED AERIAL VEHICLE(UAV)

#### 註釋 Notes :

- (1) 2023年6月9日勘測的土地用途  
Land uses shown on this plan are in accordance with the land use survey  
conducted by the Planning Department on 9.6.2023

#### 平面圖 SITE PLAN

擬議臨時私人停車場 (私家車及輕型貨車)  
及電動車充電站 (為期3年) 及相關的填土工程  
新界大埔泰亨丈量約份第9約地段第1054號餘段、第1056號餘段、  
第1057號餘段及第1061號餘段  
PROPOSED TEMPORARY PRIVATE CAR PARK  
(PRIVATE CARS AND LIGHT GOODS VEHICLES) AND  
ELECTRIC VEHICLE CHARGING STATION FOR A PERIOD OF 3 YEARS AND  
ASSOCIATED FILLING OF LAND  
LOTS 1054 RP, 1056 RP, 1057 RP AND 1061 RP IN D.D. 9,  
TAI HANG, TAI PO, NEW TERRITORIES  
SCALE 1 : 1 000 比例尺

米 20 0 20 40 米  
METRES

規劃署  
PLANNING  
DEPARTMENT

參考編號  
REFERENCE No.  
A/NE-KLH/627

圖 PLAN  
A-2



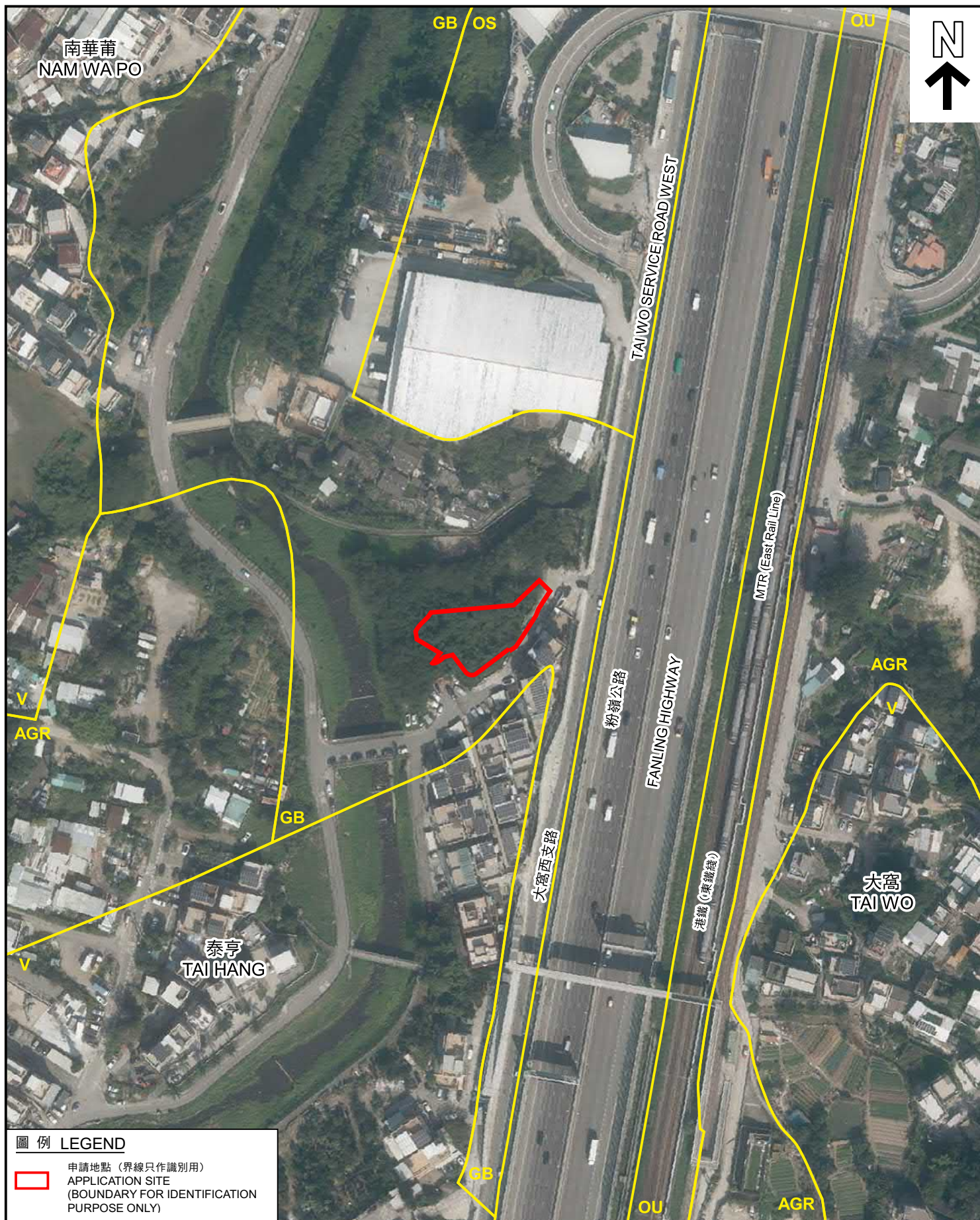

# 圖例 LEGEND

申請地點 (界線只作識別用)  
APPLICATION SITE  
(BOUNDARY FOR IDENTIFICATION  
PURPOSE ONLY)

本摘要圖於2023年9月5日擬備，  
所根據的資料為地政總署  
於2022年12月10日拍得的航攝照片  
編號E170368C

EXTRACT PLAN PREPARED ON 5.9.2023  
BASED ON AERIAL PHOTO No. E170368C  
TAKEN ON 10.12.2022 BY  
LANDS DEPARTMENT

## 航攝照片 AERIAL PHOTO

擬議臨時私人停車場 (私家車及輕型貨車)  
及電動車充電站 (為期3年) 及相關的填土工程  
新界大埔泰亨丈量約份第9約地段第1054號餘段、第1056號餘段、  
第1057號餘段及第1061號餘段  
PROPOSED TEMPORARY PRIVATE CAR PARK  
(PRIVATE CARS AND LIGHT GOODS VEHICLES) AND  
ELECTRIC VEHICLE CHARGING STATION FOR A PERIOD OF 3 YEARS AND  
ASSOCIATED FILLING OF LAND  
LOTS 1054 RP, 1056 RP, 1057 RP AND 1061 RP IN D.D. 9,  
TAI HANG, TAI PO, NEW TERRITORIES

規劃署  
PLANNING  
DEPARTMENT



參考編號  
REFERENCE No.  
A/NE-KLH/627

圖 PLAN  
A-3



1



申請地點界線只作識別用  
APPLICATION SITE BOUNDARY FOR IDENTIFICATION PURPOSE ONLY

### 實地照片 SITE PHOTO

本摘要圖於2023年9月5日擬備，所根據的資料為攝於2023年6月9日的無人駕駛航拍照片  
PLAN PREPARED ON 5.9.2023 BASED ON UNMANNED AERIAL VEHICLE PHOTO TAKEN ON 9.6.2023

擬議臨時私人停車場（私家車及輕型貨車）及電動車充電站（為期3年）及相關的填土工程  
新界大埔泰亨丈量約份第9約地段第1054號餘段、第1056號餘段、第1057號餘段及第1061號餘段  
PROPOSED TEMPORARY PRIVATE CAR PARK (PRIVATE CARS AND LIGHT GOODS VEHICLES) AND ELECTRIC VEHICLE CHARGING STATION FOR A PERIOD OF 3 YEARS AND ASSOCIATED FILLING OF LAND  
LOTS 1054 RP, 1056 RP, 1057 RP AND 1061 RP IN D.D. 9, TAI HANG, TAI PO, NEW TERRITORIES

規劃署  
PLANNING  
DEPARTMENT



參考編號  
REFERENCE No.  
A/NE-KLH/627

圖 PLAN  
A-4