



參考編號
REFERENCE No.

A/NE-KLH/633

繪圖 DRAWING A-1

(來源：申請人建議書)
(SOURCE: APPLICANT'S SUBMISSION PLAN)

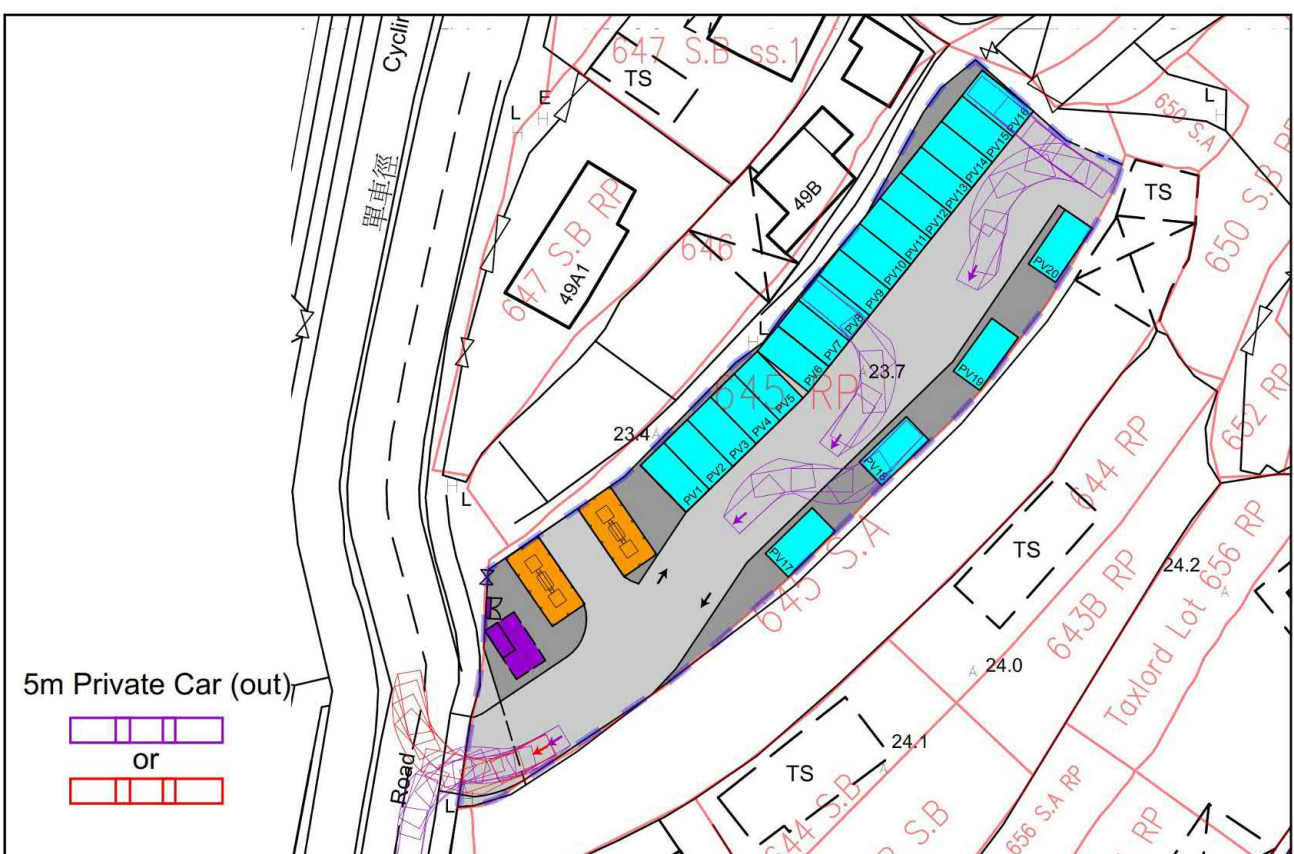

Plan E: Preliminary Swept Path Analysis

參考編號
REFERENCE No.

A/NE-KLH/633

繪圖 DRAWING A-2

(來源：申請人建議書)
(SOURCE: APPLICANT'S SUBMISSION PLAN)

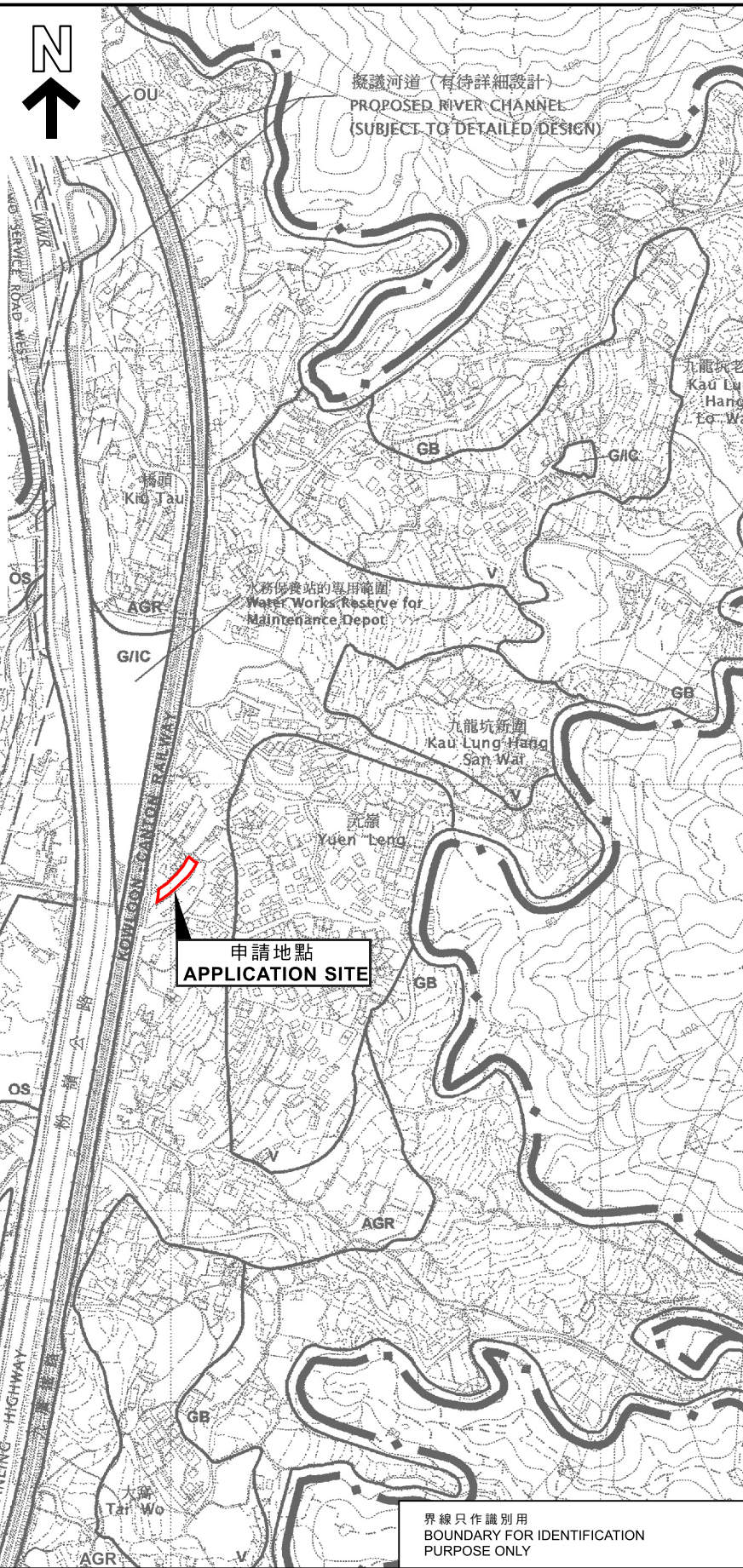

要覽圖 KEY PLAN

SCALE 1 : 50 000 比例尺

位置圖 LOCATION PLAN

本摘要圖於2024年5月13日擬備，
所根據的資料為於2006年10月17日
核准的分區計劃大綱圖編號S/NE-KLH/11
EXTRACT PLAN PREPARED ON 13.5.2024
BASED ON OUTLINE ZONING PLAN
No. S/NE-KLH/11 APPROVED ON 17.10.2006

擬議臨時公眾停車場（只限私家車）及電動車充電站（為期3年）
新界大埔元嶺丈量約份第9約地段第645號餘段（部分）
PROPOSED TEMPORARY PUBLIC VEHICLE PARK (PRIVATE CAR ONLY) AND
ELECTRIC VEHICLE CHARGING STATION FOR A PERIOD OF 3 YEARS
LOT 645 RP (PART) IN D.D. 9,
YUEN LENG, TAI PO, NEW TERRITORIES

米 100 0 100 200 300 米
METRES SCALE 1 : 7 500 比例尺 METRES

規劃署
PLANNING
DEPARTMENT



參考編號
REFERENCE No.
A/NE-KLH/633

圖 PLAN
A-1

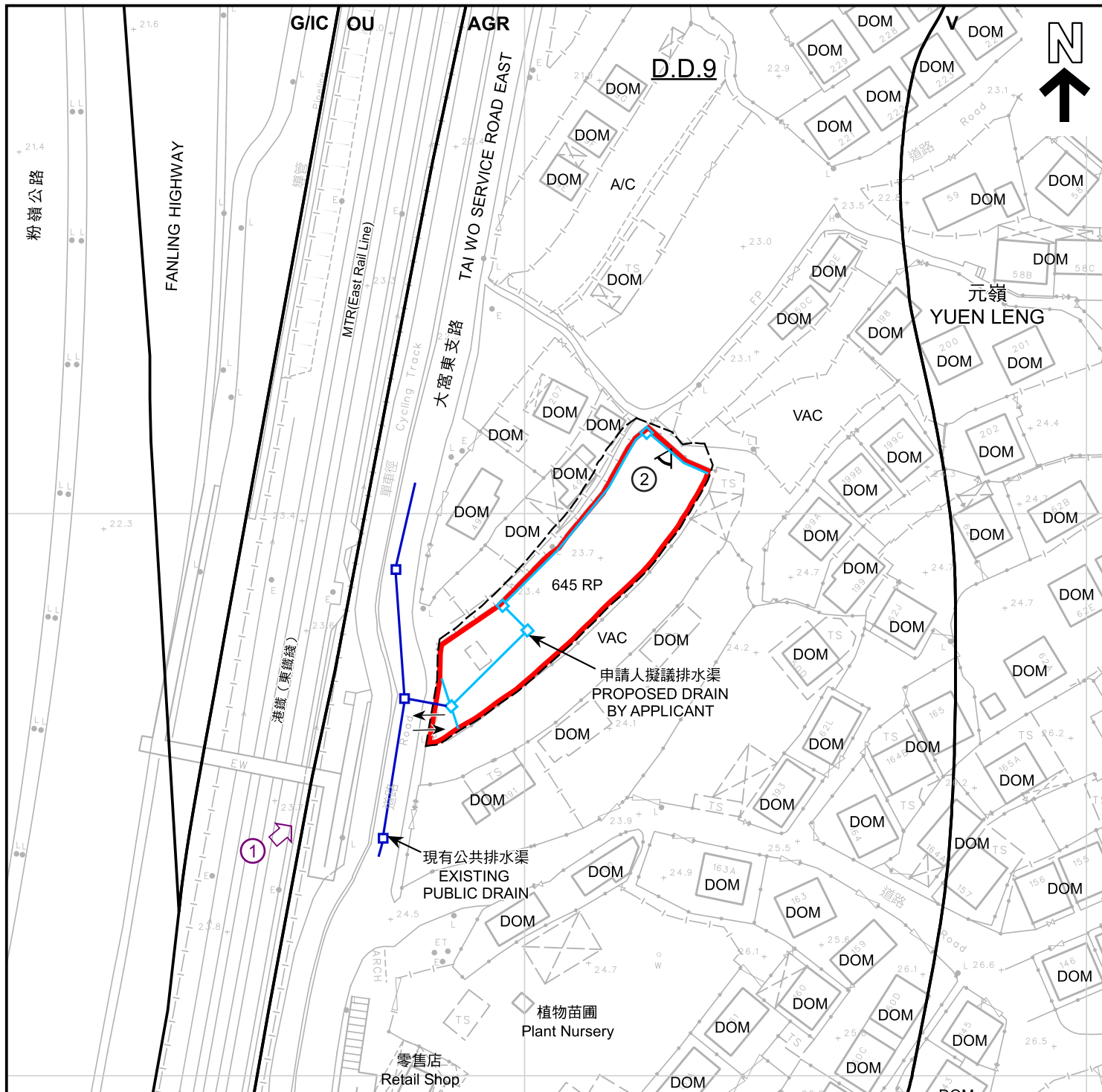

圖例 LEGEND

- 申請地點 (界線只作識別用)
APPLICATION SITE
(BOUNDARY FOR IDENTIFICATION
PURPOSE ONLY)
- V** 鄉村式發展
VILLAGE TYPE DEVELOPMENT
- G/IC** 政府、機構或社區
GOVERNMENT, INSTITUTION
OR COMMUNITY
- OU** 其他指定用途
OTHER SPECIFIED USES
- AGR** 農業
AGRICULTURE

- A/C** 常耕農地
ACTIVE AGRICULTURAL LAND
- DOM** 住用構築物
DOMESTIC STRUCTURE
- VAC** 空置
VACANT
- ← →** 入口/出口
INGRESS / EGRESS
- ① ↗** 無人駕駛航拍的拍攝方向
VIEWING DIRECTION FROM
UNMANNED AERIAL VEHICLE(UAV)
- ② ↖** 實地照片的觀景點
VIEWING POINT OF SITE PHOTO

註釋 Note :

- (1) 2024年5月16日勘測的土地用途
Land uses shown on this plan are in accordance with the land use survey
conducted by the Planning Department on 16.5.2024

平面圖 SITE PLAN

擬議臨時公眾停車場 (只限私家車) 及電動車充電站 (為期3年)
新界大埔元嶺丈量約份第9約地段第645號餘段 (部分)
PROPOSED TEMPORARY PUBLIC VEHICLE PARK (PRIVATE CAR ONLY) AND
ELECTRIC VEHICLE CHARGING STATION FOR A PERIOD OF 3 YEARS
LOT 645 RP (PART) IN D.D. 9,
YUEN LENG, TAI PO, NEW TERRITORIES

米 20 0 20 40 米
METRES SCALE 1 : 1 000 比例尺

規劃署
PLANNING
DEPARTMENT



參考編號
REFERENCE No.
A/NE-KLH/633

圖 PLAN
A-2

本摘要圖於2024年5月28日擬備，
所根據的資料為測量圖編號
3-SW-18D
EXTRACT PLAN PREPARED ON 28.5.2024
BASED ON SURVEY SHEET No.
3-SW-18D

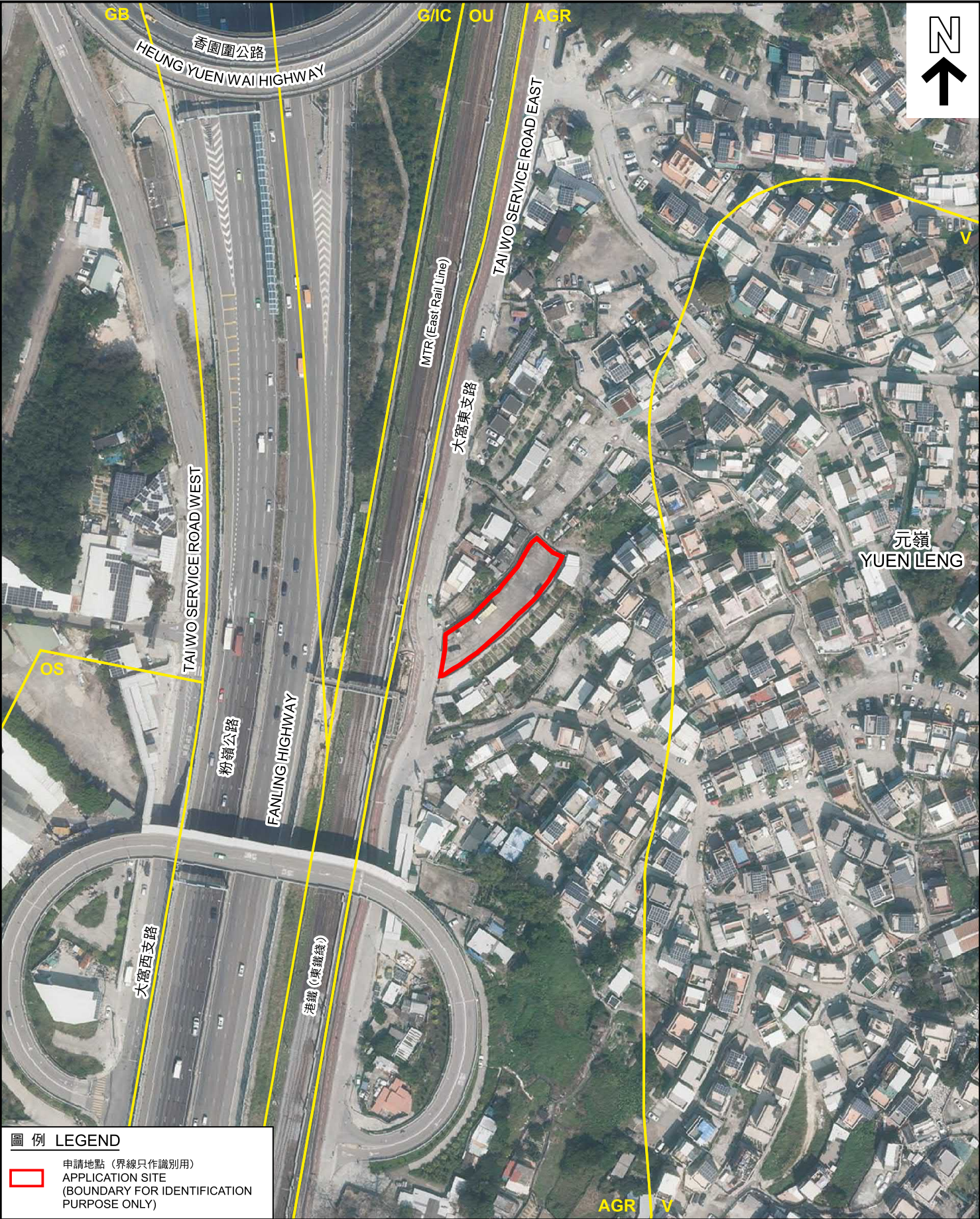

圖例 LEGEND

-  申請地點 (界線只作識別用)
APPLICATION SITE
(BOUNDARY FOR IDENTIFICATION
PURPOSE ONLY)

航攝照片 AERIAL PHOTO

擬議臨時公眾停車場 (只限私家車) 及電動車充電站 (為期3年)
新界大埔元嶺丈量約份第9約地段第645號餘段 (部分)
PROPOSED TEMPORARY PUBLIC VEHICLE PARK (PRIVATE CAR ONLY) AND
ELECTRIC VEHICLE CHARGING STATION FOR A PERIOD OF 3 YEARS
LOT 645 RP (PART) IN D.D. 9,
YUEN LENG, TAI PO, NEW TERRITORIES

規劃署
PLANNING
DEPARTMENT



參考編號
REFERENCE No.
A/NE-KLH/633

圖 PLAN
A-3

本摘要圖於2024年5月28日擬備
所根據的資料為地政總署
於2023年2月23日拍得的航攝照片
編號E185792C
EXTRACT PLAN PREPARED ON 28.5.2024
BASED ON AERIAL PHOTO No. E185792C
TAKEN ON 23.2.2023 BY
LANDS DEPARTMENT

1



2



申請地點界線只作識別用
APPLICATION SITE BOUNDARY FOR IDENTIFICATION PURPOSE ONLY

實地照片 SITE PHOTOS

本摘要圖於2024年5月28日擬備，所根據的資料為攝於2024年5月16日的實地照片及無人駕駛航拍照片
PLAN PREPARED ON 28.5.2024 BASED ON SITE PHOTO AND UNMANNED AERIAL VEHICLE PHOTO TAKEN ON 16.5.2024

擬議臨時公眾停車場（只限私家車）及電動車充電站（為期3年）
新界大埔元嶺丈量約份第9約地段第645號餘段（部分）
PROPOSED TEMPORARY PUBLIC VEHICLE PARK (PRIVATE CAR ONLY) AND ELECTRIC VEHICLE CHARGING STATION FOR A PERIOD OF 3 YEARS
LOT 645 RP (PART) IN D.D. 9,
YUEN LENG, TAI PO, NEW TERRITORIES

規劃署
PLANNING
DEPARTMENT



參考編號
REFERENCE No.
A/NE-KLH/633

圖 PLAN
A-4