要覽圖 KEY PLAN

SCALE 1 : 50 000 比例尺

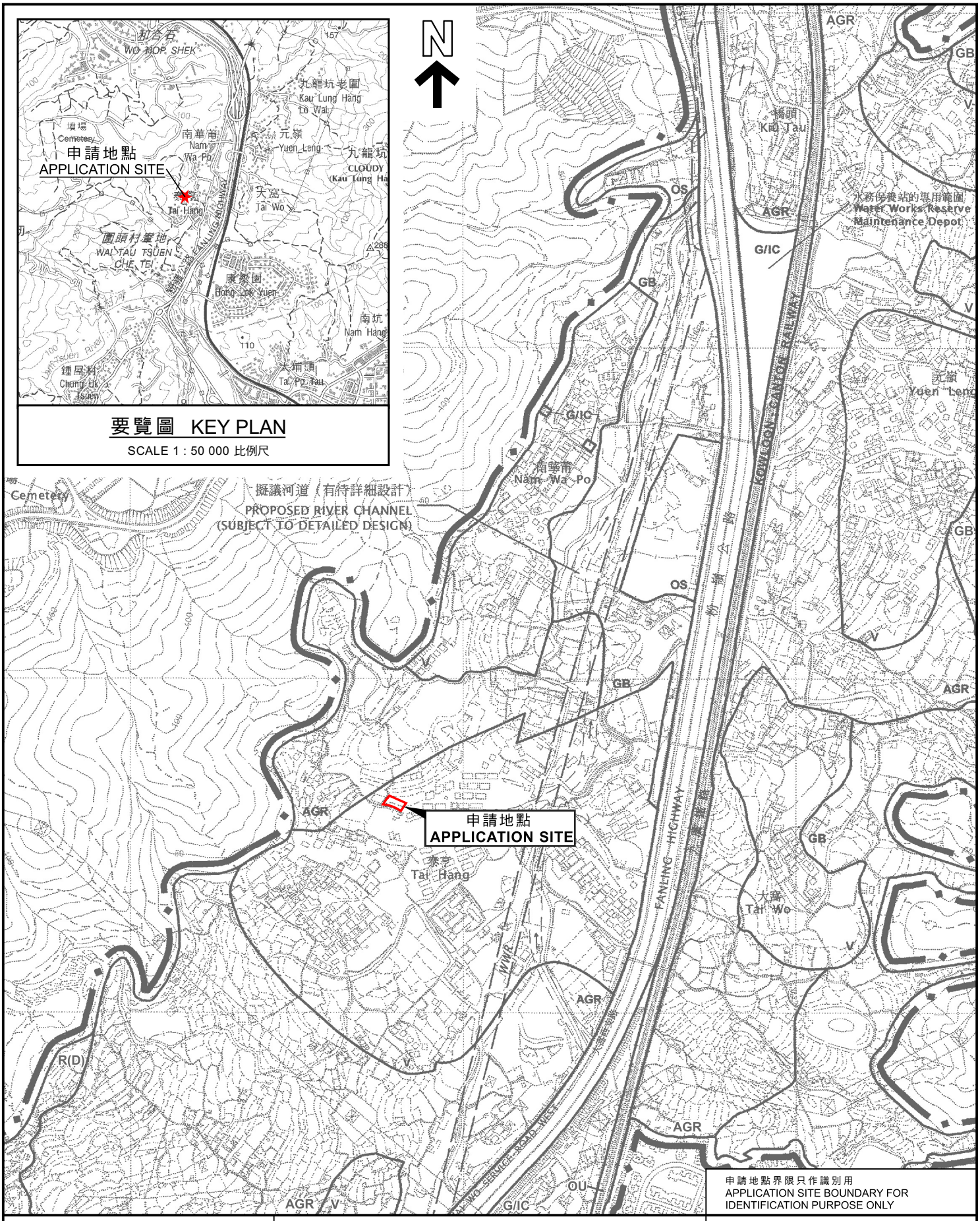

申請地點界限只作識別用
APPLICATION SITE BOUNDARY FOR IDENTIFICATION PURPOSE ONLY

本摘要圖於2025年4月1日擬備，
所根據的資料為於2006年10月17日
核准的分區計劃大綱圖編號S/NE-KLH/11
EXTRACT PLAN PREPARED ON 1.4.2025
BASED ON OUTLINE ZONING PLAN
No. S/NE-KLH/11 APPROVED ON 17.10.2006

位置圖 LOCATION PLAN

臨時公眾停車場（只限私家車）（為期5年）
新界大埔泰亨村丈量約份第7約地段第48號餘段（部分）
TEMPORARY PUBLIC VEHICLE PARK (PRIVATE CARS ONLY)
FOR A PERIOD OF 5 YEARS
LOT 48 RP (PART) IN D.D. 7, TAI HANG VILLAGE, TAI PO, NEW TERRITORIES

米 METRES 100 0 100 200 300 米 METRES
SCALE 1 : 7 500 比例尺

規劃署
PLANNING DEPARTMENT

參考編號
REFERENCE No.
A/NE-KLH/653

圖 PLAN
A-1