

Project 項目名稱:

Proposed Temporary Warehouse
(Hardware Accessories) with Ancillary
Office for a Period of 3 Years at Lot
2205 R.P (Part) in D.D. 92,
Kam Tsin Village, Sheung Shui,
New Territories

Drawing Title 圖紙標題:

Tree Location
Plan

Drawing No. 圖號:

20231029

Remarks 備註:

- Light goods vehicle
- Structure
- Tree

Scale 比例:

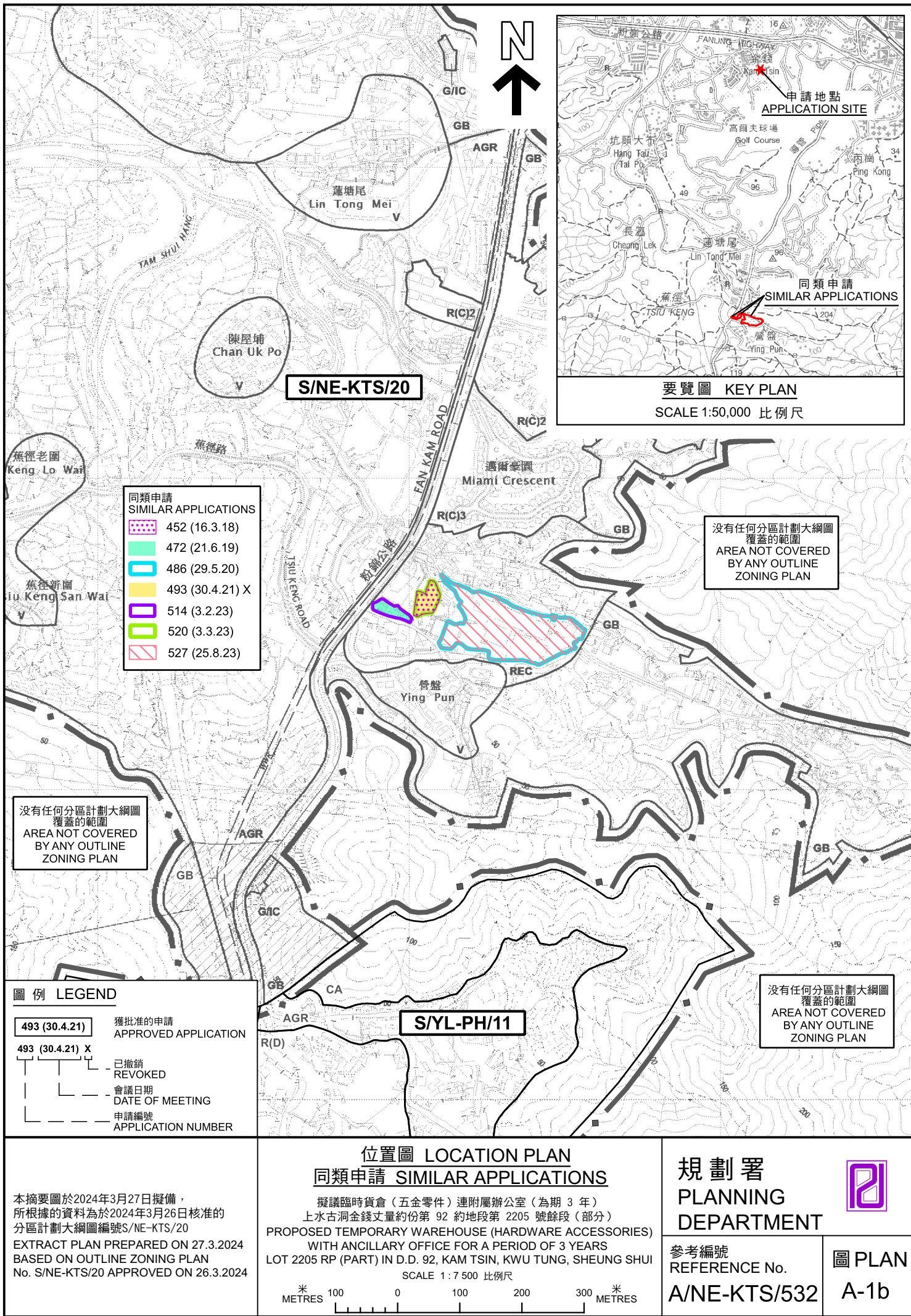

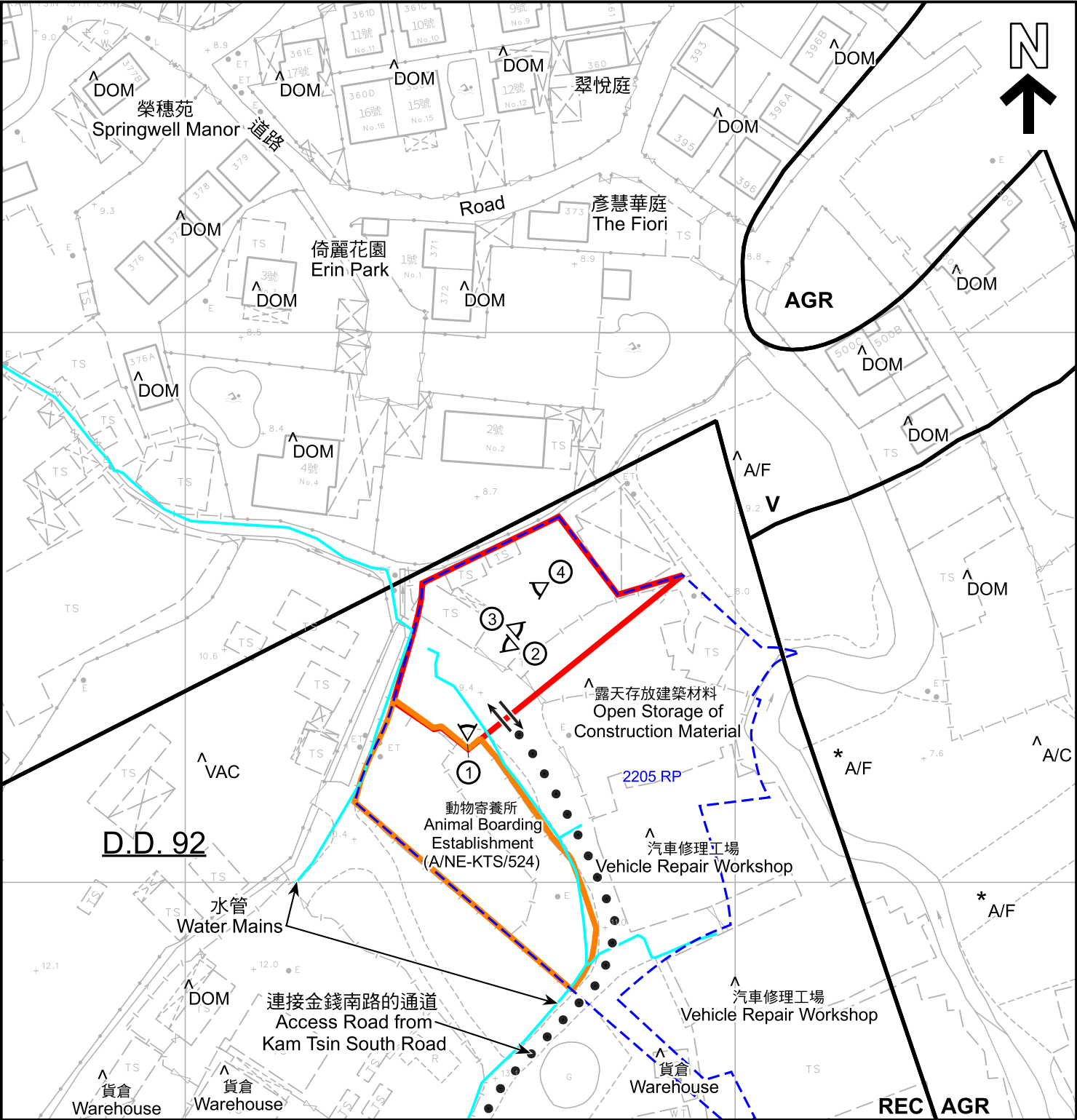

圖例 LEGEND		註釋 Notes:	
	申請地點 (界線只作識別用) APPLICATION SITE (BOUNDARY FOR IDENTIFICATION PURPOSE ONLY)	(1)	2024年3月14日勘測的土地用途 Land uses shown on this plan are in accordance with the land use survey conducted by the Planning Department on 14.3.2024
	地段界線 LOT BOUNDARY	(2) *	土地用途跟1992年勘測的土地用途一致 Indicates that the use is the same as that revealed by the land use survey conducted by the Planning Department in 1992
	已獲批准的申請 APPROVED APPLICATION	(3) ^	土地用途跟1992年勘測的土地用途有別 Indicates that the use is different from that revealed by the land use survey conducted by the Planning Department in 1992
	鄉村式發展 VILLAGE TYPE DEVELOPMENT	①	實地照片的觀景點 VIEWING POINT OF SITE PHOTO
	康樂 RECREATION		
	農業 AGRICULTURE		
	常耕農地 CULTIVATED AGRICULTURAL LAND		
	休耕農地 FALLOW AGRICULTURAL LAND		
	住用構築物 DOMESTIC STRUCTURES		
	空置 VACANT		
	入口/出口 INGRESS / EGRESS		

本摘要圖於2024年4月3日擬備，
所根據的資料為測量圖編號2-SE-10D

EXTRACT PLAN PREPARED ON 3.4.2024
BASED ON SURVEY SHEET No.
2-SE-10D

平面圖 SITE PLAN

擬議臨時貨倉 (五金零件) 連附屬辦公室 (為期 3 年)
上水古洞金錢丈量約份第 92 約地段第 2205 號餘段 (部分)
PROPOSED TEMPORARY WAREHOUSE (HARDWARE ACCESSORIES)
WITH ANCILLARY OFFICE FOR A PERIOD OF 3 YEARS
LOT 2205 RP (PART) IN D.D. 92, KAM TSIN, KWU TUNG, SHEUNG SHUI

SCALE 1:1 000 比例尺

米 20 0 20 40 米
METRES

規劃署
PLANNING
DEPARTMENT

參考編號
REFERENCE No.
A/NE-KTS/532

圖 PLAN
A-2

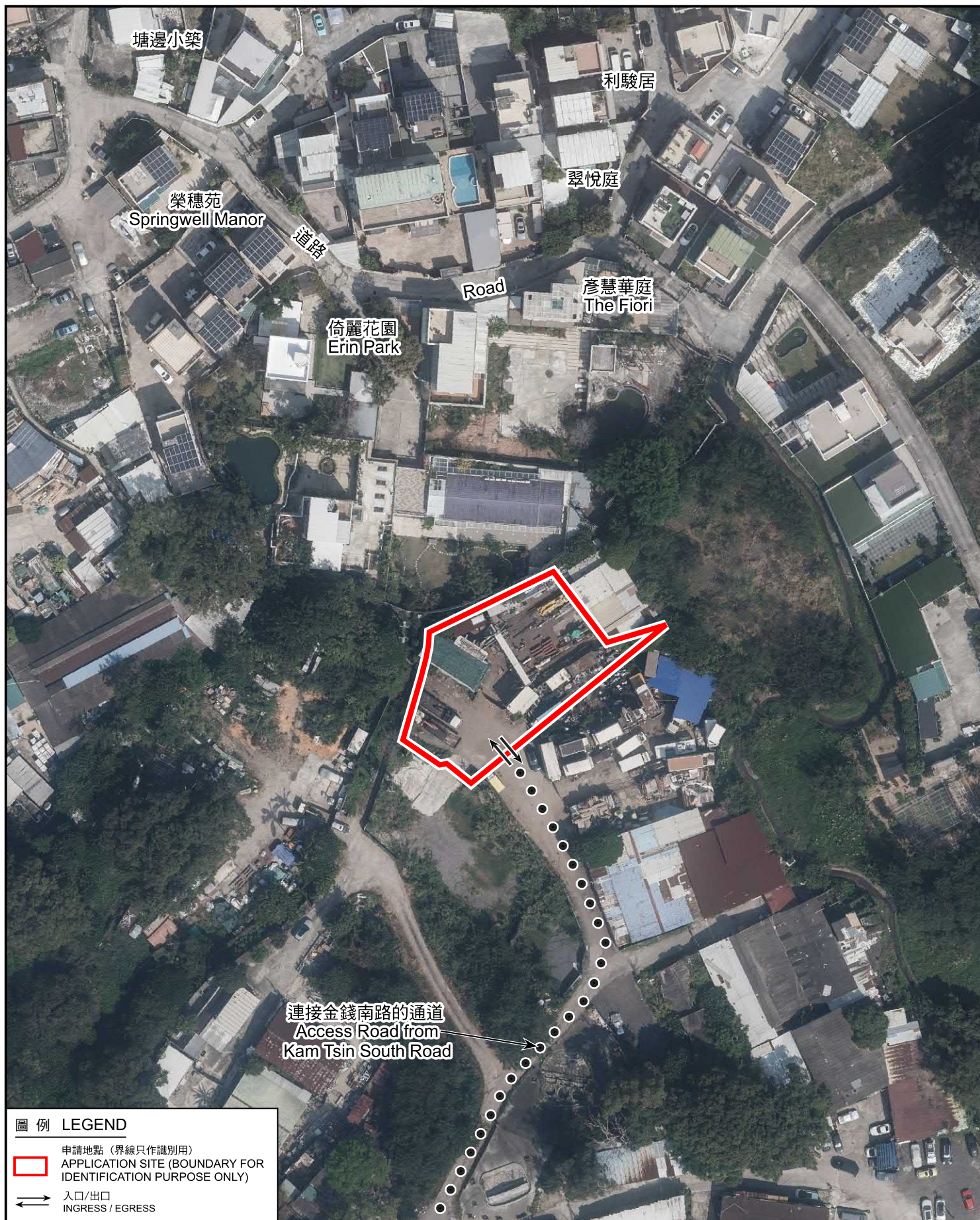

圖例 LEGEND

-  申請地點 (界線只作識別用)
 APPLICATION SITE (BOUNDARY FOR IDENTIFICATION PURPOSE ONLY)
-  入口/出口
 INGRESS / EGRESS

航攝照片 AERIAL PHOTO

本摘要圖於2024年4月2日擬備，
 所根據的資料為地政總署於2023年2月23日
 拍得的航攝照片編號 E185306C

EXTRACT PLAN PREPARED ON 2.4.2024
 BASED ON AERIAL PHOTO No.
 E185306C TAKEN ON 23.2.2023
 BY LANDS DEPARTMENT

擬議臨時貨倉 (五金零件) 連附屬辦公室 (為期 3 年)
 上水古洞金錢丈量約份第 92 約地段第 2205 號餘段 (部分)
 PROPOSED TEMPORARY WAREHOUSE (HARDWARE ACCESSORIES)
 WITH ANCILLARY OFFICE FOR A PERIOD OF 3 YEARS
 LOT 2205 RP (PART) IN D.D. 92, KAM TSIN, KWU TUNG, SHEUNG SHUI

規劃署
 PLANNING
 DEPARTMENT



參考編號
 REFERENCE No.
 A/NE-KTS/532

圖 PLAN
 A-3



申請地點界線只作識別用
APPLICATION SITE BOUNDARY FOR IDENTIFICATION PURPOSE ONLY

實地照片 SITE PHOTOS

本圖於2024年3月27日擬備，所根據的
資料為攝於2023年9月22日及
2024年3月14日的實地照片
PLAN PREPARED ON 27.3.2024
BASED ON SITE PHOTOS
TAKEN ON 22.9.2023 & 14.3.2024

擬議臨時貨倉（五金零件）連附屬辦公室（為期 3 年）
上水古洞金錢丈量約份第 92 約地段第 2205 號餘段（部分）
PROPOSED TEMPORARY WAREHOUSE (HARDWARE ACCESSORIES)
WITH ANCILLARY OFFICE FOR A PERIOD OF 3 YEARS
LOT 2205 RP (PART) IN D.D. 92, KAM TSIN, KWU TUNG, SHEUNG SHUI

規劃署
PLANNING
DEPARTMENT



參考編號
REFERENCE No.
A/NE-KTS/532

圖 PLAN
A-4