



PLAN OF TAXLORD LOT No. 232 (PART) & LOT No. 233 (PART)
IN D.D. 145 (FOR REFERENCE ONLY)
SCALE: N.T.S.

* DIGITAL LAND BOUNDARY MAP IC1000 (3-NE-25B) FROM HKMS2.0

TABLE OF AREA

LOT	GFA ①
233 & 232	66.4 sq.m

參考編號
REFERENCE No. A/NE-LCW/5 & 6 繪圖 DRAWING A-1

(來源：申請人建議書)
(SOURCE: APPLICANT'S SUBMISSION PLAN)

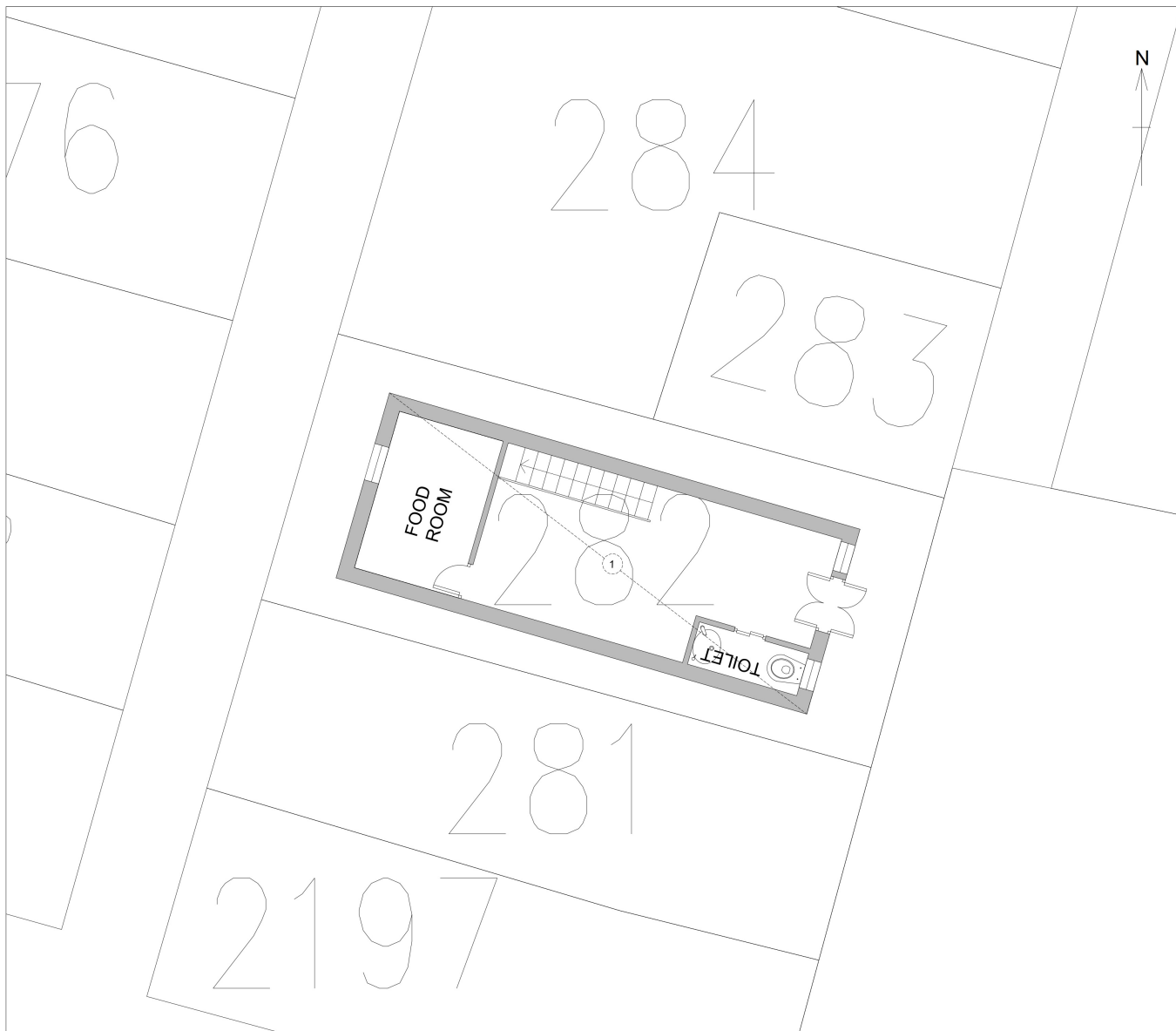

PLAN OF LOT No. 282 (PART) IN D.D. 145
(FOR REFERENCE ONLY)
SCALE: N.T.S.

TABLE OF AREA

LOT	GFA ①
282	36.2 sq.m

* DIGITAL LAND BOUNDARY MAP IC1000 (3-NE-25B) FROM HKMS2.0

參考編號 REFERENCE No.	A/NE-LCW/5 & 6	繪圖 DRAWING A-2
-----------------------	----------------	----------------

(來源：申請人建議書)
(SOURCE: APPLICANT'S SUBMISSION PLAN)

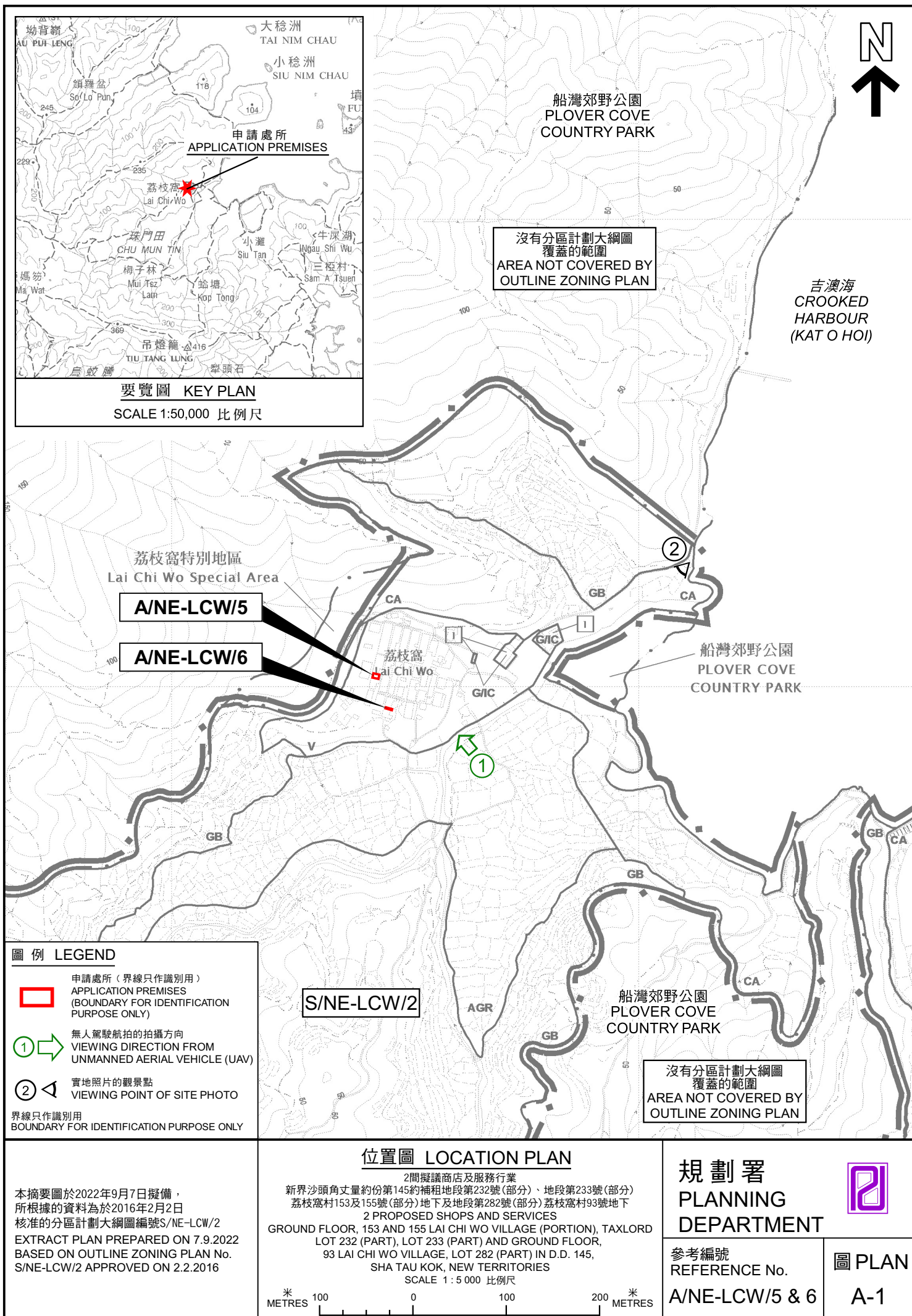

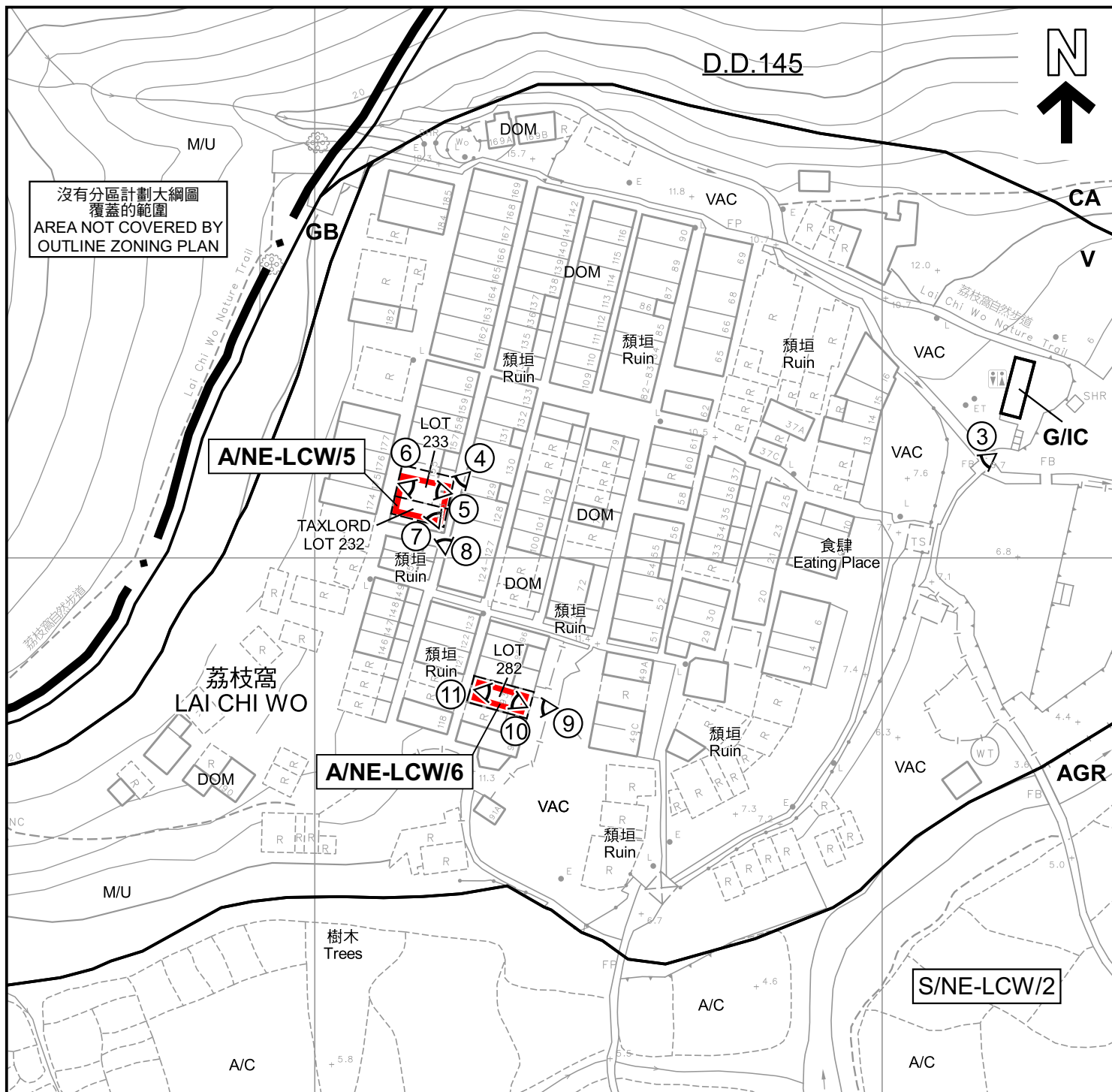

圖例 LEGEND

- 申請處所 (界線只作識別用)
APPLICATION PREMISES
(BOUNDARY FOR IDENTIFICATION
PURPOSE ONLY)
- V** 鄉村式發展
VILLAGE TYPE DEVELOPMENT
- G/IC** 政府、機構或社區
GOVERNMENT, INSTITUTION
OR COMMUNITY
- AGR** 農業
AGRICULTURE
- GB** 綠化地帶
GREEN BELT
- CA** 自然保育區
CONSERVATION AREA

- A/C** 常耕農地
ACTIVE AGRICULTURAL LAND
- DOM** 住用構築物
DOMESTIC STRUCTURE
- M/U** 荒地
UNUSED LAND
- VAC** 空置
VACANT

- 實地照片的觀景點
VIEWING POINT OF SITE PHOTO

註釋 Note :

- (1) 2022年7月19日勘測的土地用途
Land uses shown on this plan are in accordance with the land use survey
conducted by the Planning Department on 19.7.2022

平面圖 SITE PLAN

2間擬議商店及服務行業
新界沙頭角丈量約份第145約補租地段第232號(部分)、地段第233號(部分)
荔枝窩村153及155號(部分)地下及地段第282號(部分) 荔枝窩村93號地下
2 PROPOSED SHOPS AND SERVICES
GROUND FLOOR, 153 AND 155 LAI CHI WO VILLAGE (PORTION), TAXLORD
LOT 232 (PART), LOT 233 (PART) AND GROUND FLOOR,
93 LAI CHI WO VILLAGE, LOT 282 (PART) IN D.D. 145,
SHA TAU KOK, NEW TERRITORIES

SCALE 1 : 1 000 比例尺

米 METRES 20 0 20 40 米 METRES

本摘要圖於2022年9月7日擬備，
所根據的資料為測量圖編號3-NE-25B
EXTRACT PLAN PREPARED ON 7.9.2022
BASED ON SURVEY SHEET No. 3-NE-25B

規劃署
PLANNING
DEPARTMENT



參考編號
REFERENCE No.
A/NE-LCW/5 & 6

圖 PLAN
A-2



荔枝窩
LAI CHI WO

A/NE-LCW/5

A/NE-LCW/6

圖例 LEGEND



申請處所 (界線只作識別用)
APPLICATION PREMISES
(BOUNDARY FOR IDENTIFICATION
PURPOSE ONLY)

航攝照片 AERIAL PHOTO

本摘要圖於2022年9月7日擬備，
所根據的資料為地政總署
於2021年12月1日拍得的航攝照片
編號E142542C

EXTRACT PLAN PREPARED ON 7.9.2022
BASED ON AERIAL PHOTO No.E142542C
TAKEN ON 1.12.2021 BY
LANDS DEPARTMENT

2間擬議商店及服務行業
新界沙頭角丈量約份第145約補租地段第232號(部分)、地段第233號(部分)
荔枝窩村153及155號(部分)地下及地段第282號(部分)荔枝窩村93號地下
2 PROPOSED SHOPS AND SERVICES
GROUND FLOOR, 153 AND 155 LAI CHI WO VILLAGE (PORTION),
TAXLORD LOT 232 (PART), LOT 233 (PART) AND GROUND FLOOR,
93 LAI CHI WO VILLAGE, LOT 282 (PART) IN D.D. 145,
SHA TAU KOK, NEW TERRITORIES

規劃署
PLANNING
DEPARTMENT



參考編號
REFERENCE No.
A/NE-LCW/5 & 6

圖 PLAN
A-3



申請處所界線只作識別用
APPLICATION PREMISES BOUNDARY FOR IDENTIFICATION PURPOSE ONLY

本圖於2022年9月7日擬備，所根據的
資料為攝於2022年7月19日的無人駕駛航拍照片
PLAN PREPARED ON 7.9.2022
BASED ON UNMANNED AERIAL VEHICLE (UAV)
PHOTO TAKEN ON 19.7.2022

實地照片 SITE PHOTO

2間擬議商店及服務行業
新界沙頭角丈量約份第145約補租地段第232號(部分)、地段第233號(部分)
荔枝窩村153及155號(部分)地下及地段第282號(部分)荔枝窩村93號地下
2 PROPOSED SHOPS AND SERVICES
GROUND FLOOR, 153 AND 155 LAI CHI WO VILLAGE (PORTION),
TAXLORD LOT 232 (PART), LOT 233 (PART) AND GROUND FLOOR,
93 LAI CHI WO VILLAGE, LOT 282 (PART) IN D.D. 145,
SHA TAU KOK, NEW TERRITORIES

規劃署
PLANNING
DEPARTMENT



參考編號
REFERENCE No.
A/NE-LCW/5 & 6

圖 PLAN
A-4a



實地照片 SITE PHOTOS

2間擬議商店及服務行業

新界沙頭角丈量約份第145約補租地段第232號(部分)、地段第233號(部分)
荔枝窩村153及155號(部分)地下及地段第282號(部分)荔枝窩村93號地下
2 PROPOSED SHOPS AND SERVICES
GROUND FLOOR, 153 AND 155 LAI CHI WO VILLAGE (PORTION),
TAXLORD LOT 232 (PART), LOT 233 (PART) AND GROUND FLOOR,
93 LAI CHI WO VILLAGE, LOT 282 (PART) IN D.D. 145,
SHA TAU KOK, NEW TERRITORIES

規劃署
PLANNING
DEPARTMENT



參考編號
REFERENCE No.
A/NE-LCW/5 & 6

圖 PLAN
A-4b

本圖於2022年9月7日擬備，所根據的
資料為攝於2022年7月19日的實地照片
PLAN PREPARED ON 7.9.2022
BASED ON SITE PHOTOS
TAKEN ON 19.7.2022



A/NE-LCW/5



A/NE-LCW/5



A/NE-LCW/5

申請地點界線只作識別用
APPLICATION SITE BOUNDARY FOR IDENTIFICATION PURPOSE ONLY

實地照片 SITE PHOTOS

2間擬議商店及服務行業
新界沙頭角丈量約份第145約補租地段第232號(部分)、地段第233號(部分)
荔枝窩村153及155號(部分)地下及地段第282號(部分)荔枝窩村93號地下
2 PROPOSED SHOPS AND SERVICES
GROUND FLOOR, 153 AND 155 LAI CHI WO VILLAGE (PORTION),
TAXLORD LOT 232 (PART), LOT 233 (PART) AND GROUND FLOOR,
93 LAI CHI WO VILLAGE, LOT 282 (PART) IN D.D. 145,
SHA TAU KOK, NEW TERRITORIES

規劃署
PLANNING
DEPARTMENT



參考編號
REFERENCE No.
A/NE-LCW/5 & 6

圖 PLAN
A-4c

本圖於2022年9月7日擬備，所根據的
資料為攝於2022年7月19日的實地照片
PLAN PREPARED ON 7.9.2022
BASED ON SITE PHOTOS
TAKEN ON 19.7.2022



申請地點界線只作識別用
APPLICATION SITE BOUNDARY FOR IDENTIFICATION PURPOSE ONLY

實地照片 SITE PHOTOS

2間擬議商店及服務行業
新界沙頭角丈量約份第145約補租地段第232號(部分)、地段第233號(部分)
荔枝窩村153及155號(部分)地下及地段第282號(部分)荔枝窩村93號地下
2 PROPOSED SHOPS AND SERVICES
GROUND FLOOR, 153 AND 155 LAI CHI WO VILLAGE (PORTION),
TAXLORD LOT 232 (PART), LOT 233 (PART) AND GROUND FLOOR,
93 LAI CHI WO VILLAGE, LOT 282 (PART) IN D.D. 145,
SHA TAU KOK, NEW TERRITORIES

規劃署
PLANNING
DEPARTMENT



參考編號
REFERENCE No.
A/NE-LCW/5 & 6

圖 PLAN
A-4d

本圖於2022年9月7日擬備，所根據的
資料為攝於2022年7月19日的實地照片
PLAN PREPARED ON 7.9.2022
BASED ON SITE PHOTOS
TAKEN ON 19.7.2022

9



10



11



申請地點界線只作識別用
APPLICATION SITE BOUNDARY FOR IDENTIFICATION PURPOSE ONLY

實地照片 SITE PHOTOS

2間擬議商店及服務行業
新界沙頭角丈量約份第145約補租地段第232號(部分)、地段第233號(部分)
荔枝窩村153及155號(部分)地下及地段第282號(部分)荔枝窩村93號地下
2 PROPOSED SHOPS AND SERVICES
GROUND FLOOR, 153 AND 155 LAI CHI WO VILLAGE (PORTION),
TAXLORD LOT 232 (PART), LOT 233 (PART) AND GROUND FLOOR,
93 LAI CHI WO VILLAGE, LOT 282 (PART) IN D.D. 145,
SHA TAU KOK, NEW TERRITORIES

規劃署
PLANNING
DEPARTMENT



參考編號
REFERENCE No.
A/NE-LCW/5 & 6

圖 PLAN
A-4e

本圖於2022年9月7日擬備，所根據的
資料為攝於2022年7月19日的實地照片
PLAN PREPARED ON 7.9.2022
BASED ON SITE PHOTOS
TAKEN ON 19.7.2022