

參考編號
REFERENCE No.

A/NE-LMH/1

繪圖

DRAWING A-1

(來源：申請人於2024年12月10日呈交的資料)

(SOURCE: APPLICANT'S SUBMISSION ON 10.12.2024)

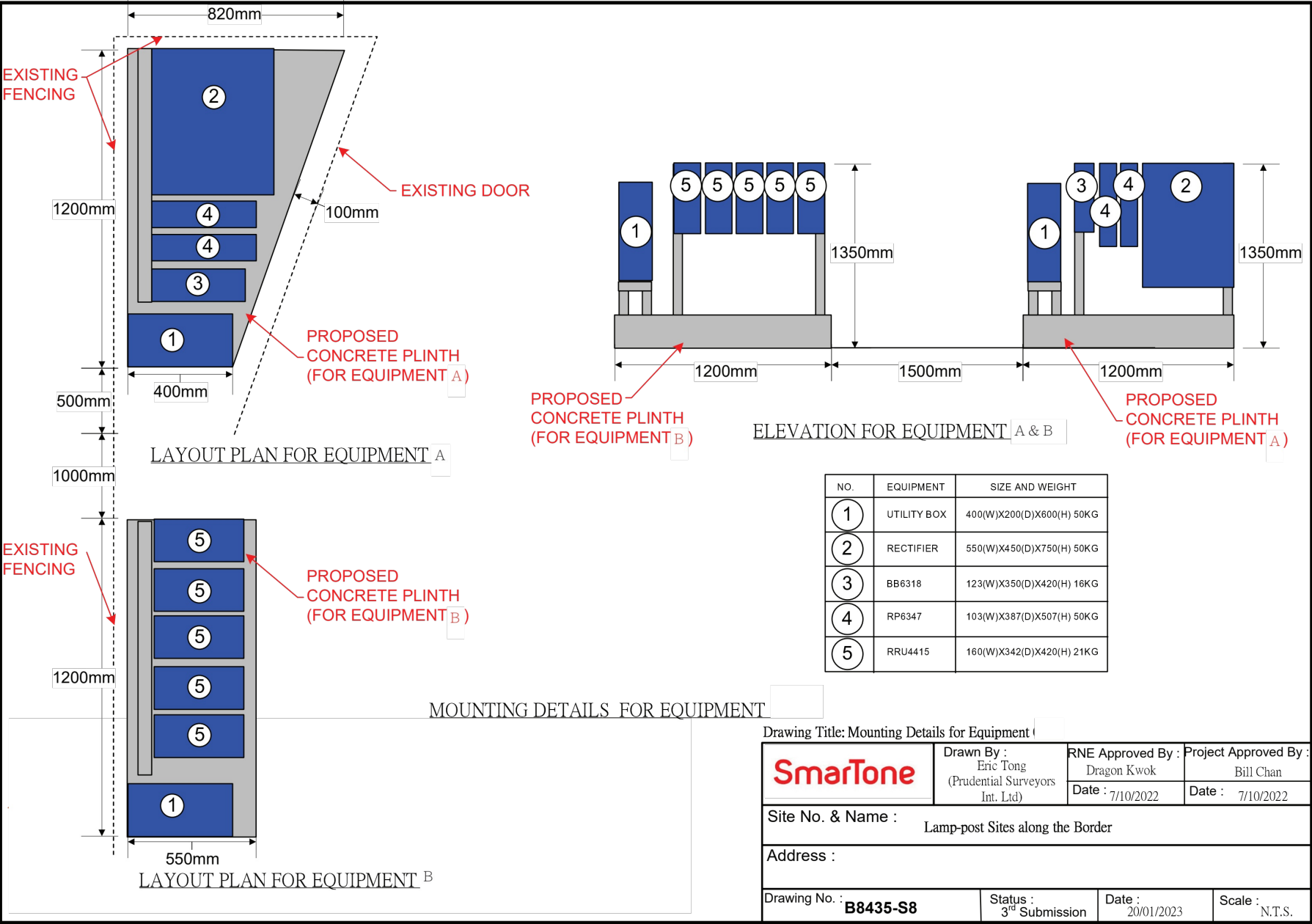

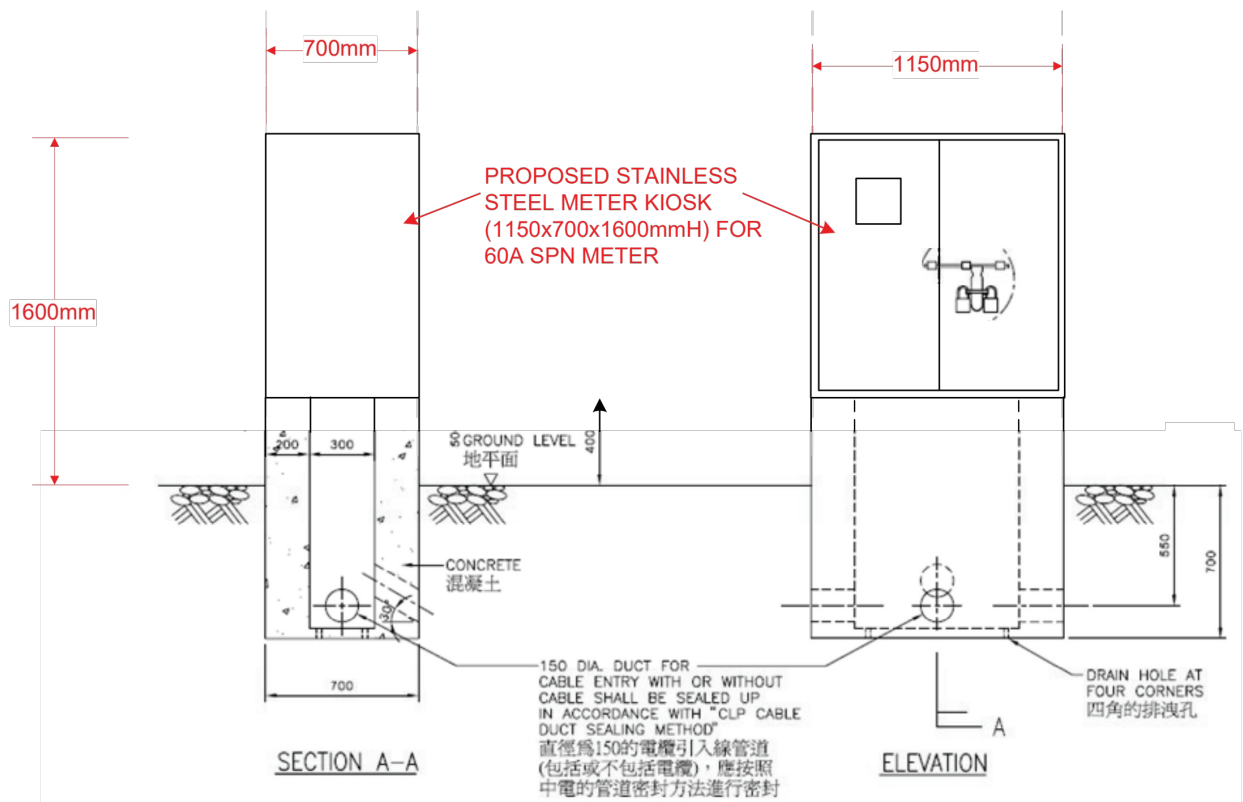

MOUNTING DETAILS FOR METER KIOSK
(SIZE OF KIOSK: 1.15m(W)x0.7m(D)x1.6m(H))
(LOCATION OF KIOSK IS WITHIN THE FENCE ROAD)

Drawing Title: Mounting Details for Meter Kiosk

SmarTone	Drawn By : Eric Tong (Prudential Surveyors Int. Ltd)	RNE Approved By : Dragon Kwok Date : 7/10/2022	Project Approved By : Bill Chan Date : 7/10/2022
	Site No. & Name : Lamp-post Sites along the Border		
Address :			
Drawing No. : B8435-S9	Status : 3 rd Submission	Date : 20/01/2023	Scale : N.T.S.

參考編號
REFERENCE No.

A/NE-LMH/1

繪圖

DRAWING A-2b

(來源 : 申請人於2024年11月4日呈交的資料)
(SOURCE : APPLICANT'S SUBMISSION ON 4.11.2024)

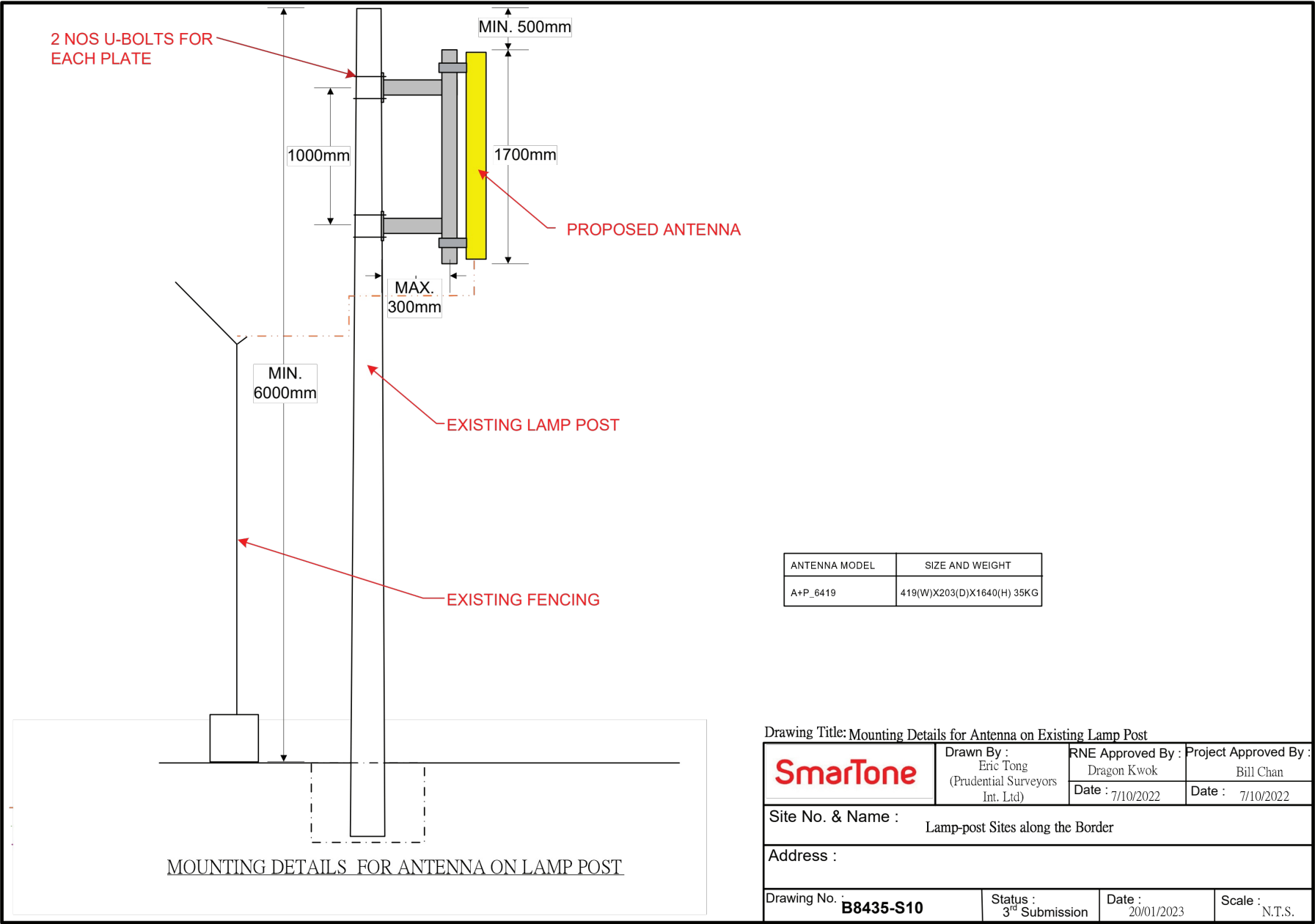

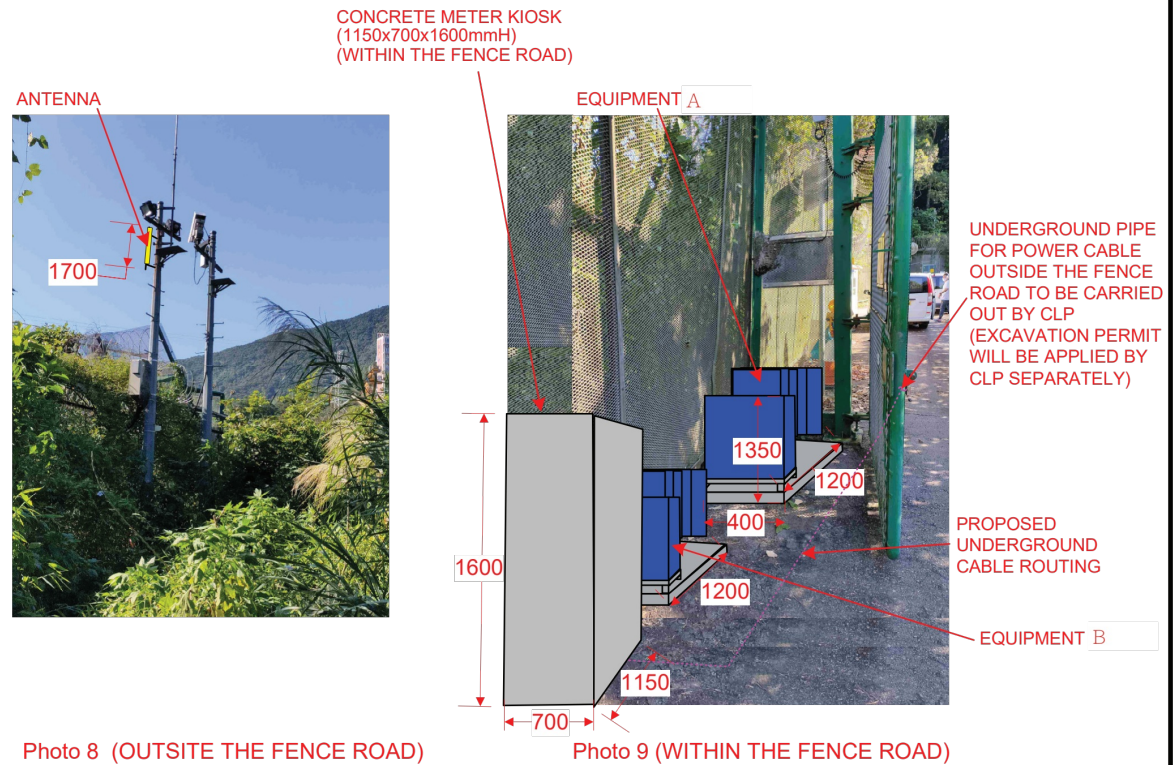

PHOTOS FOR SITE 3

PIPE

Drawing Title: Photos for Site 2 & 3

SmarTone	Drawn By : Eric Tong (Prudential Surveyors Int. Ltd)	RNE Approved By : Dragon Kwok Date : 7/10/2022	Project Approved By : Bill Chan Date : 7/10/2022
	Site No. & Name : Lamp-post Sites along the Border	Address :	
Drawing No. : B8435-S13	Status : 3 rd Submission	Date : 20/01/2023	Scale : N.T.S.

參考編號
REFERENCE No.

A/NE-LMH/1

繪圖
DRAWING A-3

(來源：申請人於2024年11月4日呈交的資料)
(SOURCE : APPLICANT'S SUBMISSION ON 4.11.2024)

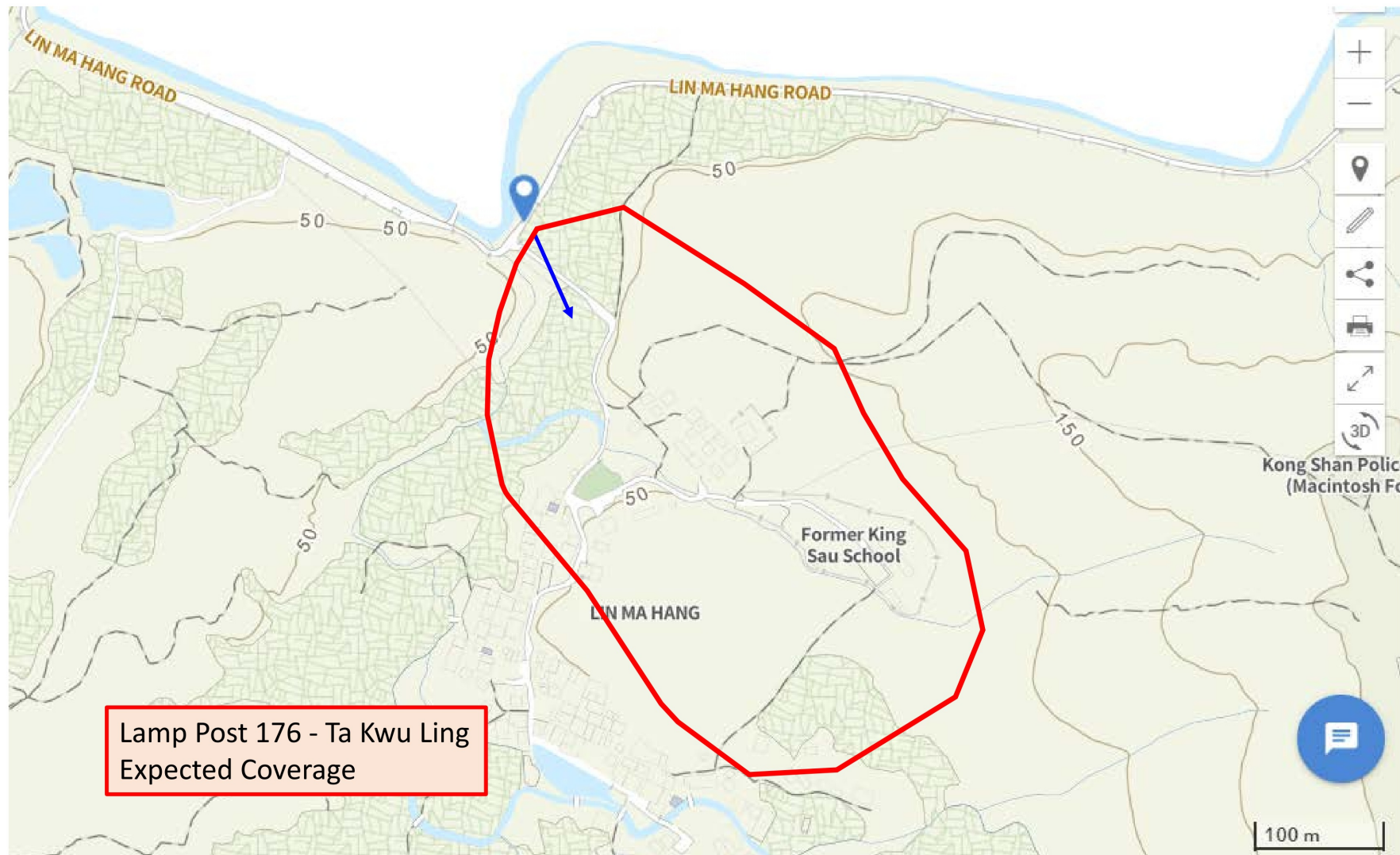

參考編號
REFERENCE No.

A/NE-LMH/1

繪圖

DRAWING A-4

(來源：申請人於2024年11月4日呈交的資料)

(SOURCE: APPLICANT'S SUBMISSION ON 4.11.2024)



深圳市
SHENZHEN SHI

S/NE-LMH/2
沒有覆蓋的範圍
AREA NOT COVERED
BY S/NE-LMH/2

申請地點
APPLICATION SITE



要覽圖 KEY PLAN

SCALE 1:50 000 比例尺

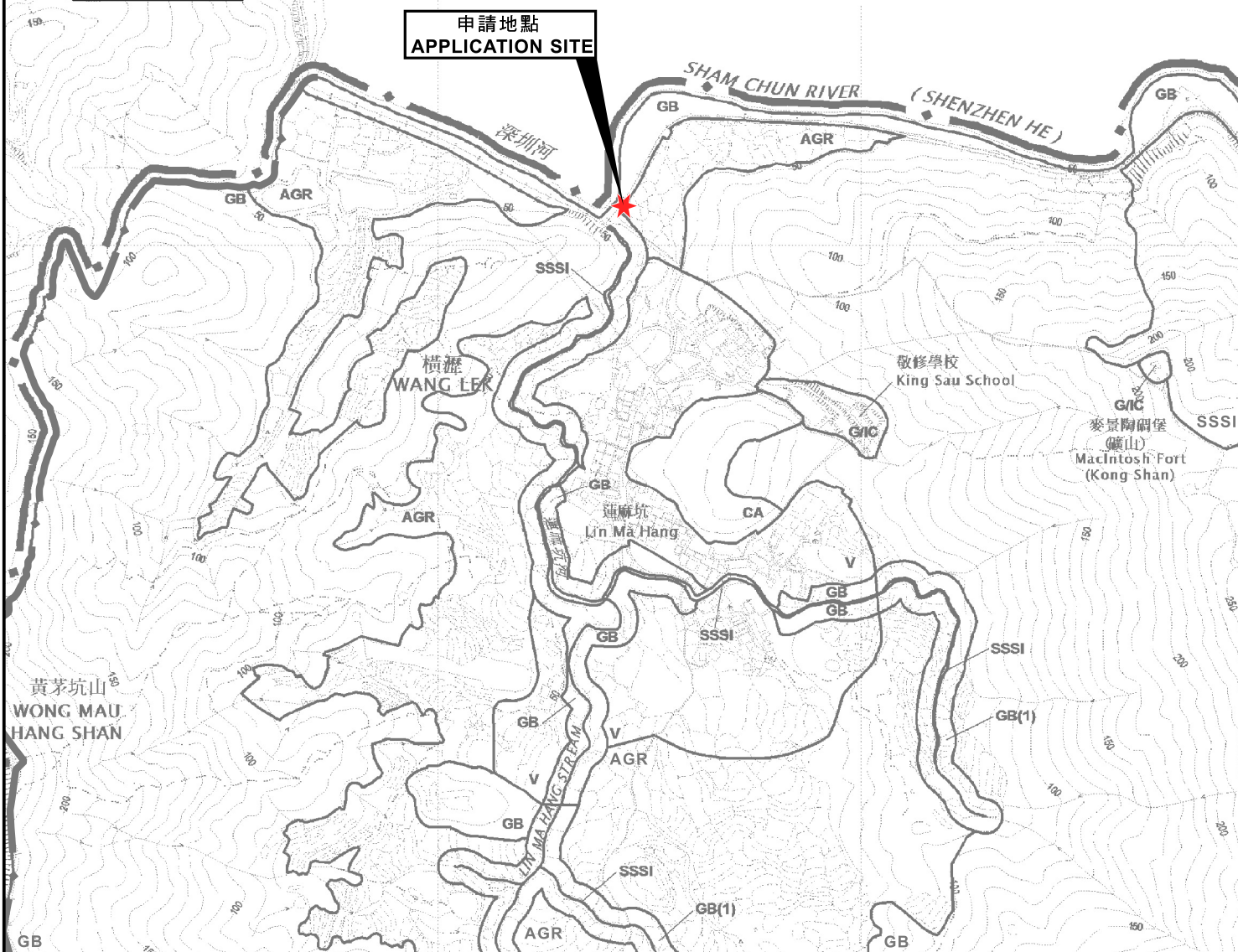

位置圖 LOCATION PLAN

擬議公用事業設施裝置(無線電發射站)及相關挖土工程
新界蓮麻坑丈量約份第47約地段的政府土地
PROPOSED PUBLIC UTILITY INSTALLATION (RADIO BASE STATION)
AND ASSOCIATED EXCAVATION OF LAND
GOVERNMENT LAND IN D.D. 47, LIN MA HANG, N.T.

SCALE 1:7 500 比例尺

米 100 0 100 200 300 米
METRES

規劃署
PLANNING
DEPARTMENT



參考編號
REFERENCE No.
A/NE-LMH/1

圖 PLAN
A-1

本摘要圖於2024年12月11日擬備，
所根據的資料為於2014年6月3日
核准的分區計劃大綱圖編號S/NE-LMH/2
EXTRACT PLAN PREPARED ON 11.12.2024
BASED ON OUTLINE ZONING PLAN
No. S/NE-LMH/2 APPROVED ON 3.6.2014

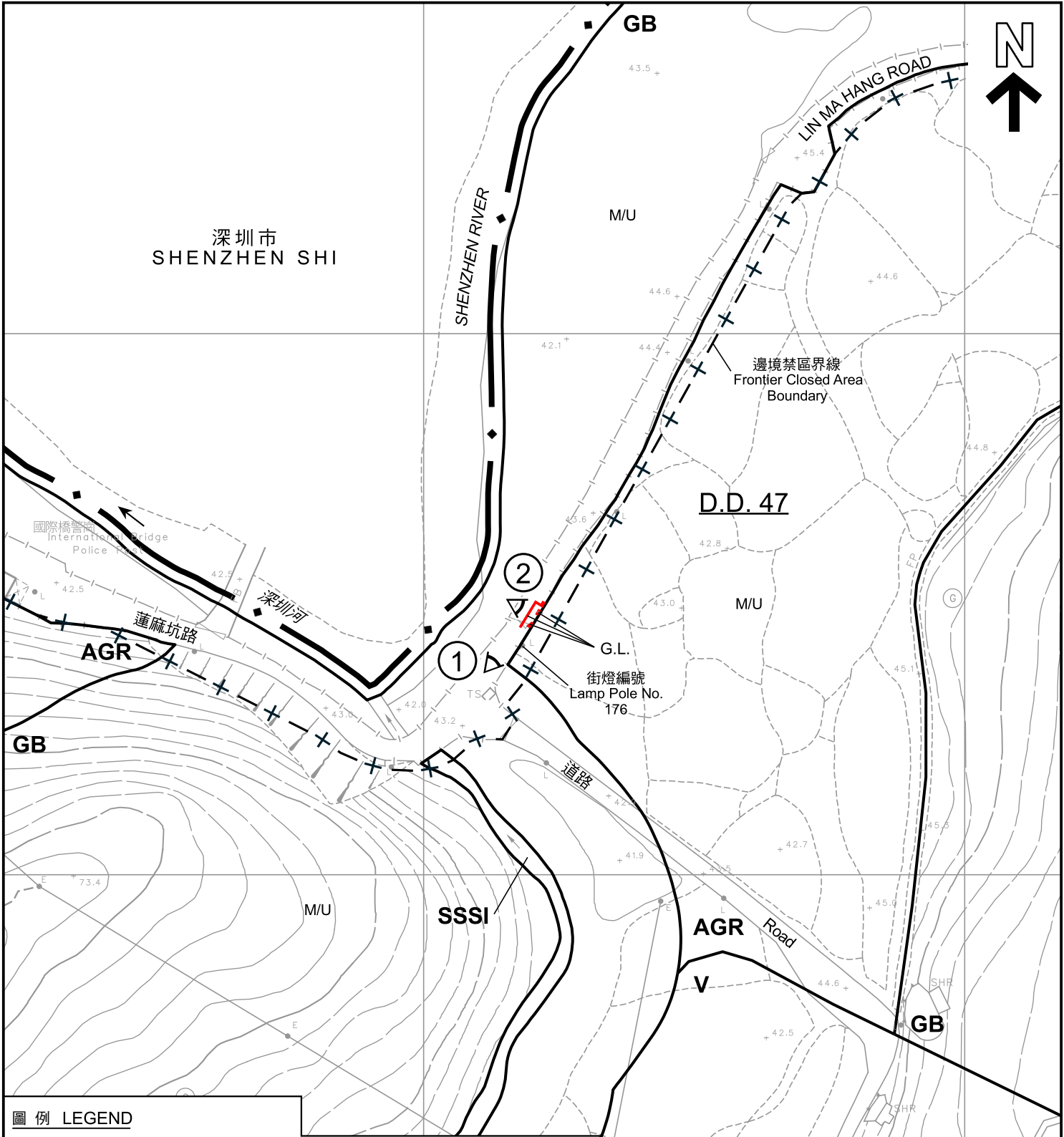

圖例 LEGEND	
	申請地點 (界線只作識別用) APPLICATION SITE (BOUNDARY FOR IDENTIFICATION PURPOSE ONLY)
G.L.	政府土地 GOVERNMENT LAND
M/U	荒地 UNUSED LAND
①	實地照片的觀景點 VIEWING POINT OF SITE PHOTO
AGR	農業 AGRICULTURE
GB	綠化地帶 GREEN BELT
SSSI	具特殊科學價值地點 SITE OF SPECIAL SCIENTIFIC INTEREST
V	鄉村式發展 VILLAGE TYPE DEVELOPMENT

註釋 Note :	
(1)	2024年11月22日勘測的土地用途 Land uses shown on this plan are in accordance with the land use survey conducted by the Planning Department on 22.11.2024

本摘要圖於2024年12月12日擬備， 所根據的資料為測量圖編號 3-NW-10C及10D EXTRACT PLAN PREPARED ON 12.12.2024 BASED ON SURVEY SHEETS No. 3-NW-10C & 10D	平面圖 SITE PLAN 擬議公用事業設施裝置(無線電發射站)及相關挖土工程 新界蓮麻坑丈量約份第47約地段的政府土地 PROPOSED PUBLIC UTILITY INSTALLATION (RADIO BASE STATION) AND ASSOCIATED EXCAVATION OF LAND GOVERNMENT LAND IN D.D. 47, LIN MA HANG, N.T. SCALE 1 : 1 000 比例尺 	
	規劃署 PLANNING DEPARTMENT 	參考編號 REFERENCE No. A/NE-LMH/1 圖 PLAN A-2



圖 例 LEGEND

 申請地點 (界線只作識別用)
APPLICATION SITE (BOUNDARY FOR IDENTIFICATION PURPOSE ONLY)

本摘要圖於2024年12月12日擬備，
所根據的資料為地政總署於2023年2月21日
拍得的航攝照片編號E183314C_R
EXTRACT PLAN PREPARED ON 12.12.2024
BASED ON AERIAL PHOTO No. E183314C_R
TAKEN ON 21.2.2023 BY
LANDS DEPARTMENT

航攝照片 AERIAL PHOTO

擬議公用事業設施裝置(無線電發射站)及相關挖土工程
新界蓮麻坑丈量約份第47約地段的政府土地
PROPOSED PUBLIC UTILITY INSTALLATION (RADIO BASE STATION)
AND ASSOCIATED EXCAVATION OF LAND
GOVERNMENT LAND IN D.D. 47, LIN MA HANG, N.T.

規 劃 署
PLANNING
DEPARTMENT



參考編號
REFERENCE No.
A/NE-LMH/1

圖 PLAN
A-3



申請地點界線只作識別用
APPLICATION SITE BOUNDARY FOR IDENTIFICATION PURPOSE ONLY

實地照片 SITE PHOTO

擬議公用事業設施裝置(無線電發射站)及相關挖土工程
新界蓮麻坑丈量約份第47約地段的政府土地
PROPOSED PUBLIC UTILITY INSTALLATION (RADIO BASE STATION)
AND ASSOCIATED EXCAVATION OF LAND
GOVERNMENT LAND IN D.D. 47, LIN MA HANG, N.T.

規劃署
PLANNING
DEPARTMENT



參考編號
REFERENCE No.
A/NE-LMH/1

圖 PLAN
A-4a

本圖於2024年12月16日擬備，
所根據的資料為攝於2024年11月22日
的實地照片
PLAN PREPARED ON 16.12.2024
BASED ON SITE PHOTO TAKEN ON
22.11.2024



申請地點界線只作識別用
APPLICATION SITE BOUNDARY FOR IDENTIFICATION PURPOSE ONLY

實地照片 SITE PHOTO

擬議公用事業設施裝置(無線電發射站)及相關挖土工程
新界蓮麻坑丈量約份第47約地段的政府土地
PROPOSED PUBLIC UTILITY INSTALLATION (RADIO BASE STATION)
AND ASSOCIATED EXCAVATION OF LAND
GOVERNMENT LAND IN D.D. 47, LIN MA HANG, N.T.

規劃署
PLANNING
DEPARTMENT



參考編號
REFERENCE No.
A/NE-LMH/1

圖 PLAN
A-4b

本圖於2024年12月16日擬備，
所根據的資料為攝於2024年11月22日
的實地照片
PLAN PREPARED ON 16.12.2024
BASED ON SITE PHOTO TAKEN ON
22.11.2024