

參考編號
REFERENCE No.

A/NE-LYT/766

繪圖 DRAWING A-1

(來源： 附件 Ic)
(Source: Appendix Ic)



申請地點
APPLICATION SITE

要覽圖 KEY PLAN

SCALE 1:50 000 比例尺

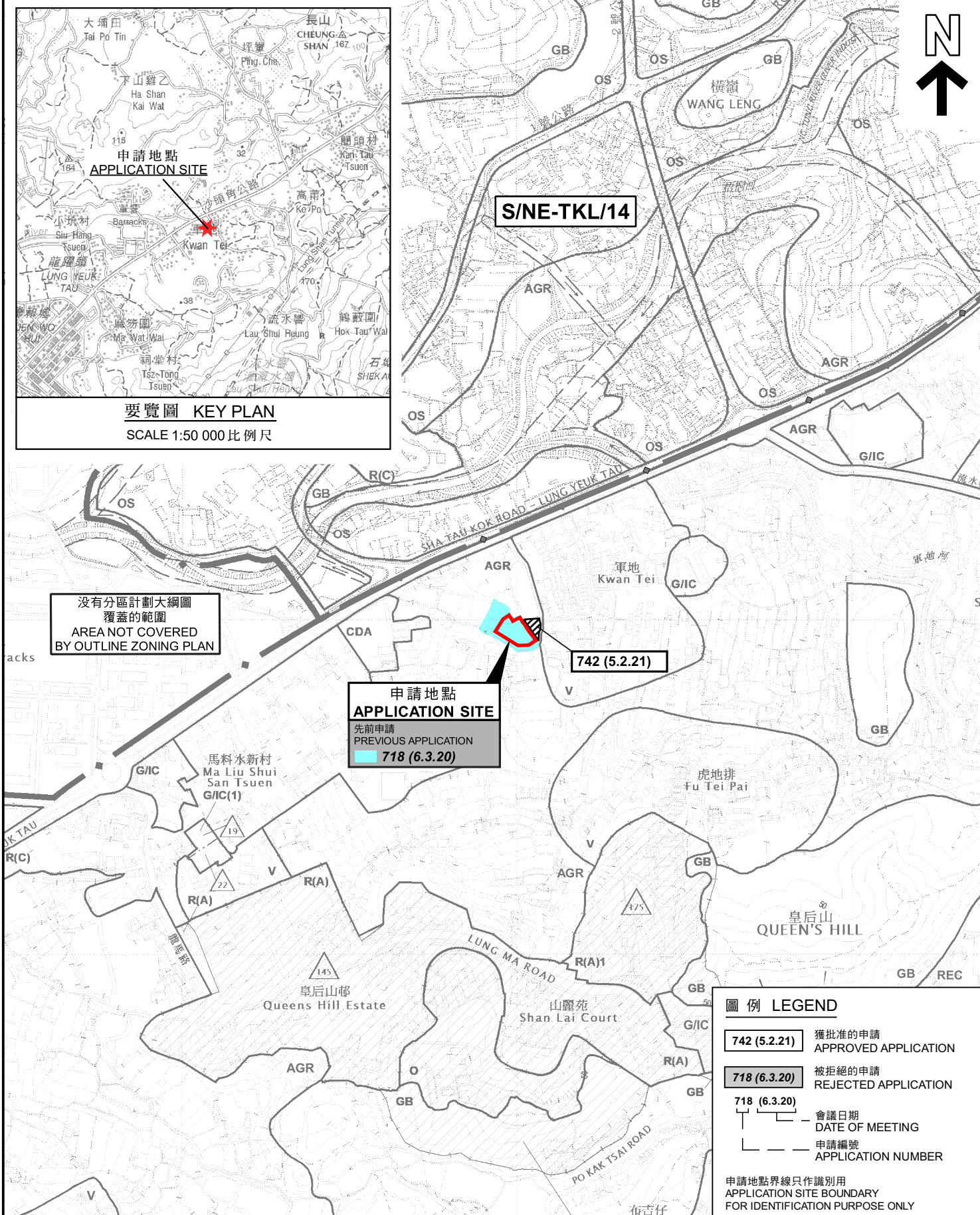

S/NE-TKL/14

沒有分區計劃大綱圖
覆蓋的範圍
AREA NOT COVERED
BY OUTLINE ZONING PLAN

申請地點
APPLICATION SITE

先前申請
PREVIOUS APPLICATION

718 (6.3.20)

742 (5.2.21)

圖例 LEGEND

742 (5.2.21)

獲批准的申請
APPROVED APPLICATION

718 (6.3.20)

被拒絕的申請
REJECTED APPLICATION

718 (6.3.20)

會議日期
DATE OF MEETING

申請編號
APPLICATION NUMBER

申請地點界線只作識別用
APPLICATION SITE BOUNDARY
FOR IDENTIFICATION PURPOSE ONLY

位置圖 LOCATION PLAN

擬議臨時公眾停車場(只限停泊私家車及輕型貨車)(為期3年)

新界粉嶺軍地丈量約份第83約地段第466號(部分)
PROPOSED TEMPORARY PUBLIC VEHICLE PARK
(PRIVATE CARS AND LIGHT GOODS VEHICLES ONLY)
FOR A PERIOD OF 3 YEARS

LOT 466 (PART) IN D.D.83, KWAN TEI, FANLING, N.T.

SCALE 1:7 500 比例尺

米 100 0 100 200 300 米
METRES

規劃署
PLANNING
DEPARTMENT



參考編號
REFERENCE No.
A/NE-LYT/766

圖 PLAN
A-1

本摘要圖於2022年12月16日擬備，
所根據的資料為：
於2022年12月6日核准的
分區計劃大綱圖編號S/NE-LYT/19及
於2010年2月2日核准的
分區計劃大綱圖編號S/NE-TKL/14
EXTRACT PLAN PREPARED ON 16.12.2022
BASED ON OUTLINE ZONING PLANS No.
S/NE-LYT/19 APPROVED ON 6.12.2022 AND
S/NE-TKL/14 APPROVED ON 2.2.2010

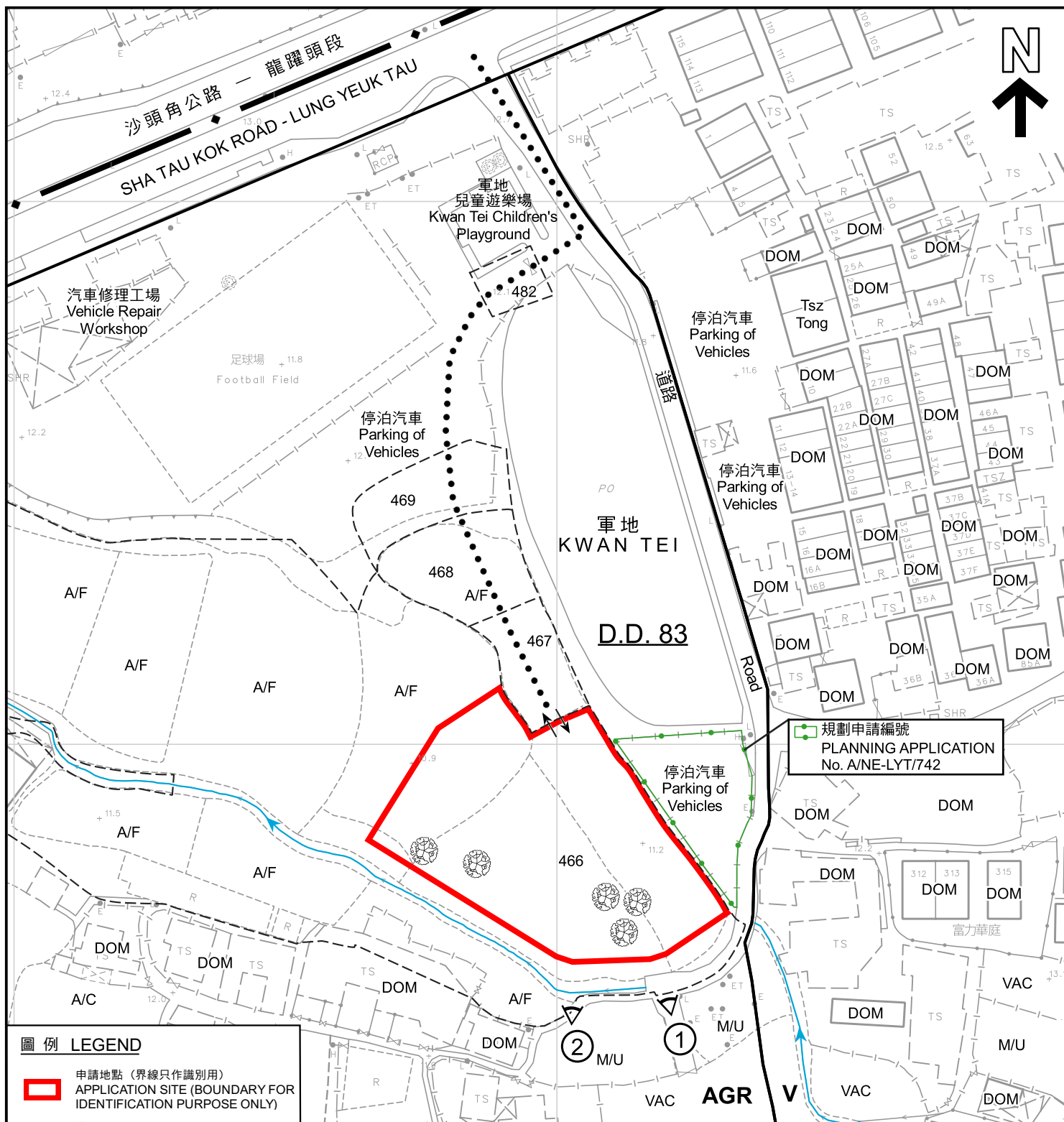

圖例 LEGEND

申請地點 (界線只作識別用)
APPLICATION SITE (BOUNDARY FOR IDENTIFICATION PURPOSE ONLY)

AGR 農業
AGRICULTURE

V 鄉村式發展
VILLAGE TYPE DEVELOPMENT

入口/出口
INGRESS / EGRESS

●●● 申請人擬議的車輛通道
VEHICULAR ACCESS PROPOSED BY APPLICANT

① 實地照片的觀景點
VIEWING POINT OF SITE PHOTO

A/C 常耕農地
CULTIVATED AGRICULTURAL LAND

A/F 休耕農地
FALLOW AGRICULTURAL LAND

DOM 住用構築物
DOMESTIC STRUCTURE

M/U 荒地
UNUSED LAND

VAC 空置
VACANT

木棉
BOMBAX CEIBA

河道
STREAM COURSE

註釋 Notes :

- (1) 2022年8月1日勘测的土地用途
Land uses shown on this plan are in accordance with the land use survey conducted by the Planning Department on 1.8.2022

平面圖 SITE PLAN

擬議臨時公眾停車場 (只限停泊私家車及輕型貨車) (為期3年)
新界粉嶺軍地丈量約份第83約地段第466號 (部分)
PROPOSED TEMPORARY PUBLIC VEHICLE PARK
(PRIVATE CARS AND LIGHT GOODS VEHICLES ONLY)
FOR A PERIOD OF 3 YEARS
LOT 466 (PART) IN D.D.83, KWAN TEI, FANLING, N.T.
SCALE 1 : 1 000 比例尺

米 20 0 20 40 米
METRES

規劃署
PLANNING
DEPARTMENT



參考編號
REFERENCE No.
A/NE-LYT/766

圖 PLAN
A-2

本摘要圖於2022年12月7日擬備，
所根據的資料為測量圖編號
3-SW-3D及4C
EXTRACT PLAN PREPARED ON 7.12.2022
BASED ON SURVEY SHEETS No.
3-SW-3D & 4C



圖例 LEGEND



申請地點 (界線只作識別用)
APPLICATION SITE (BOUNDARY FOR
IDENTIFICATION PURPOSE ONLY)

本摘要圖於2022年12月7日擬備，
所根據的資料為於2022年8月8日
拍得的無人機照片
EXTRACT PLAN PREPARED ON 7.12.2022
BASED ON
UNMANNED AERIAL VEHICLE PHOTOS
TAKEN ON 8.8.2022

無人機照片 UNMANNED AERIAL VEHICLE PHOTOS

擬議臨時公眾停車場 (只限停泊私家車及輕型貨車) (為期3年)
新界粉嶺軍地丈量約份第83約地段第466號 (部分)
PROPOSED TEMPORARY PUBLIC VEHICLE PARK
(PRIVATE CARS AND LIGHT GOODS VEHICLES ONLY)
FOR A PERIOD OF 3 YEARS
LOT 466 (PART) IN D.D.83, KWAN TEI, FANLING, N.T.

規劃署
PLANNING
DEPARTMENT



參考編號
REFERENCE No.
A/NE-LYT/766

圖 PLAN
A-3

申請地點
APPLICATION SITE



攝於2022年11月22日的實地照片
SITE PHOTO TAKEN ON 22.11.2022

申請地點
APPLICATION SITE



攝於2022年12月2日的實地照片
SITE PHOTO TAKEN ON 2.12.2022

實地照片 SITE PHOTOS

擬議臨時公眾停車場(只限停泊私家車及輕型貨車)(為期3年)
新界粉嶺軍地丈量約份第83約地段第466號(部分)
PROPOSED TEMPORARY PUBLIC VEHICLE PARK
(PRIVATE CARS AND LIGHT GOODS VEHICLES ONLY)
FOR A PERIOD OF 3 YEARS
LOT 466 (PART) IN D.D.83, KWAN TEI, FANLING, N.T.

規劃署
PLANNING
DEPARTMENT



參考編號
REFERENCE No.
A/NE-LYT/766

圖 PLAN
A-4

本圖於2022年12月5日擬備，
所根據的資料為攝於2022年11月22日及12月2日
的實地照片
PLAN PREPARED ON 5.12.2022
BASED ON SITE PHOTOS TAKEN ON
22.11.2022 & 2.12.2022