

# Location Plan of Proposed Septic Tank

Lot No. 690 S.A in D.D. 83

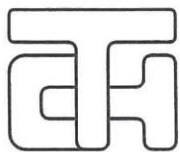

SCALE 1:500



T.H. & ASSOCIATES LIMITED  
(陳德慶測量有限公司)

T.H.CHAN (ALS, MHKIS, MRICS, RPS(LS))  
Authorized Land Surveyor

Tel: 26577726 Fax: 26588757 e-mail: thchan\_survey@yahoo.com

Survey Sheet No.: 3-SW-4C&9A

Plan No.: DN/83/690A-S.tank

Date: 13/05/2024

參考編號  
REFERENCE No.

A/NE-LYT/832

繪圖 DRAWING A-1

(來源：申請人建議書)  
(SOURCE: APPLICANT'S SUBMISSION PLAN)











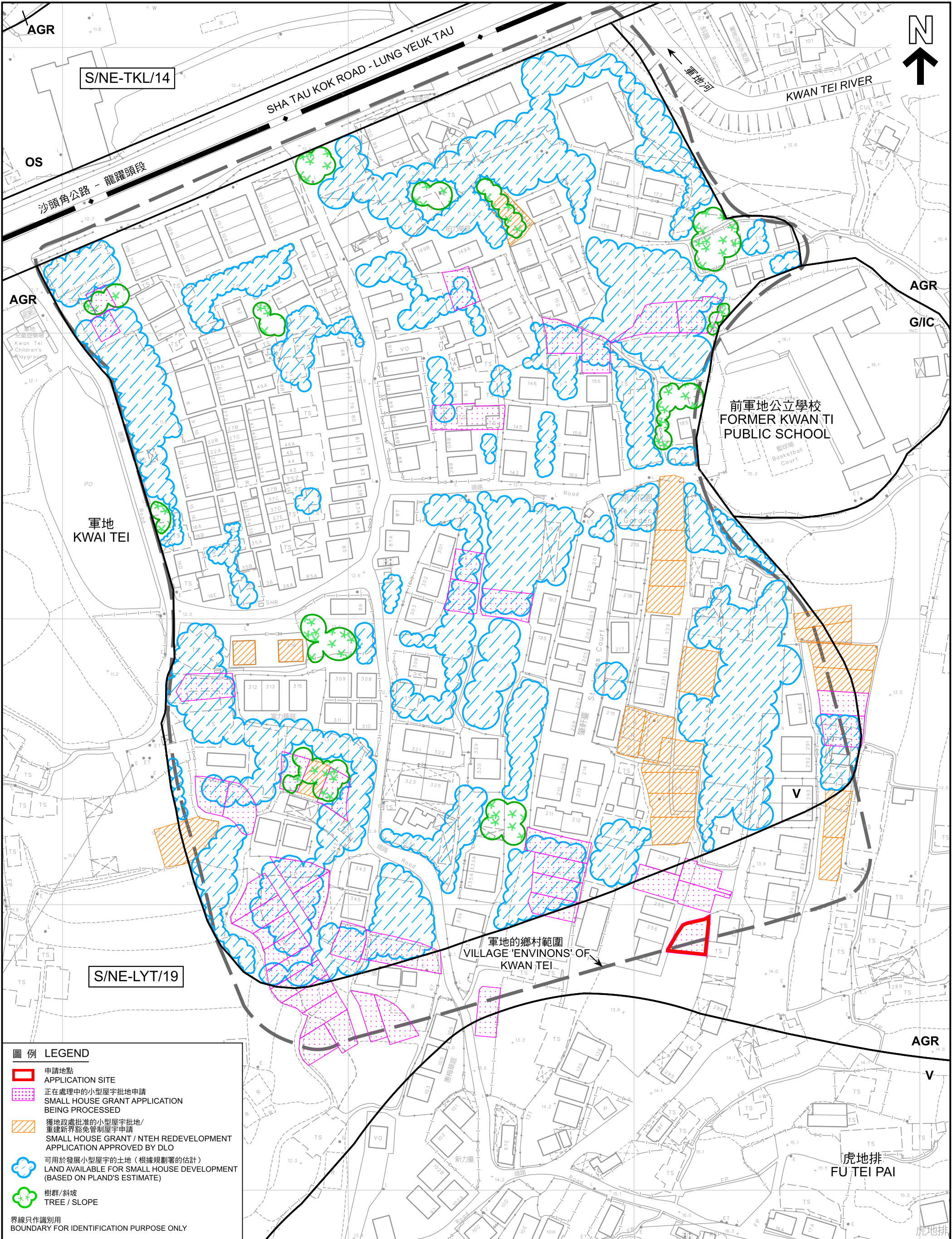

本摘要圖於2024年7月26日擬備，  
所根據的資料為測量圖編號  
3-SW-3D、4C、8B及9A  
EXTRACT PLAN PREPARED ON 26.7.2024  
BASED ON SURVEY SHEETS No.  
3-SW-3D, 4C, 8B & 9A

在「鄉村式發展」地帶內預計可供發展小型屋宇的土地數量  
ESTIMATED AMOUNT OF LAND AVAILABLE FOR  
SMALL HOUSE DEVELOPMENT WITHIN THE "V" ZONE

擬議屋宇（新界豁免管制屋宇-小型屋宇）  
新界北區軍地丈量約份第83約地段第690號A分段  
PROPOSED HOUSE  
(NEW TERRITORIES EXEMPTED HOUSE - SMALL HOUSE)  
LOT 690 S.A IN D.D. 83, KWAN TEI, NORTH DISTRICT, NEW TERRITORIES

SCALE 1:1 200 比例尺

米 METRES 20 0 20 40 60 80 米 METRES

規劃署  
PLANNING  
DEPARTMENT

參考編號  
REFERENCE No.  
A/NE-LYT/832

圖 PLAN  
A-2b



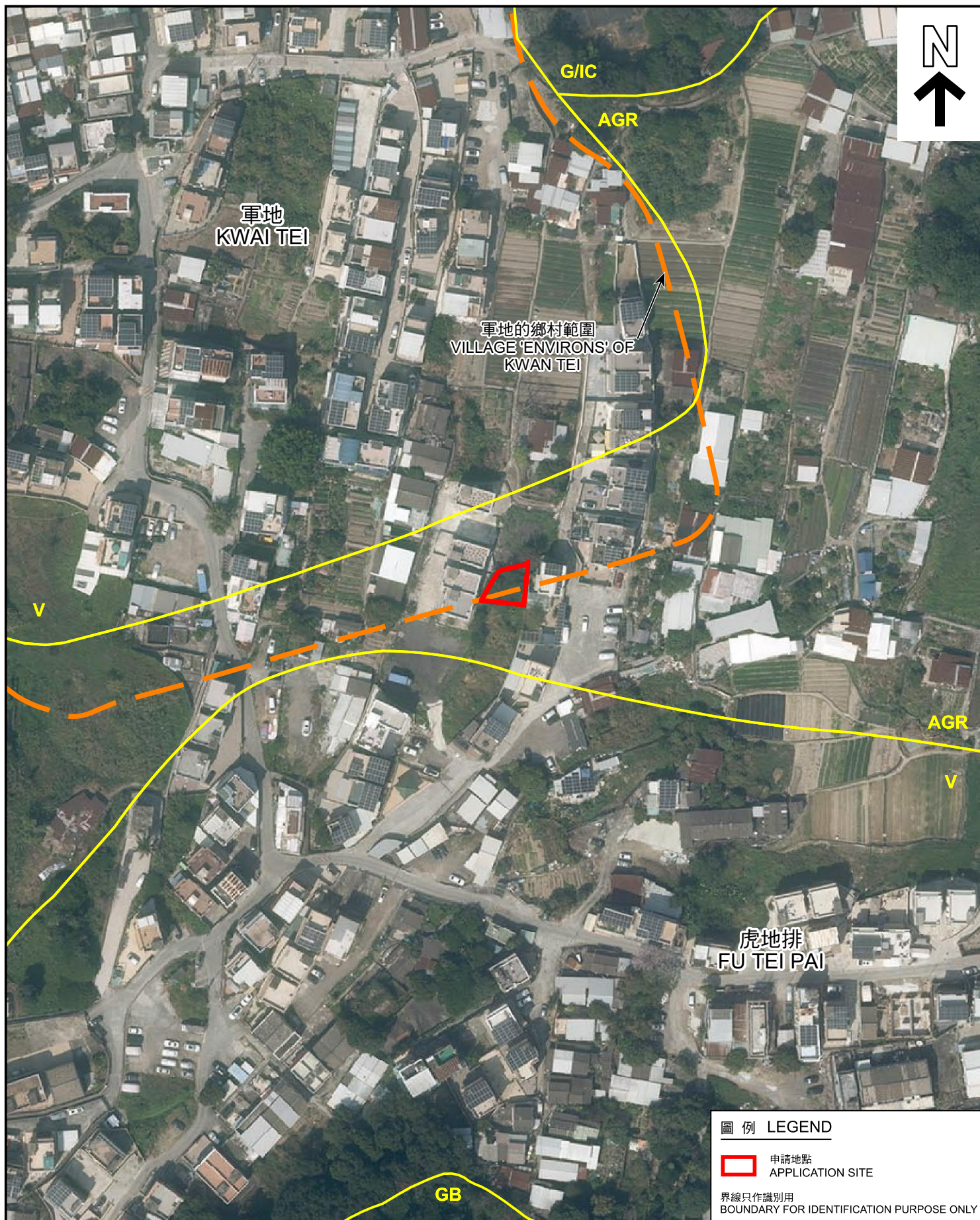

圖例 LEGEND

 申請地點  
APPLICATION SITE

界線只作識別用  
BOUNDARY FOR IDENTIFICATION PURPOSE ONLY

航攝照片 AERIAL PHOTO

本摘要圖於2024年7月18日擬備，  
所根據的資料為地政總署  
於2023年2月22日拍得的航攝照片  
編號E184054C

EXTRACT PLAN PREPARED ON 18.7.2024  
BASED ON AERIAL PHOTO No. E184054C  
TAKEN ON 22.2.2023  
BY LANDS DEPARTMENT

擬議屋宇（新界豁免管制屋宇-小型屋宇）  
新界北區軍地丈量約份第83約地段第690號A分段  
PROPOSED HOUSE  
(NEW TERRITORIES EXEMPTED HOUSE - SMALL HOUSE)  
LOT 690 S.A IN D.D. 83,  
KWAN TEI, NORTH DISTRICT, NEW TERRITORIES

規劃署  
PLANNING  
DEPARTMENT



參考編號  
REFERENCE No.  
A/NE-LYT/832

圖 PLAN  
A-3





界線只作識別用  
BOUNDARY FOR IDENTIFICATION PURPOSE ONLY

### 實地照片 SITE PHOTO

擬議屋宇（新界豁免管制屋宇-小型屋宇）  
新界北區軍地丈量約份第83約地段第690號A分段  
PROPOSED HOUSE  
(NEW TERRITORIES EXEMPTED HOUSE - SMALL HOUSE)  
LOT 690 S.A IN D.D. 83,  
KWAN TEI, NORTH DISTRICT, NEW TERRITORIES

規劃署  
PLANNING  
DEPARTMENT



參考編號  
REFERENCE No.  
A/NE-LYT/832

圖 PLAN  
A-4

本摘要圖於2024年7月16日擬備，  
所根據的資料為攝於2024年6月18日  
的實地照片  
EXTRACT PLAN PREPARED ON 16.7.2024  
BASED ON SITE PHOTOS  
TAKEN ON 18.6.2024