

參考編號
REFERENCE No.

A/NE-MKT/29

繪圖

DRAWING A-1

(來源 : 附件 Ib)
(Source : Appendix Ib)



要覽圖 KEY PLAN
SCALE 1:50 000 比例尺



PLAN
A-1

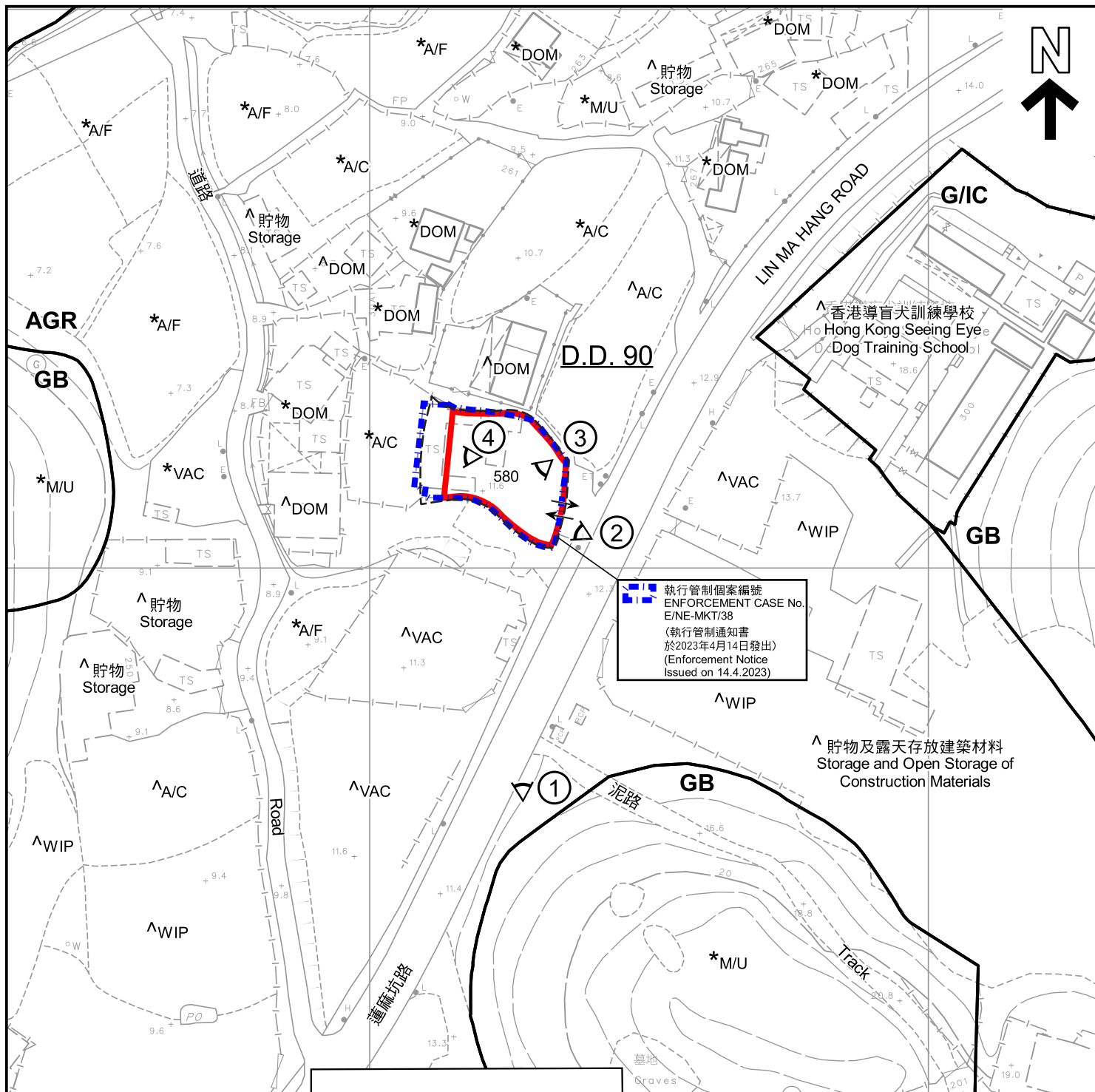

圖例 LEGEND



申請地點 (界線只作識別用)
APPLICATION SITE (BOUNDARY FOR
IDENTIFICATION PURPOSE ONLY)

AGR 農業
AGRICULTURE

GB 綠化地帶
GREEN BELT

G/IC 政府、機構或社區
GOVERNMENT, INSTITUTION
OR COMMUNITY

↔ 入口/出口
INGRESS / EGRESS

A/C 常耕農地
CULTIVATED AGRICULTURAL LAND

A/F 休耕農地
FALLOW AGRICULTURAL LAND

DOM 住用構築物
DOMESTIC STRUCTURE

M/U 荒地
UNUSED LAND

VAC 空置
VACANT

WIP 施工中
WORKS IN PROGRESS

① 實地照片的觀景點
VIEWING POINT OF SITE PHOTO

註釋 Notes :

- (1) 2023年10月30日勘測的土地用途
Land uses shown on this plan are in accordance with the land use survey conducted by the Planning Department on 30.10.2023
- (2) * 土地用途跟2010年7月30日勘測的土地用途一致
Indicates that the use is the same as that revealed by the land use survey conducted by the Planning Department on 30.7.2010
- (3) ^ 土地用途跟2010年7月30日勘測的土地用途有別
Indicates that the use is different from that revealed by the land use survey conducted by the Planning Department on 30.7.2010

平面圖 SITE PLAN

臨時貨倉存放建築材料(為期3年)

新界文錦渡蓮麻坑路丈量約份第90約地段第580號(部分)
TEMPORARY WAREHOUSE FOR STORAGE OF
CONSTRUCTION MATERIAL FOR A PERIOD OF 3 YEARS
LOT 580 (PART) IN D.D. 90, LIN MA HANG ROAD, MAN KAM TO, N.T.

SCALE 1 : 1 000 比例尺

米 METRES 20 0 20 40 米 METRES

規劃署
PLANNING
DEPARTMENT



參考編號
REFERENCE No.
A/NE-MKT/29

圖 PLAN
A-2

本摘要圖於2023年11月7日擬備，
所根據的資料為測量圖編號
3-NW-17A
EXTRACT PLAN PREPARED ON 7.11.2023
BASED ON SURVEY SHEET No.
3-NW-17A



圖 例 LEGEND



申請地點（界線只作識別用）
APPLICATION SITE (BOUNDARY FOR
IDENTIFICATION PURPOSE ONLY)

本摘要圖於2023年11月6日擬備，
所根據的資料為地政總署於2006年12月28日
拍得的航攝照片編號CS05181R
EXTRACT PLAN PREPARED ON 6.11.2023
BASED ON AERIAL PHOTO No. CS05181R
TAKEN ON 28.12.2006 BY
LANDS DEPARTMENT

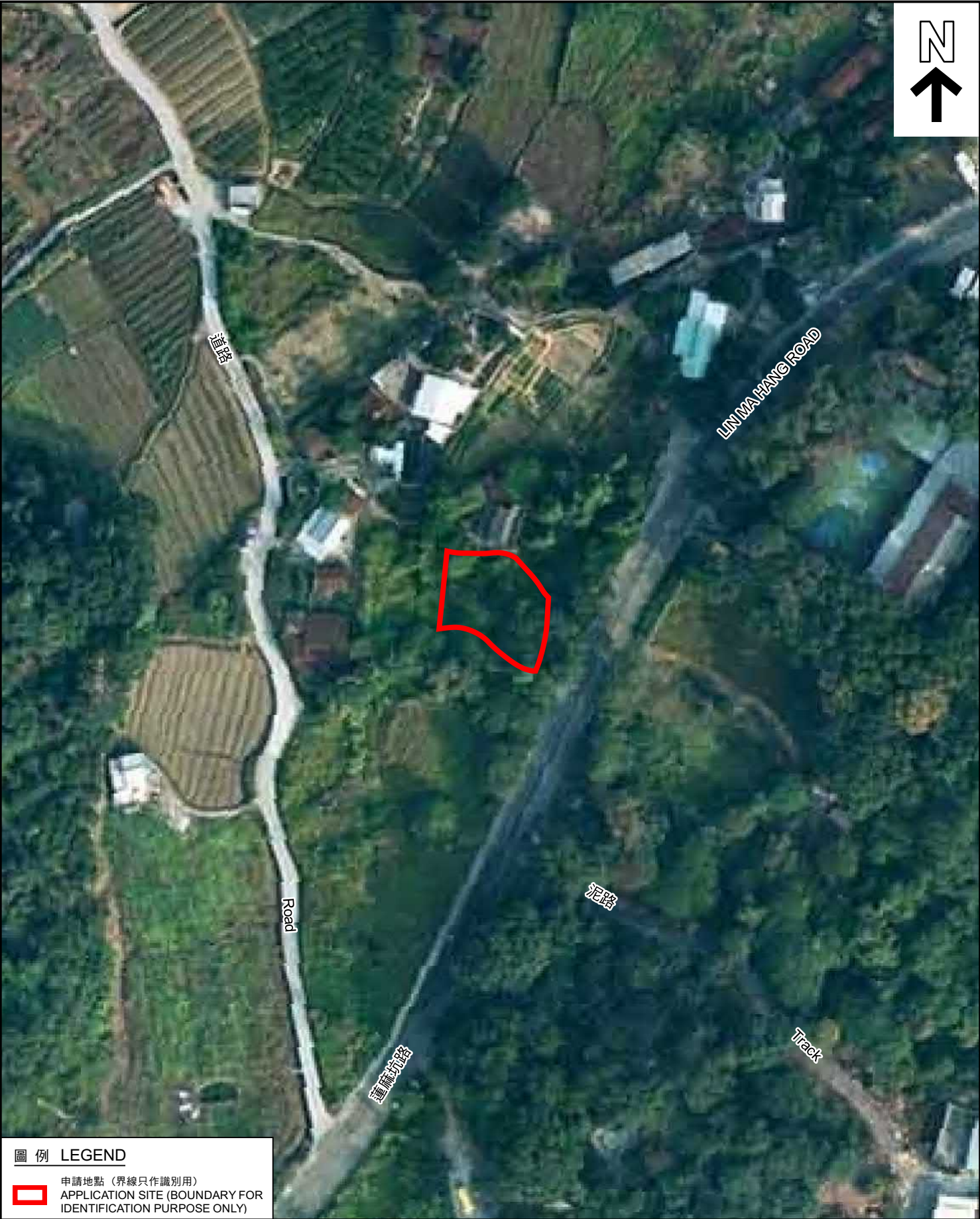
航攝照片 AERIAL PHOTO

臨時貨倉存放建築材料（為期3年）
新界文錦渡蓮麻坑路丈量約份第90約地段第580號（部分）
TEMPORARY WAREHOUSE FOR STORAGE OF
CONSTRUCTION MATERIAL FOR A PERIOD OF 3 YEARS
LOT 580 (PART) IN D.D. 90, LIN MA HANG ROAD, MAN KAM TO, N.T.

規 劃 署
PLANNING
DEPARTMENT



參考編號
REFERENCE No.
A/NE-MKT/29

圖 PLAN
A-3a

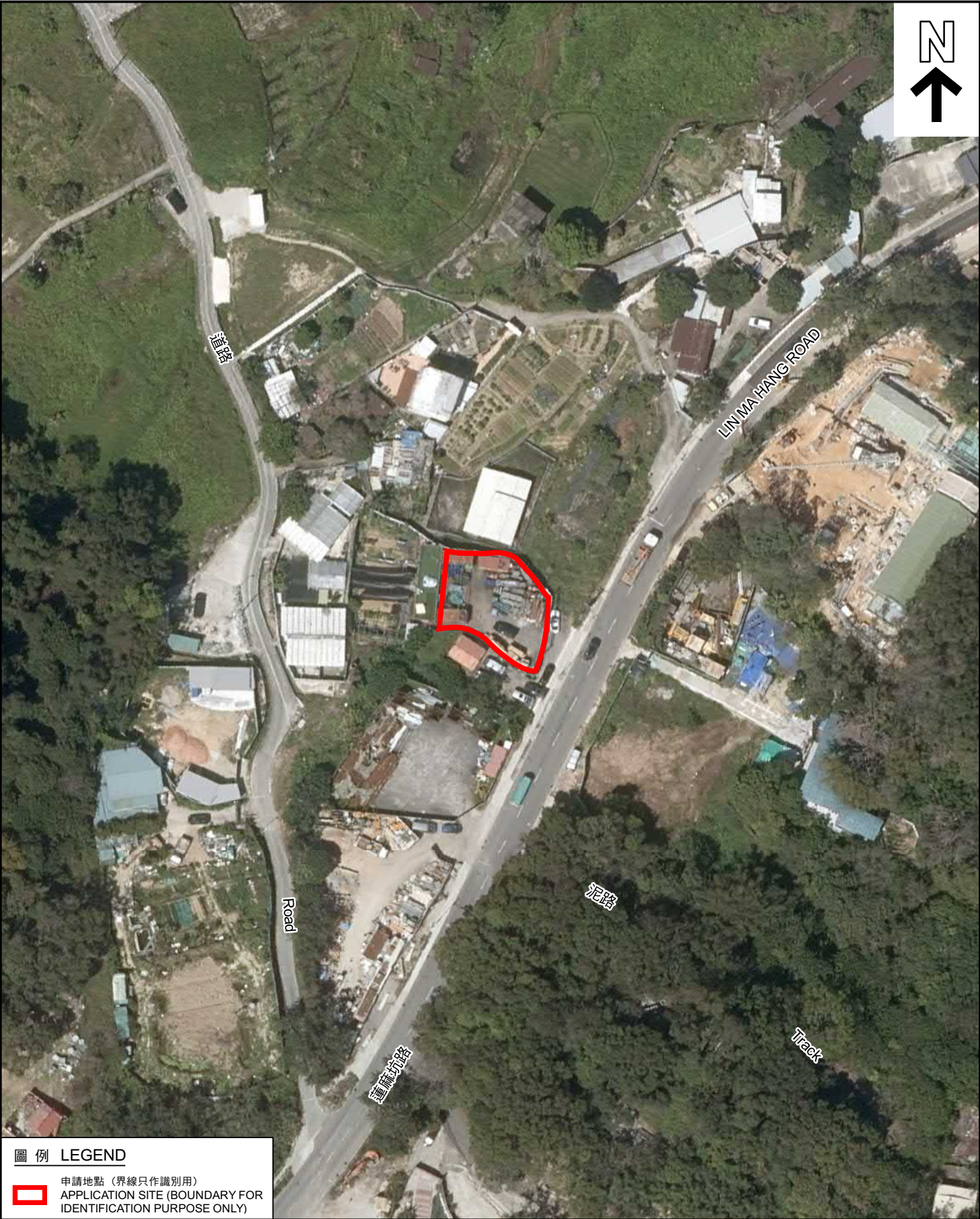

圖例 LEGEND

 申請地點（界線只作識別用）
APPLICATION SITE (BOUNDARY FOR IDENTIFICATION PURPOSE ONLY)

本摘要圖於2023年11月6日擬備，
所根據的資料為地政總署於2022年3月8日
拍得的航攝照片編號E153249C_R
EXTRACT PLAN PREPARED ON 6.11.2023
BASED ON AERIAL PHOTO No. E153249C_R
TAKEN ON 8.3.2022 BY
LANDS DEPARTMENT

航攝照片 AERIAL PHOTO

臨時貨倉存放建築材料（為期3年）
新界文錦渡蓮麻坑路丈量約份第90約地段第580號（部分）
TEMPORARY WAREHOUSE FOR STORAGE OF
CONSTRUCTION MATERIAL FOR A PERIOD OF 3 YEARS
LOT 580 (PART) IN D.D. 90, LIN MA HANG ROAD, MAN KAM TO, N.T.

規劃署
PLANNING
DEPARTMENT



參考編號
REFERENCE No.
A/NE-MKT/29

圖 PLAN
A-3b



申請地點界線只作識別用
APPLICATION SITE BOUNDARY FOR IDENTIFICATION PURPOSE ONLY

實地照片 SITE PHOTO

本圖於2023年11月6日擬備，
所根據的資料為攝於2023年7月10日
的實地照片
PLAN PREPARED ON 6.11.2023
BASED ON SITE PHOTO TAKEN ON
10.7.2023

臨時貨倉存放建築材料(為期3年)
新界文錦渡蓮麻坑路丈量約份第90約地段第580號(部分)
TEMPORARY WAREHOUSE FOR STORAGE OF
CONSTRUCTION MATERIAL FOR A PERIOD OF 3 YEARS
LOT 580 (PART) IN D.D. 90, LIN MA HANG ROAD, MAN KAM TO, N.T.

規劃署
PLANNING
DEPARTMENT



參考編號
REFERENCE No.

A/NE-MKT/29

圖 PLAN

A-4a



實地照片 SITE PHOTOS

本圖於2023年11月6日擬備，
所根據的資料為攝於2023年10月30日
的實地照片
PLAN PREPARED ON 6.11.2023
BASED ON SITE PHOTOS TAKEN ON
30.10.2023

臨時貨倉存放建築材料(為期3年)
新界文錦渡蓮麻坑路丈量約份第90約地段第580號(部分)
TEMPORARY WAREHOUSE FOR STORAGE OF
CONSTRUCTION MATERIAL FOR A PERIOD OF 3 YEARS
LOT 580 (PART) IN D.D. 90, LIN MA HANG ROAD, MAN KAM TO, N.T.

規劃署
PLANNING
DEPARTMENT



參考編號
REFERENCE No.

A/NE-MKT/29

圖 PLAN

A-4b