

參考編號
REFERENCE No. A/NE-MKT/41 繪圖 DRAWING A-1a

(來源: 申請人於2024年11月4日呈交的規劃申請表內的繪圖)
(SOURCE: DRAWING IN THE APPLICANT'S SUBMITTED
APPLICATION FORM ON 4.11.2024)

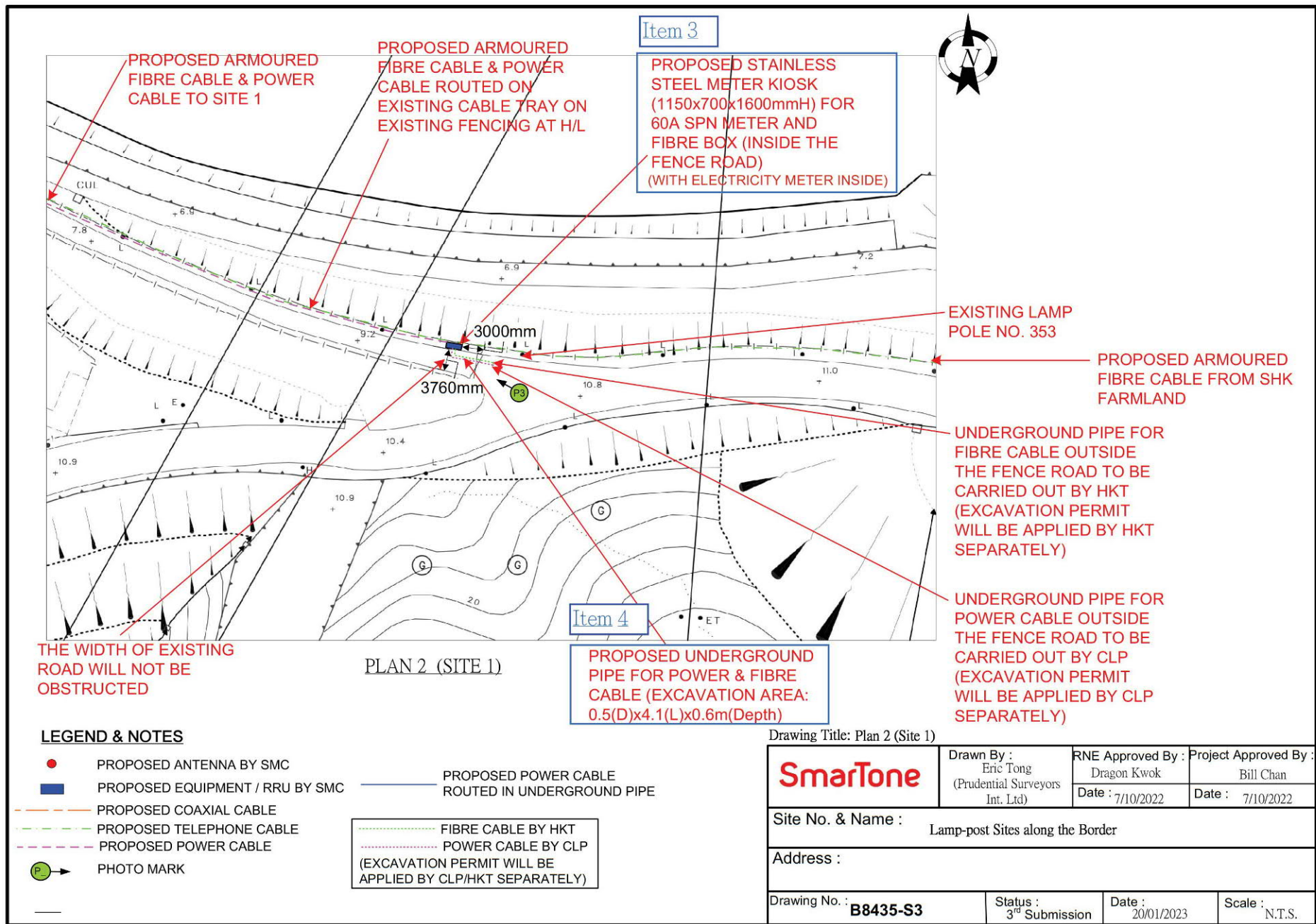

參考編號
REFERENCE No. A/NE-MKT/41

繪圖 DRAWING A-1b

(來源:申請人於2024年12月9日呈交的進一步資料內的繪圖)
(SOURCE: DRAWING IN THE APPLICANT'S SUBMITTED
FURTHER INFORMATION ON 9.12.2024)

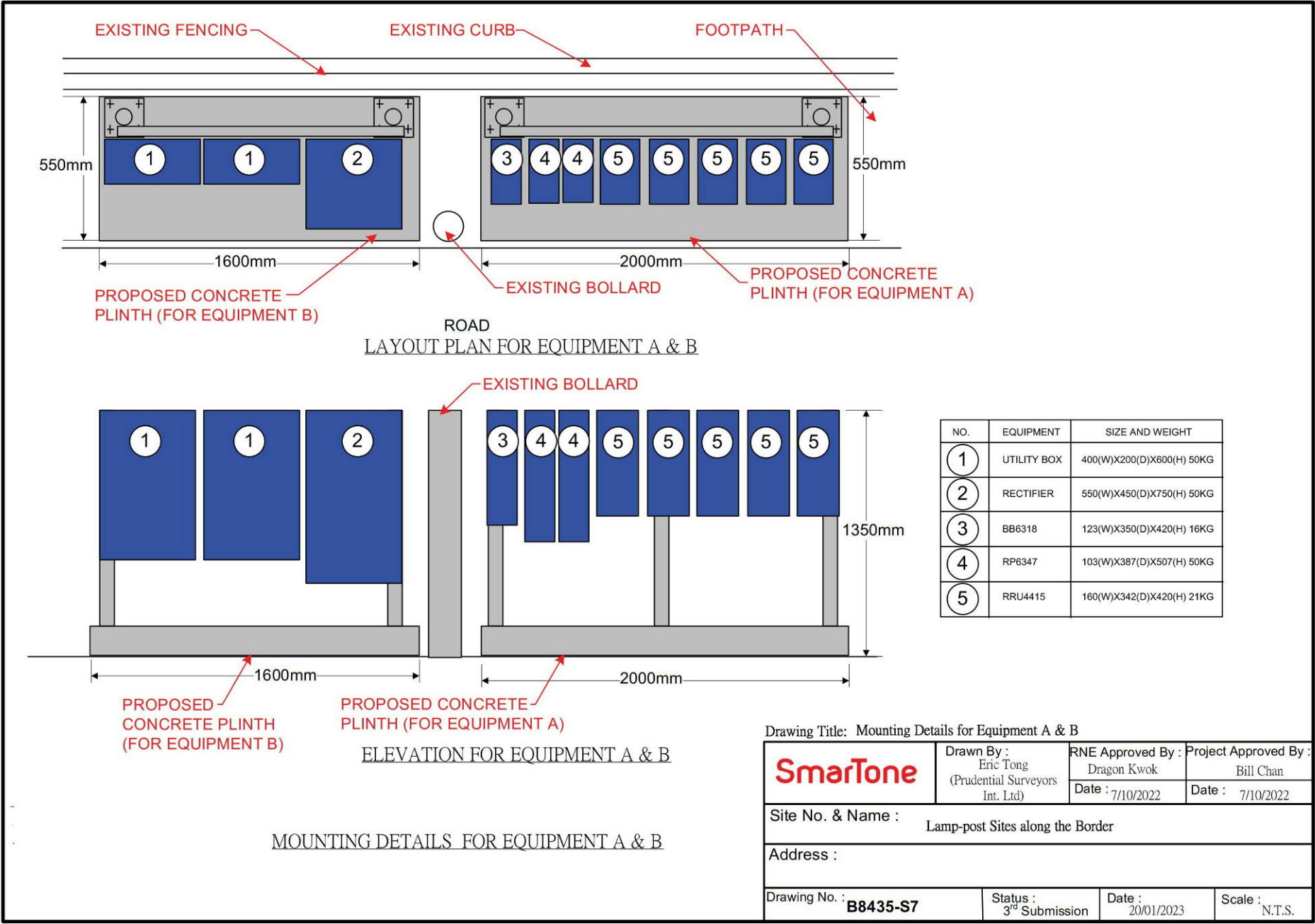

參考編號

REFERENCE No.

A/NE-MKT/41

繪圖 DRAWING A-2a

(來源: 申請人於2024年11月4日呈交的規劃申請表內的繪圖)

(SOURCE: DRAWING IN THE APPLICANT'S SUBMITTED APPLICATION FORM ON 4.11.2024)

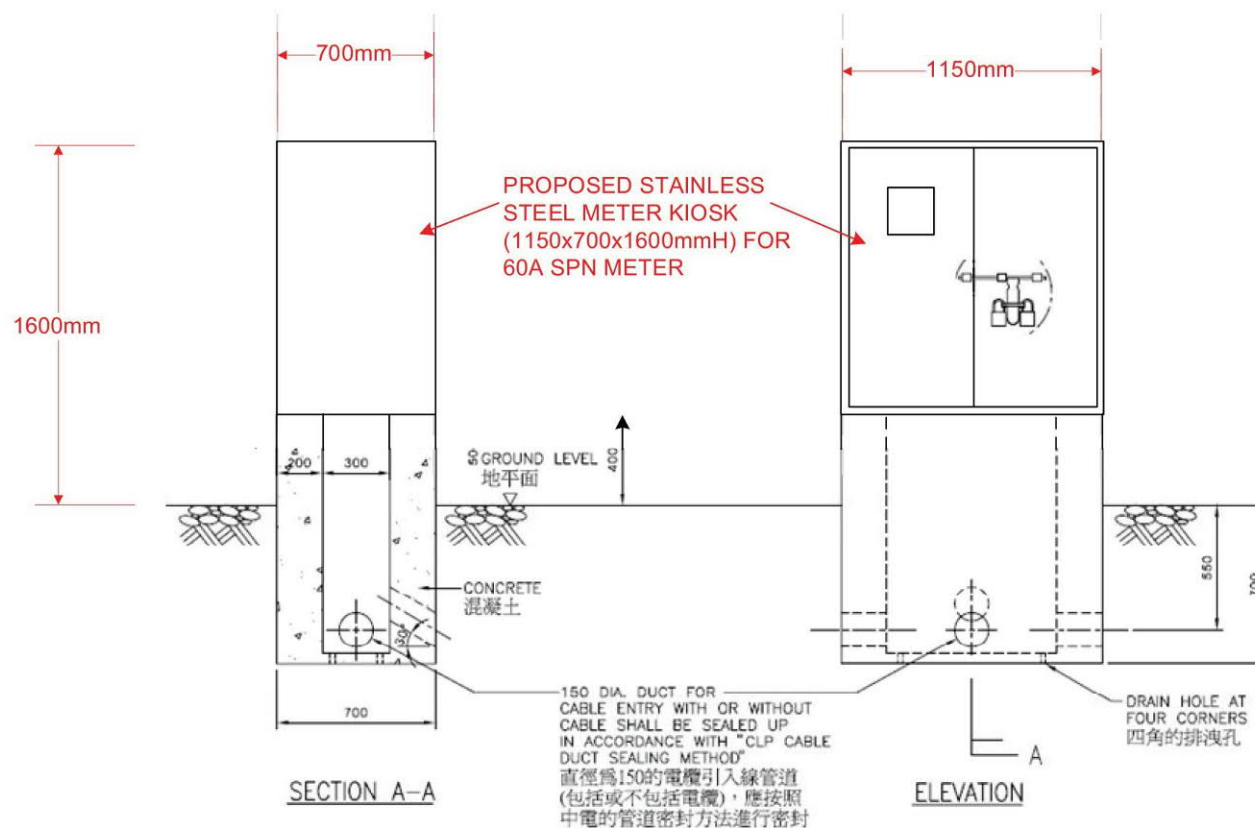

MOUNTING DETAILS FOR METER KIOSK
 (SIZE OF KIOSK: 1.15m(W)x0.7m(D)x1.6m(H))
 (LOCATION OF KIOSK IS WITHIN THE FENCE ROAD)

Drawing Title: Mounting Details for Meter Kiosk

SmarTone	Drawn By : Eric Tong (Prudential Surveyors Int. Ltd)	RNE Approved By : Dragon Kwok Date : 7/10/2022	Project Approved By : Bill Chan Date : 7/10/2022
	Site No. & Name : Lamp-post Sites along the Border		
Address :			
Drawing No. : B8435-S9	Status : 3 rd Submission	Date : 20/01/2023	Scale : N.T.S.

參考編號

REFERENCE No.

A/NE-MKT/41

繪圖 DRAWING A-2b

(來源: 申請人於2024年11月4日呈交的規劃申請表內的繪圖)

(SOURCE: DRAWING IN THE APPLICANT'S SUBMITTED APPLICATION FORM ON 4.11.2024)

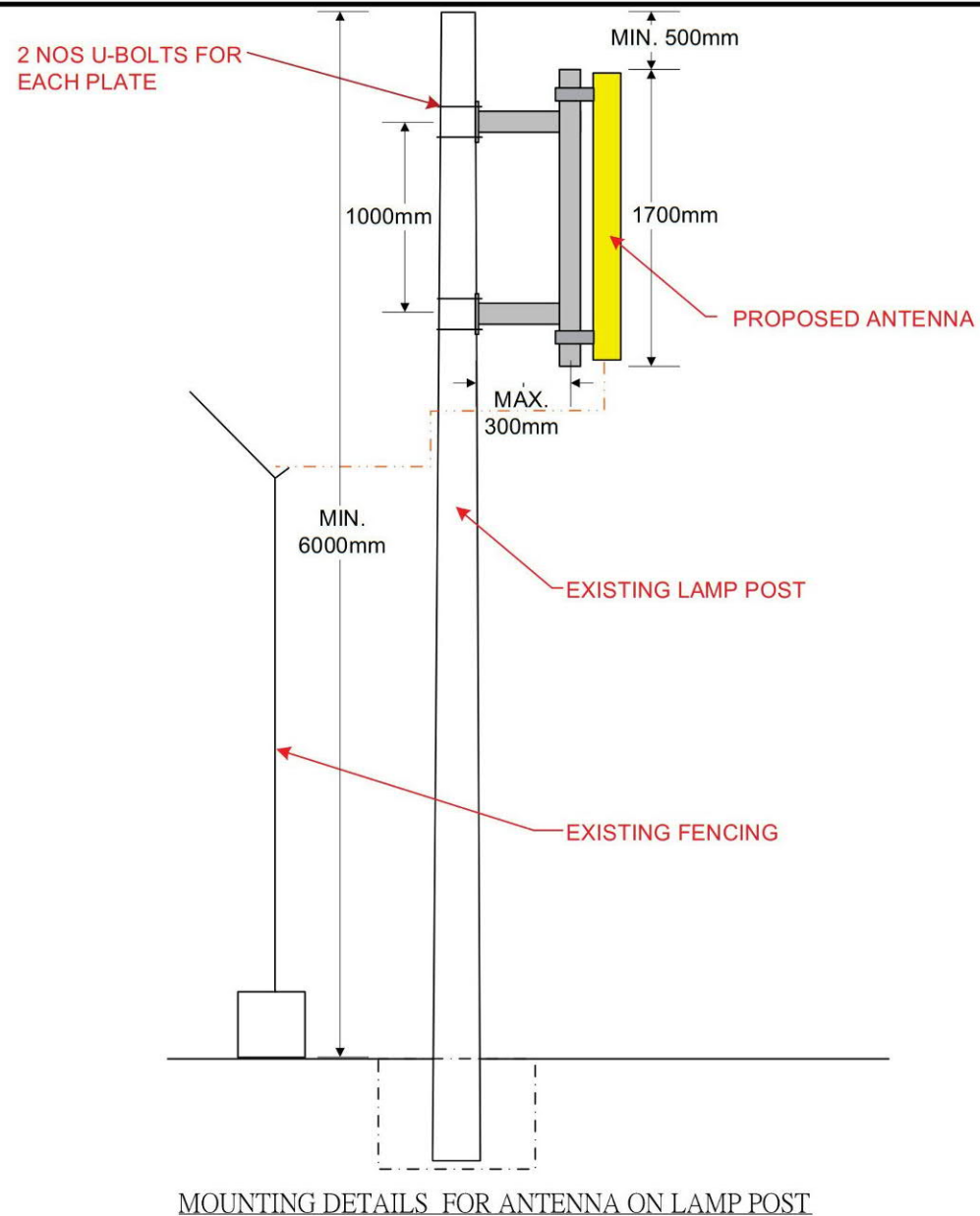

ANTENNA MODEL	SIZE AND WEIGHT
A+P_6419	419(W)X203(D)X1640(H) 35KG

Drawing Title: Mounting Details for Antenna on Existing Lamp Post

SmarTone	Drawn By : Eric Tong (Prudential Surveyors Int. Ltd)	RNE Approved By : Dragon Kwok Date : 7/10/2022	Project Approved By : Bill Chan Date : 7/10/2022
	Site No. & Name : Lamp-post Sites along the Border		
Address :			
Drawing No. : B8435-S10	Status : 3 rd Submission	Date : 20/01/2023	Scale : N.T.S.

參考編號

REFERENCE No.

A/NE-MKT/41

繪圖 DRAWING A-2c

(來源: 申請人於2024年11月4日呈交的規劃申請表內的繪圖)

(SOURCE: DRAWING IN THE APPLICANT'S SUBMITTED
APPLICATION FORM ON 4.11.2024)



Photo 1 (WITHIN THE FENCE ROAD)

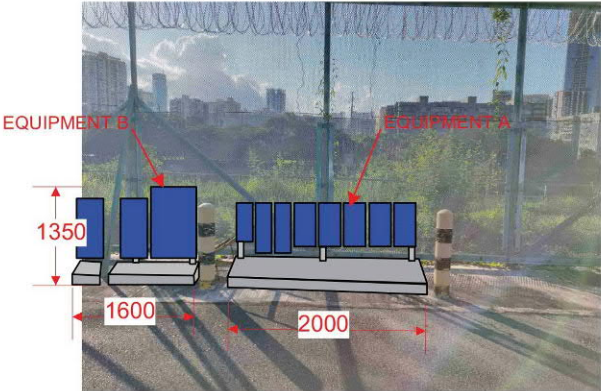

Photo 2 (WITHIN THE FENCE ROAD)

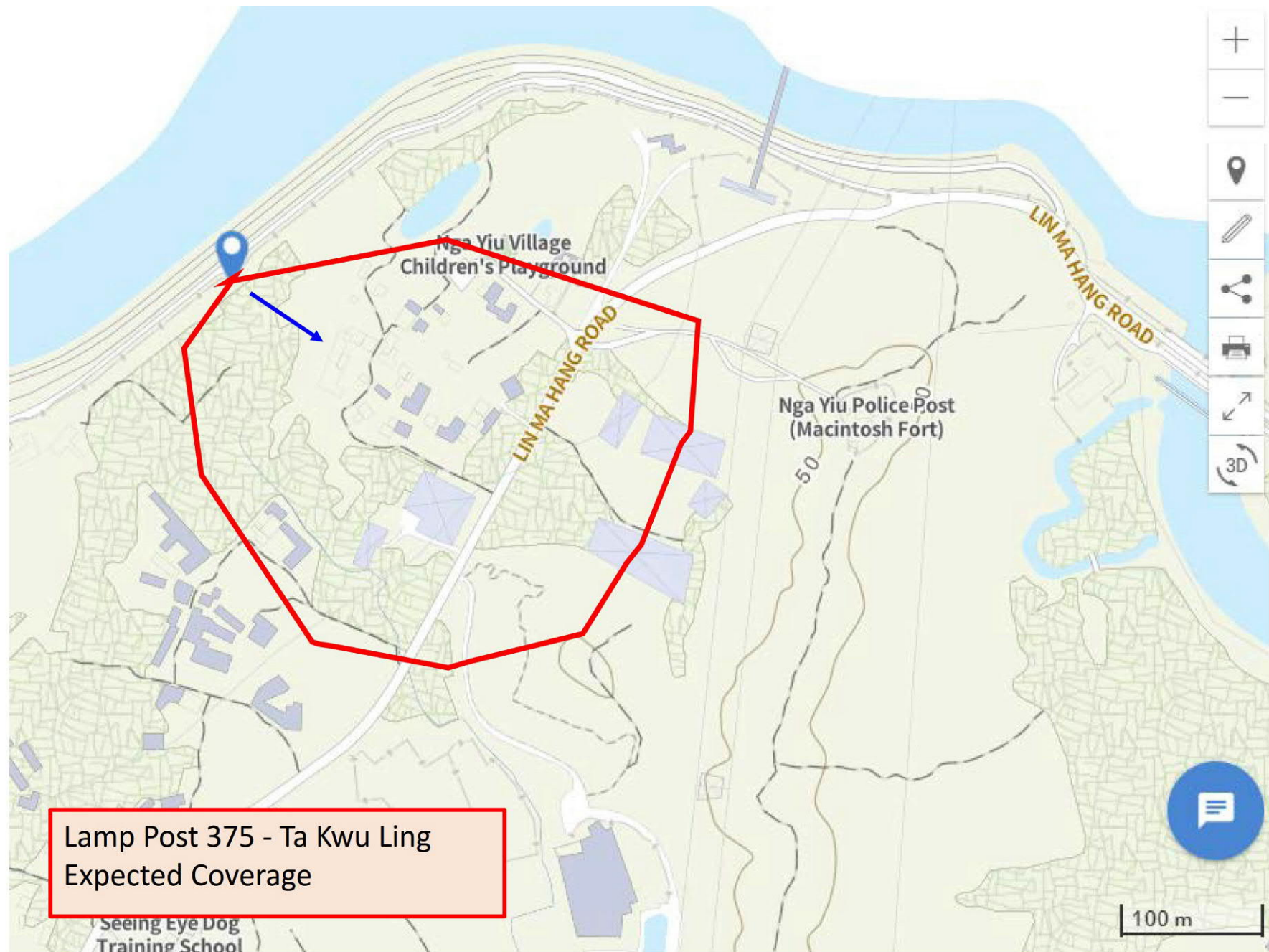

Photo 3 (WITHIN THE FENCE ROAD)

PHOTOS FOR SITE 1

PIPE

Drawing Title: Photos for Site 1			
SmarTone	Drawn By : Eric Tong (Prudential Surveyors Int. Ltd)	RNE Approved By : Dragon Kwok Date : 7/10/2022	Project Approved By : Bill Chan Date : 7/10/2022
	Site No. & Name : Lamp-post Sites along the Border		
Address :			
Drawing No. : B8435-S11	Status : 3 rd Submission	Date : 20/01/2023	Scale : N.T.S.



參考編號

REFERENCE No. A/NE-MKT/41

繪圖 DRAWING A-4

(來源: 申請人於2024年11月4日呈交的規劃申請表內的繪圖)

(SOURCE: DRAWING IN THE APPLICANT'S SUBMITTED APPLICATION FORM ON 4.11.2024)

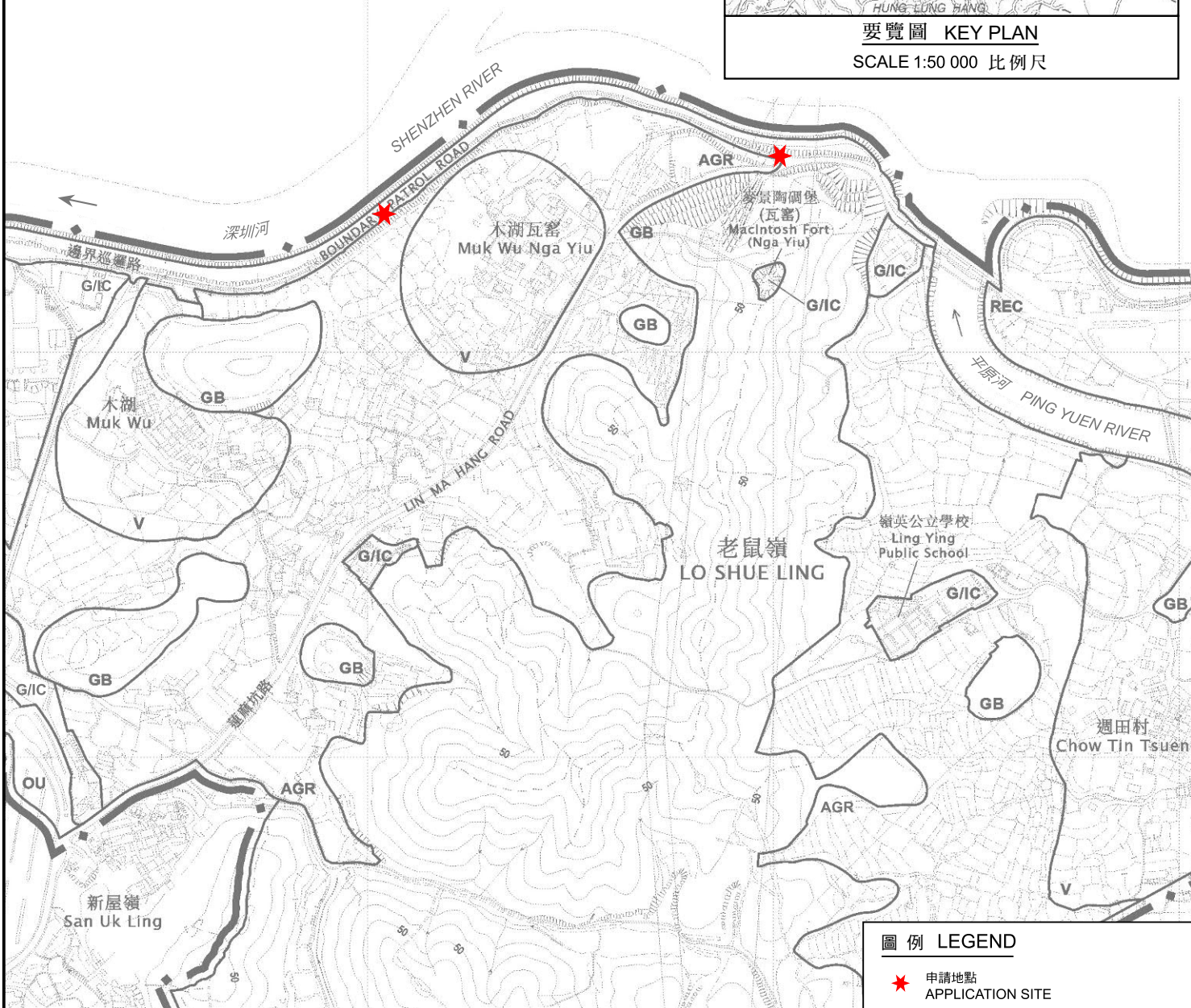

擬議公用事業設施裝置（無線電發射站）及相關挖土工程
新界元錦渡丈量約份第86約及第90約的政府土地
PROPOSED PUBLIC UTILITY INSTALLATION
(RADIO BASE STATION)
AND ASSOCIATED EXCAVATION OF LAND
GOVERNMENT LAND IN D.D. 86 AND 90,
MAN KAM TO, NEW TERRITORIES

本摘要圖於2024年12月13日擬備，
所根據的資料為於2024年12月13日
展示的分區計劃大綱圖編號S/NE-MKT/5
EXTRACT PLAN PREPARED ON 13.12.2024
BASED ON OUTLINE ZONING PLAN No.
S/NE-MKT/5 EXHIBITED ON 13.12.2024

 申請地點
APPLICATION SITE

規劃署
PLANNING
DEPARTMENT



參考編號
REFERENCE No.
A/NE-MKT/41

PLAN
A-1

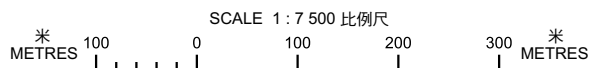

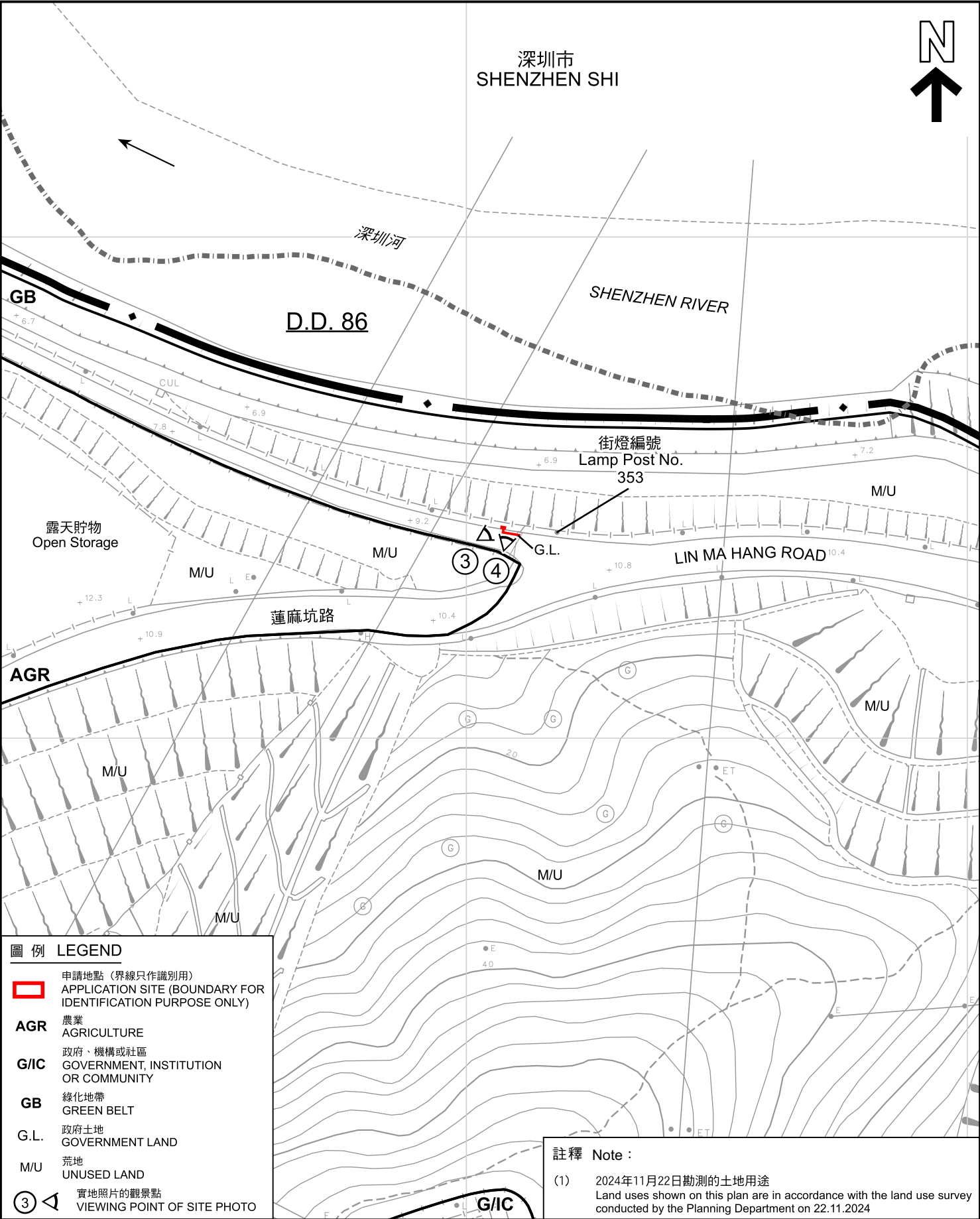

圖例

LEGEND

申請地點 (界線只作識別用)

APPLICATION SITE (BOUNDARY FOR IDENTIFICATION PURPOSE ONLY)

AGR

農業

AGRICULTURE

G/IC

政府、機構或社區

GOVERNMENT, INSTITUTION OR COMMUNITY

GB

綠化地帶

GREEN BELT

G.L.

政府土地

GOVERNMENT LAND

M/U

荒地

UNUSED LAND

③

實地照片的觀景點

VIEWING POINT OF SITE PHOTO

註釋

Note :

(1)

2024年11月22日勘測的土地用途

Land uses shown on this plan are in accordance with the land use survey conducted by the Planning Department on 22.11.2024

本摘要圖於2024年12月11日擬備，
所根據的資料為測量圖編號
3-NW-12D
EXTRACT PLAN PREPARED ON 11.12.2024
BASED ON SURVEY SHEET No.
3-NW-12D

平面圖

SITE PLAN

擬議公用事業設施裝置 (無線電發射站) 及相關挖土工程
新界文錦渡丈量約份第86約及第90約的政府土地
PROPOSED PUBLIC UTILITY INSTALLATION
(RADIO BASE STATION)
AND ASSOCIATED EXCAVATION OF LAND
GOVERNMENT LAND IN D.D. 86 AND 90,
MAN KAM TO, NEW TERRITORIES

SCALE 1 : 1 000 比例尺

米 20 0 20 40 米
METRES

規劃署

PLANNING
DEPARTMENT

參考編號

REFERENCE No.

A/NE-MKT/41

圖

PLAN

A-2b



深圳市
SHENZHEN SHI

SHENZHEN RIVER

深圳河



圖例 LEGEND



申請地點（界線只作識別用）
APPLICATION SITE (BOUNDARY FOR
IDENTIFICATION PURPOSE ONLY)

本摘要圖於2024年12月11日擬備，
所根據的資料為地政總署
於2023年2月21日拍得的航攝照片
編號E183667C_R
EXTRACT PLAN PREPARED ON 11.12.2024
BASED ON AERIAL PHOTO No. E183667C_R
TAKEN ON 21.2.2023 BY
LANDS DEPARTMENT

航攝照片 AERIAL PHOTO

擬議公用事業設施裝置（無線電發射站）及相關挖土工程
新界文錦渡丈量約份第86約及第90約的政府土地
PROPOSED PUBLIC UTILITY INSTALLATION
(RADIO BASE STATION)
AND ASSOCIATED EXCAVATION OF LAND
GOVERNMENT LAND IN D.D. 86 AND 90,
MAN KAM TO, NEW TERRITORIES

規劃署
PLANNING
DEPARTMENT



參考編號
REFERENCE No.
A/NE-MKT/41

圖 PLAN
A-3a



深圳市
SHENZHEN SHI



圖例 LEGEND



申請地點 (界線只作識別用)
APPLICATION SITE (BOUNDARY FOR
IDENTIFICATION PURPOSE ONLY)

航攝照片 AERIAL PHOTO

擬議公用事業設施裝置 (無線電發射站) 及相關挖土工程
新界文錦渡丈量約份第86約及第90約的政府土地
PROPOSED PUBLIC UTILITY INSTALLATION
(RADIO BASE STATION)
AND ASSOCIATED EXCAVATION OF LAND
GOVERNMENT LAND IN D.D. 86 AND 90,
MAN KAM TO, NEW TERRITORIES

規劃署
PLANNING
DEPARTMENT



參考編號
REFERENCE No.
A/NE-MKT/41

圖 PLAN
A-3b

本摘要圖於2024年12月11日擬備，
所根據的資料為地政總署
於2023年2月21日拍得的航攝照片
編號E183666C_R
EXTRACT PLAN PREPARED ON 11.12.2024
BASED ON AERIAL PHOTO No. E183666C_R
TAKEN ON 21.2.2023 BY
LANDS DEPARTMENT



實地照片 SITE PHOTO

本摘要圖於2024年12月11日擬備，
所根據的資料為攝於2024年11月22日
的實地照片
EXTRACT PLAN PREPARED ON 11.12.2024
BASED ON SITE PHOTOS
TAKEN ON 22.11.2024

擬議公用事業設施裝置（無線電發射站）及相關挖土工程
新界文錦渡丈量約份第86約及第90約的政府土地
PROPOSED PUBLIC UTILITY INSTALLATION
(RADIO BASE STATION)
AND ASSOCIATED EXCAVATION OF LAND
GOVERNMENT LAND IN D.D. 86 AND 90,
MAN KAM TO, NEW TERRITORIES

規 劃 署
PLANNING
DEPARTMENT



參考編號
REFERENCE No.
A/NE-MKT/41

圖 PLAN
A-4a



實地照片 SITE PHOTO

本摘要圖於2024年12月11日擬備，
所根據的資料為攝於2024年11月22日
的實地照片
EXTRACT PLAN PREPARED ON 11.12.2024
BASED ON SITE PHOTOS
TAKEN ON 22.11.2024

擬議公用事業設施裝置（無線電發射站）及相關挖土工程
新界文錦渡丈量約份第86約及第90約的政府土地
PROPOSED PUBLIC UTILITY INSTALLATION
(RADIO BASE STATION)
AND ASSOCIATED EXCAVATION OF LAND
GOVERNMENT LAND IN D.D. 86 AND 90,
MAN KAM TO, NEW TERRITORIES

規劃署
PLANNING
DEPARTMENT



參考編號
REFERENCE No.
A/NE-MKT/41

圖 PLAN
A-4b