

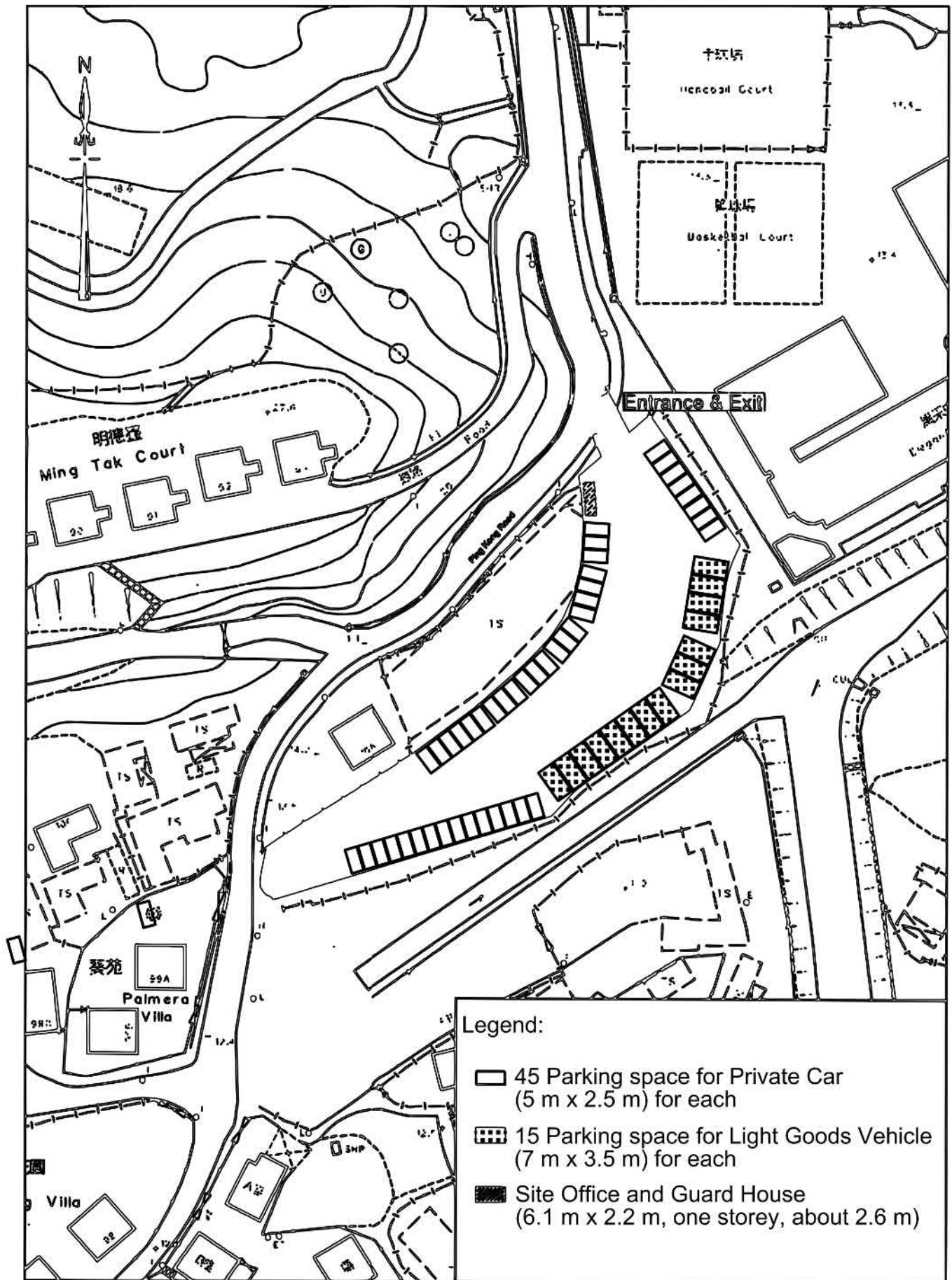



# LAYOUT PLAN



## Legend:

-  45 Parking space for Private Car (5 m x 2.5 m) for each
-  15 Parking space for Light Goods Vehicle (7 m x 3.5 m) for each
-  Site Office and Guard House (6.1 m x 2.2 m, one storey, about 2.6 m)

參考編號  
REFERENCE No. A/NE-PK/202

繪圖 DRAWING A-1

(來源：申請人建議書)  
(SOURCE: APPLICANT'S SUBMISSION PLAN)

# ROUTING PLAN

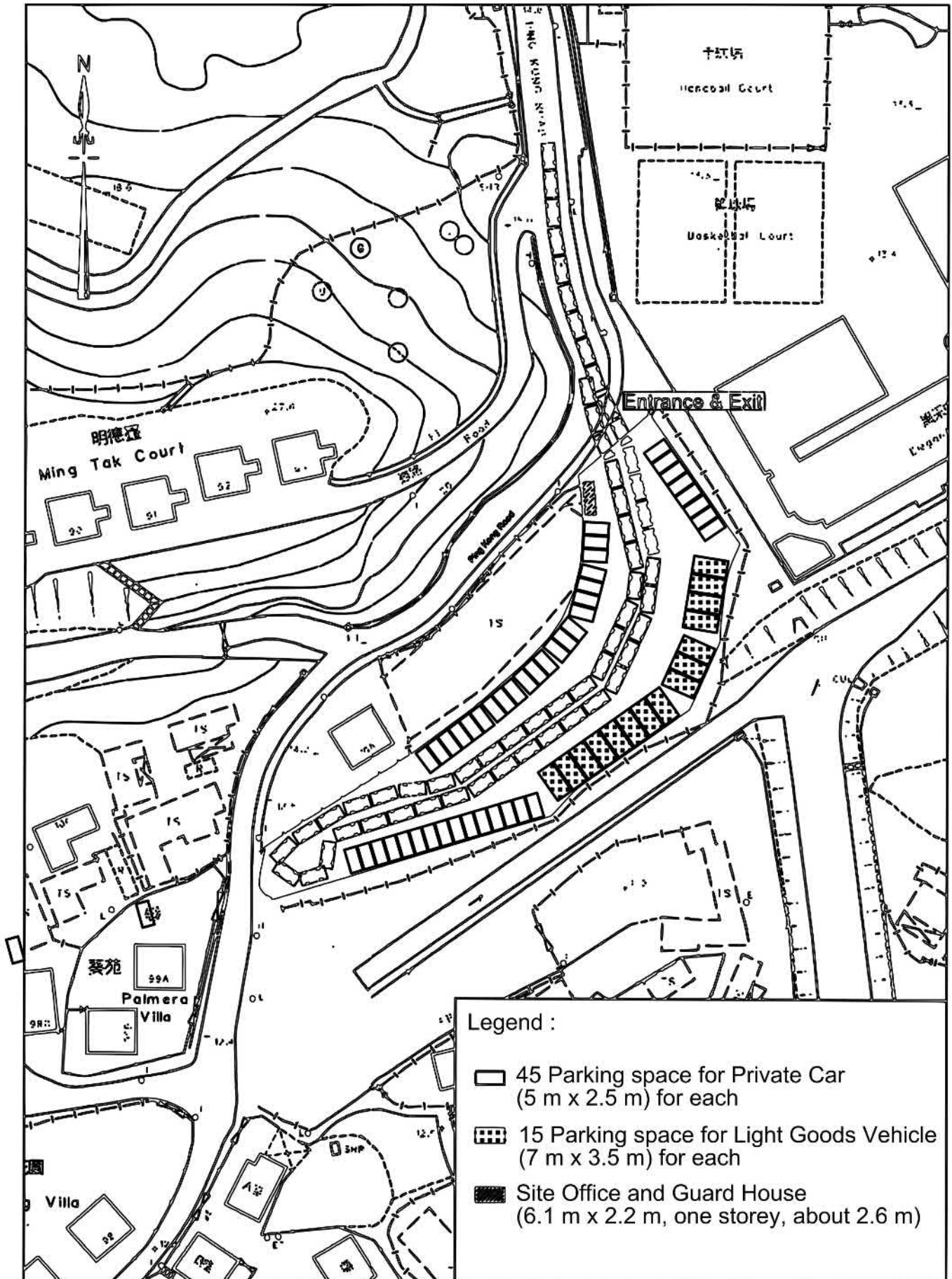

參考編號  
REFERENCE No.

A/NE-PK/202

繪圖 DRAWING A-2

(來源：申請人建議書)  
(SOURCE: APPLICANT'S SUBMISSION PLAN)

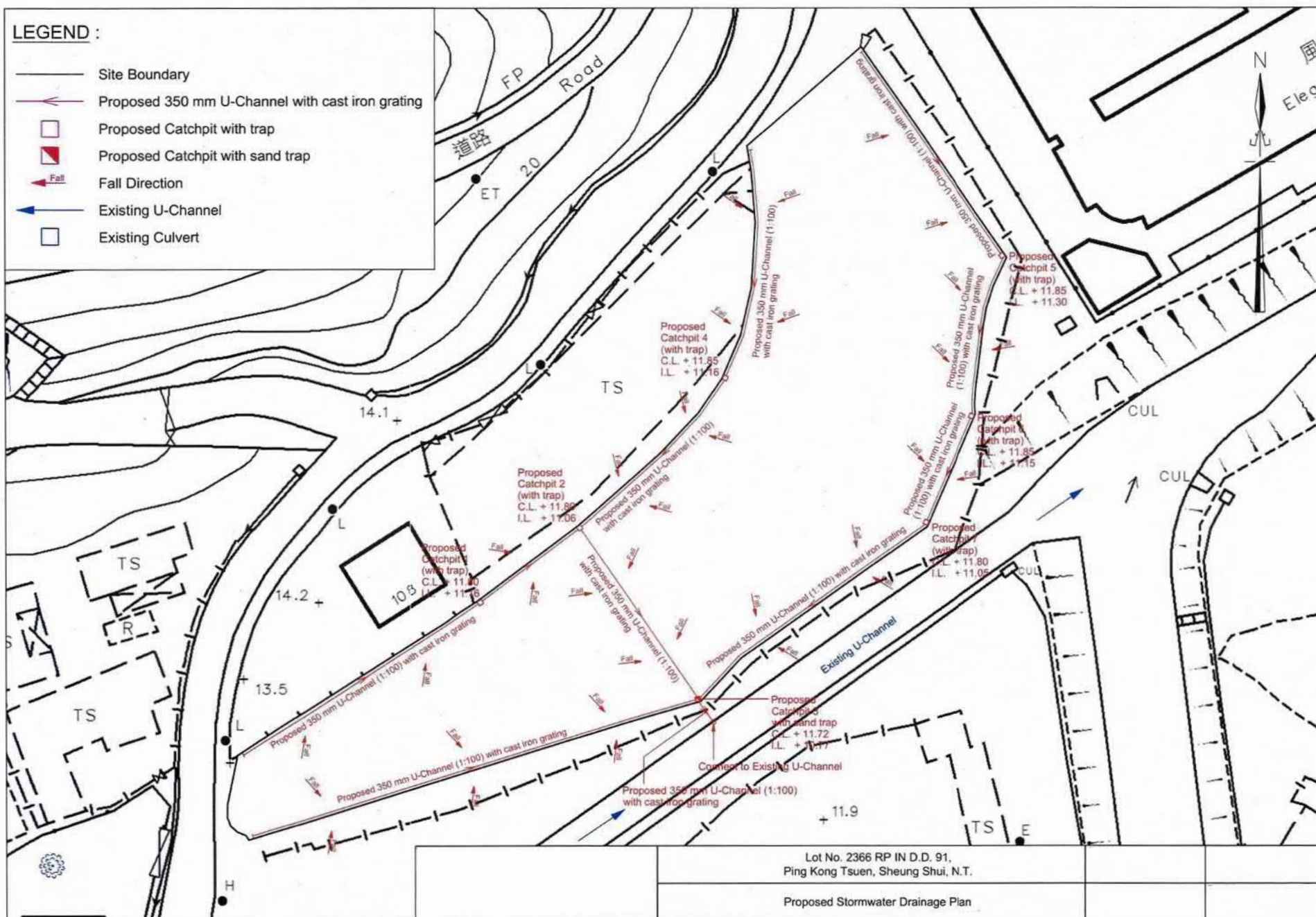

參考編號  
REFERENCE No. A/NE-PK/202

繪圖 DRAWING A-3

(來源：申請人建議書)  
(SOURCE: APPLICANT'S SUBMISSION PLAN)



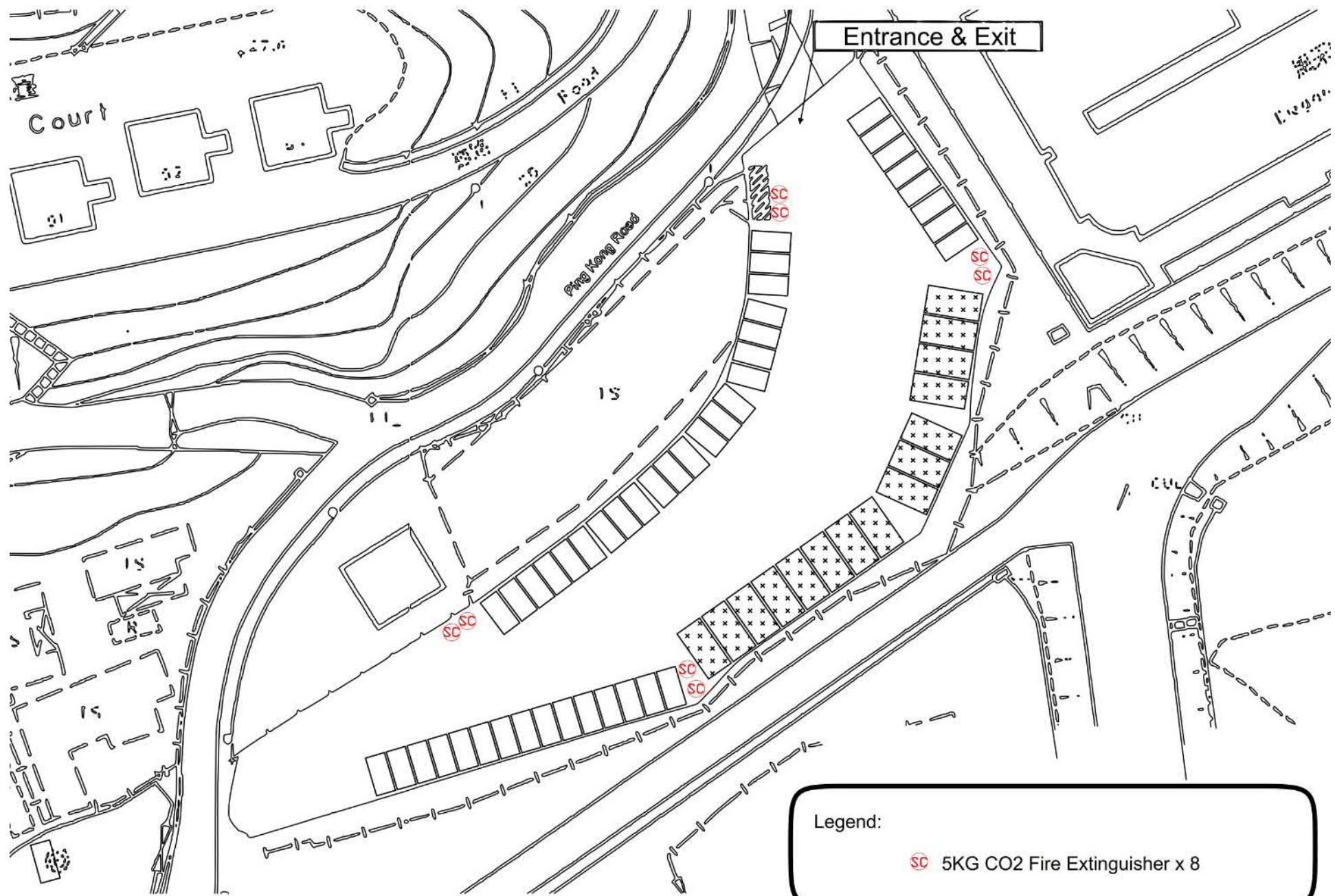

參考編號 REFERENCE No.	A/NE-PK/202	繪圖 DRAWING A-4
-----------------------	-------------	----------------

(來源：申請人建議書)  
(SOURCE: APPLICANT'S SUBMISSION PLAN)





### 要覽圖 KEY PLAN

SCALE 1 : 50 000 比例尺

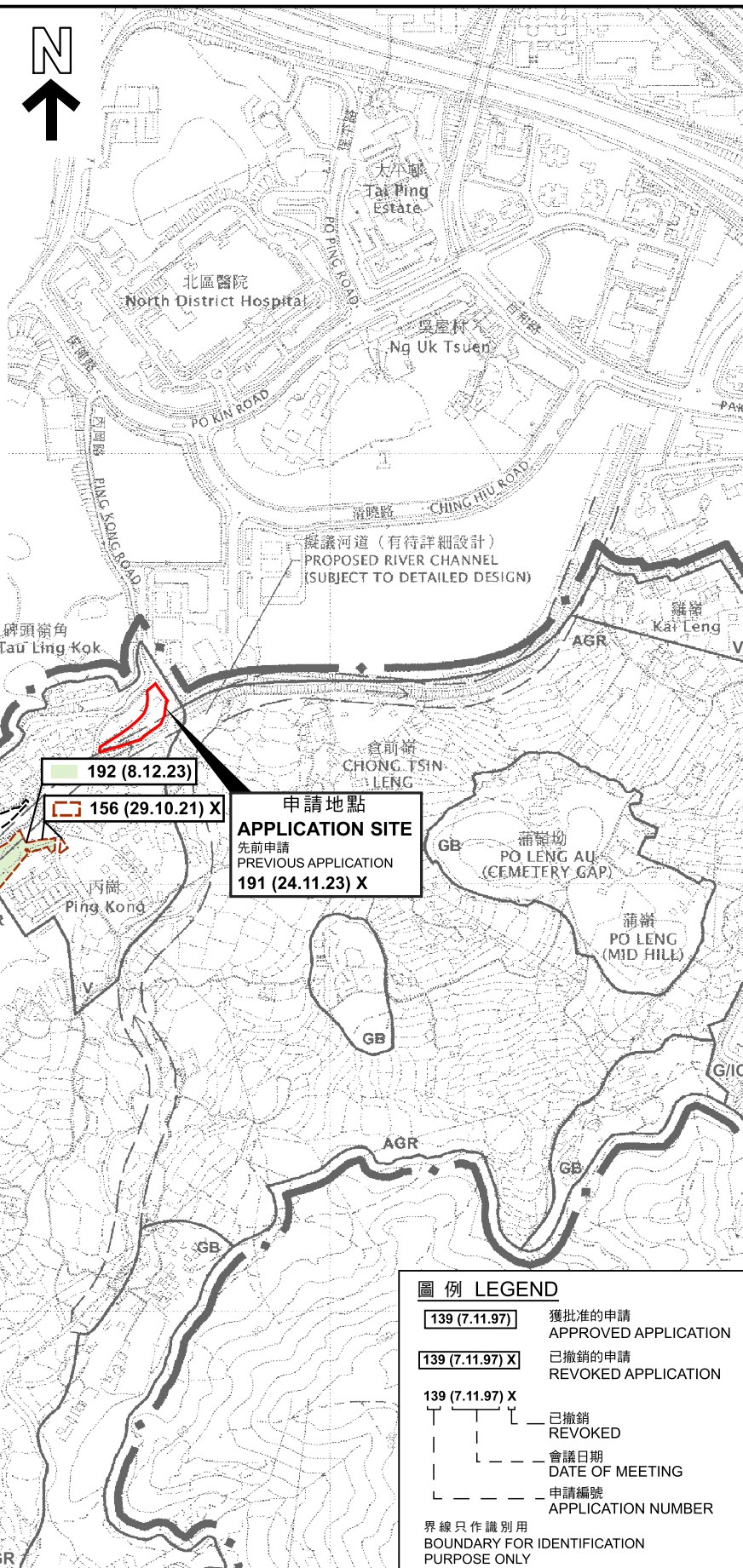

### 圖例 LEGEND

- 139 (7.11.97)** 獲批准的申請  
APPROVED APPLICATION
- 139 (7.11.97) X** 已撤銷的申請  
REVOKED APPLICATION
- 139 (7.11.97) X** 已撤銷  
REVOKED
- 會議日期  
DATE OF MEETING
- 申請編號  
APPLICATION NUMBER

界線只作識別用  
BOUNDARY FOR IDENTIFICATION  
PURPOSE ONLY

### 位置圖 LOCATION PLAN

本摘要圖於2024年9月12日擬備，  
所根據的資料為於2006年10月17日  
核准的分區計劃大綱圖編號S/NE-PK/11  
EXTRACT PLAN PREPARED ON 12.9.2024  
BASED ON OUTLINE ZONING PLAN  
No. S/NE-PK/11 APPROVED ON 17.10.2006

臨時公眾停車場（私家車及輕型貨車）（為期3年）  
新界上水丙崗丈量約份第91約地段第2366號餘段  
TEMPORARY PUBLIC VEHICLE PARK  
(PRIVATE CARS AND LIGHT GOODS VEHICLES) FOR A PERIOD OF 3 YEARS  
LOT 2366 RP IN D.D. 91, PING KONG, SHEUNG SHUI, NEW TERRITORIES

米 100 0 100 200 300 米  
METRES SCALE 1 : 7 500 比例尺

規劃署  
PLANNING  
DEPARTMENT



參考編號  
REFERENCE No.  
**A/NE-PK/202**

圖 PLAN  
**A-1**





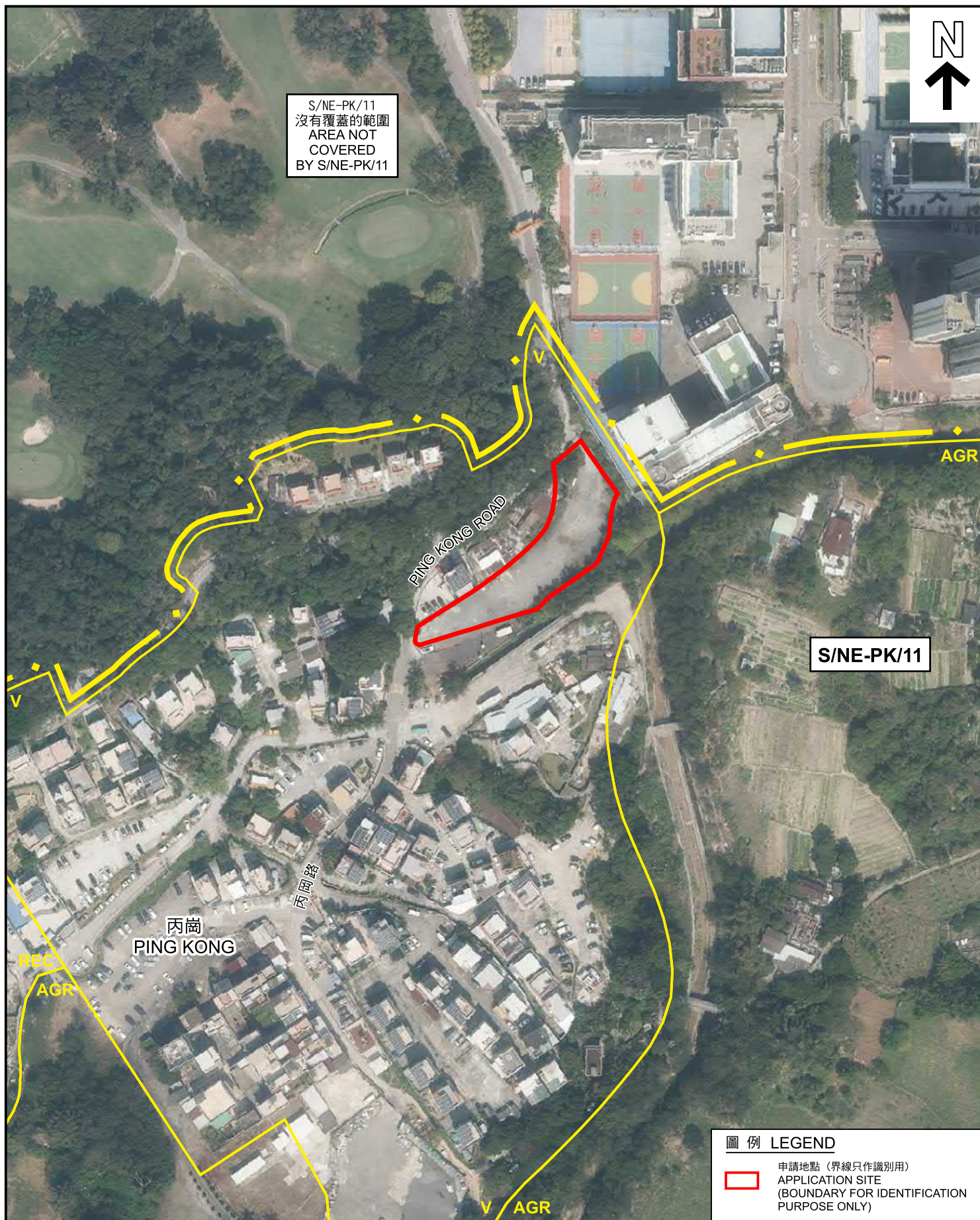

圖例 LEGEND

-  申請地點 (界線只作識別用)  
APPLICATION SITE  
(BOUNDARY FOR IDENTIFICATION  
PURPOSE ONLY)

航攝照片 AERIAL PHOTO

本摘要圖於2024年9月12日擬備，  
所根據的資料為地政總署  
於2023年2月23日拍得的航攝照片  
編號E185998C

EXTRACT PLAN PREPARED ON 12.9.2024  
BASED ON AERIAL PHOTO No. E185998C  
TAKEN ON 23.2.2023 BY  
LANDS DEPARTMENT

臨時公眾停車場 (私家車及輕型貨車) (為期3年)  
新界上水丙崗丈量約份第91約地段第2366號餘段  
TEMPORARY PUBLIC VEHICLE PARK  
(PRIVATE CARS AND LIGHT GOODS VEHICLES) FOR A PERIOD OF 3 YEARS  
LOT 2366 RP IN D.D. 91, PING KONG, SHEUNG SHUI, NEW TERRITORIES

規劃署  
PLANNING  
DEPARTMENT



參考編號  
REFERENCE No.  
A/NE-PK/202

圖 PLAN  
A-3





申請地點界線只作識別用  
APPLICATION SITE BOUNDARY FOR IDENTIFICATION PURPOSE ONLY

### 實地照片 SITE PHOTOS

臨時公眾停車場（私家車及輕型貨車）（為期3年）  
新界上水丙崗丈量約份第91約地段第2366號餘段  
TEMPORARY PUBLIC VEHICLE PARK  
(PRIVATE CARS AND LIGHT GOODS VEHICLES) FOR A PERIOD OF 3 YEARS  
LOT 2366 RP IN D.D. 91, PING KONG, SHEUNG SHUI, NEW TERRITORIES

本摘要圖於2024年9月12日擬備，所根據的資料為攝於2024年8月2日的實地照片  
PLAN PREPARED ON 12.9.2024 BASED ON SITE PHOTOS TAKEN ON 2.8.2024

規劃署  
PLANNING  
DEPARTMENT



參考編號  
REFERENCE No.

A/NE-PK/202

圖 PLAN  
A-4