

參考編號
REFERENCE No. A/NE-SSH/162

繪圖 DRAWING A-1

(來源：申請人建議書)
(SOURCE: APPLICANT'S SUBMISSION PLAN)

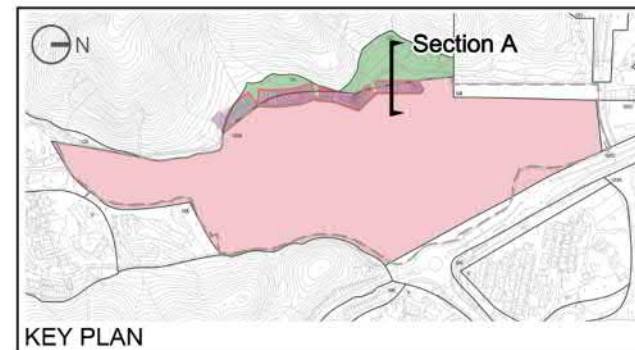
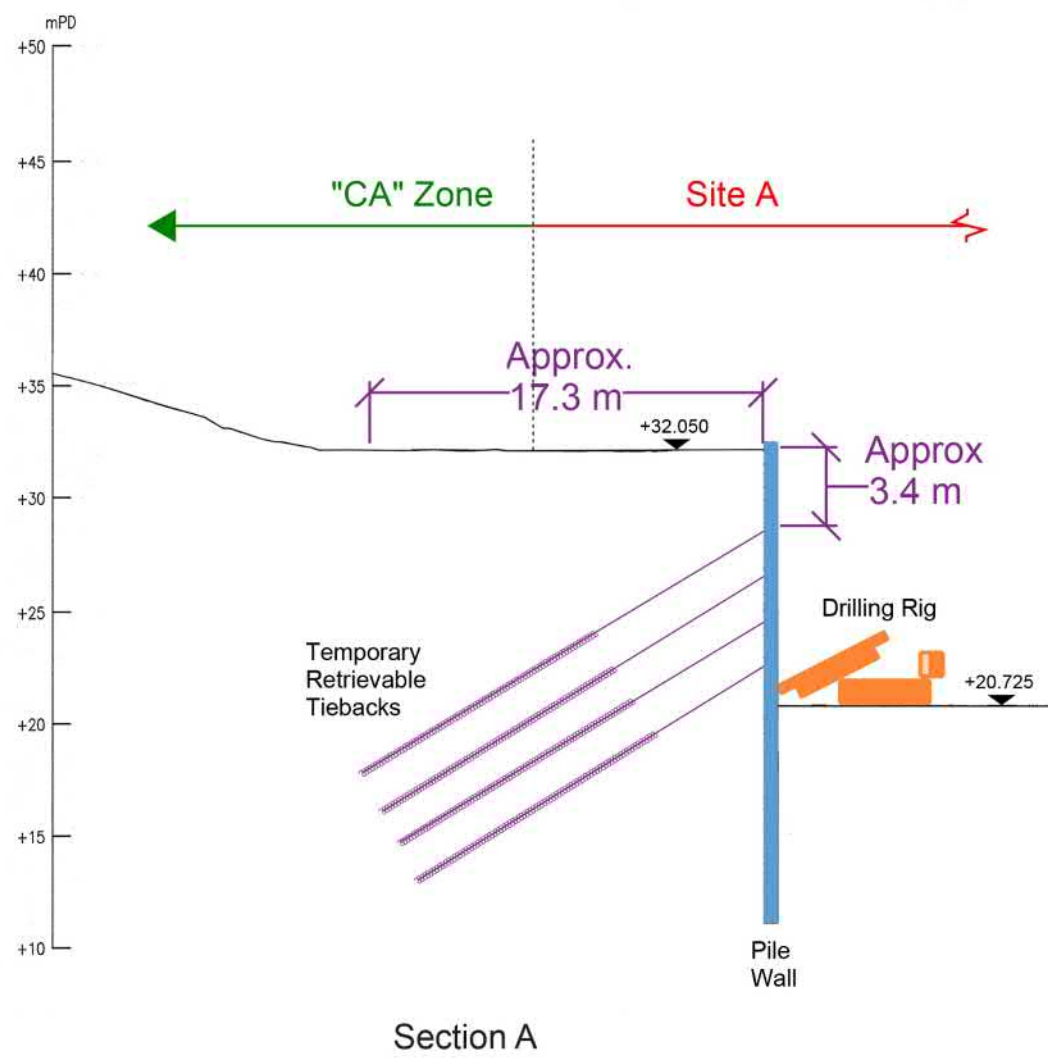

**llewelyn
davies**

Title

Indicative Section A

Checked	DH	Drawn	PW
Rev	0	Date	Feb 2025
Scale	N/A		Figure 3.3

參考編號
REFERENCE No. A/NE-SSH/162

繪圖 DRAWING A-2

(來源：申請人建議書)
(SOURCE: APPLICANT'S SUBMISSION PLAN)

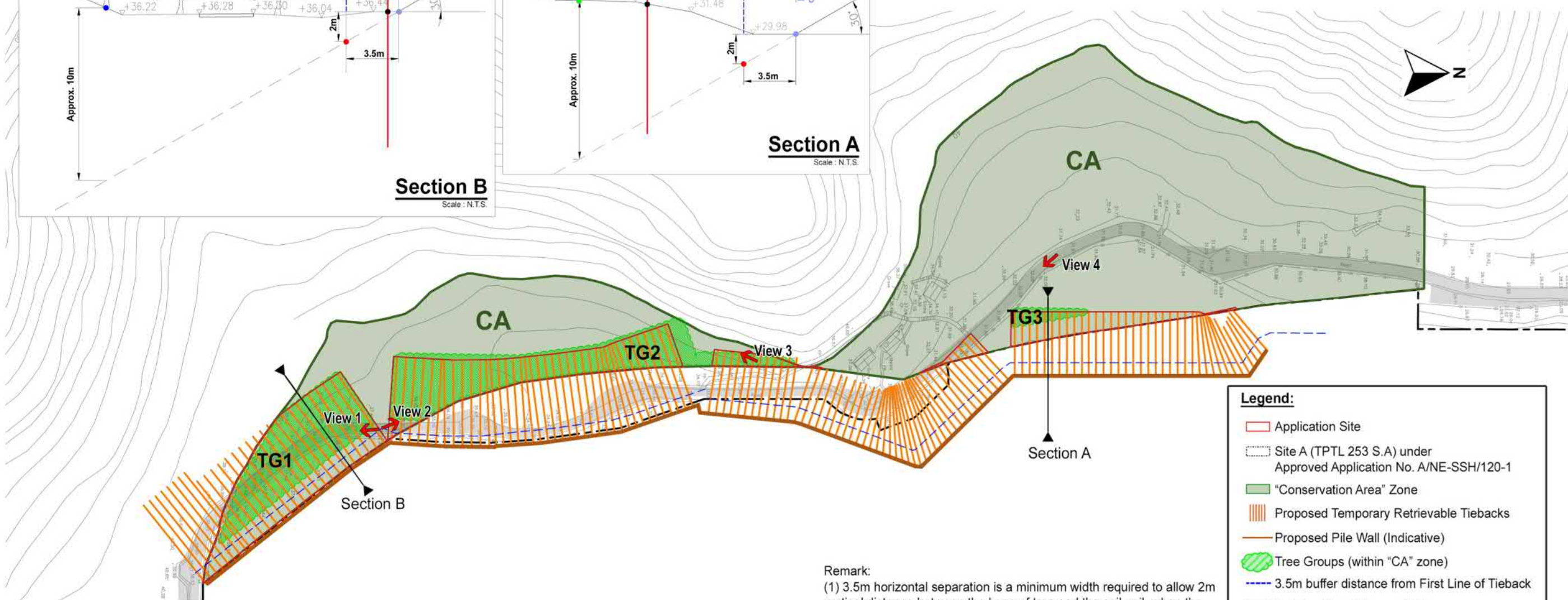
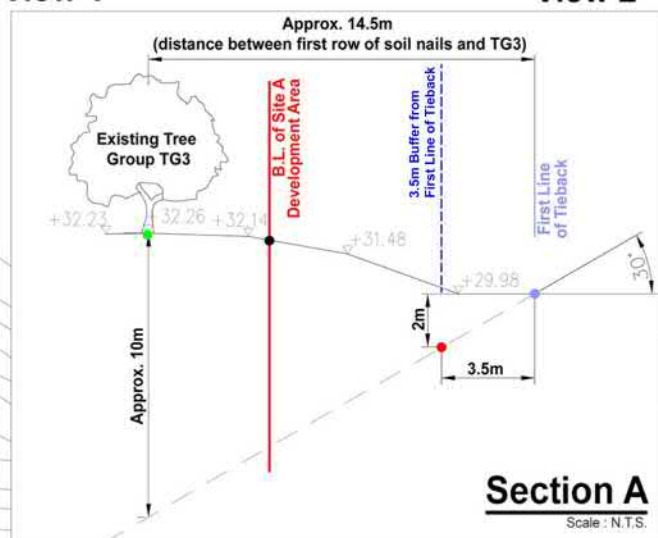
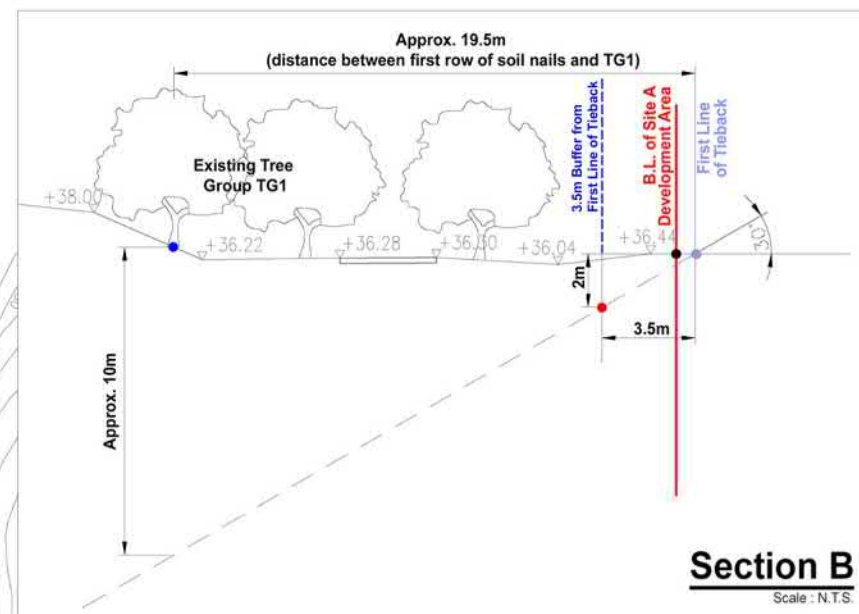
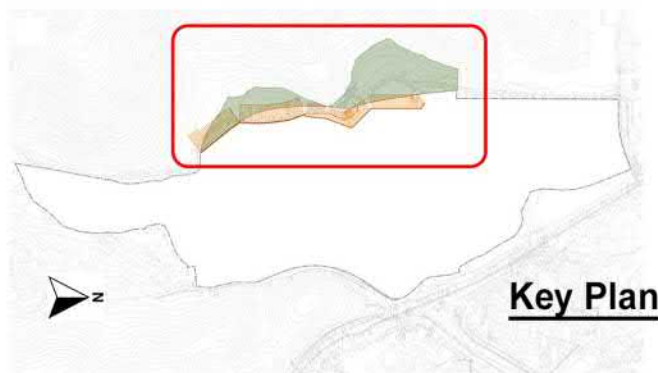

Section 16 Planning Application for Proposed Temporary Retrievable Tiebacks for a Period of 3 Years in "Conservation Area" Zone at Lots 15 RP (Part), 18 (Part) and 19 (Part) in D.D. 207 and Adjoining Government Land, Sai Sha, Shap Sz Heung, New Territories

Proposed Temporary Retrievable Tiebacks and Existing Tree Group within the "Conservation Area" Zone ("CA")

Dwg. No. : 2009201-SA-TB-DP-01a

Date : FEB 2025

Scale :

Y:\0-Axagroup Project\2009\2009201_Sai Sha\Graphic Storage\3_Conceptual Design\2025-02-12_SA Tieback\2009201-SA-TB-DP-01a

參考編號
REFERENCE No. A/NE-SSH/162

繪圖 DRAWING A-3

(來源：申請人建議書)
(SOURCE: APPLICANT'S SUBMISSION PLAN)

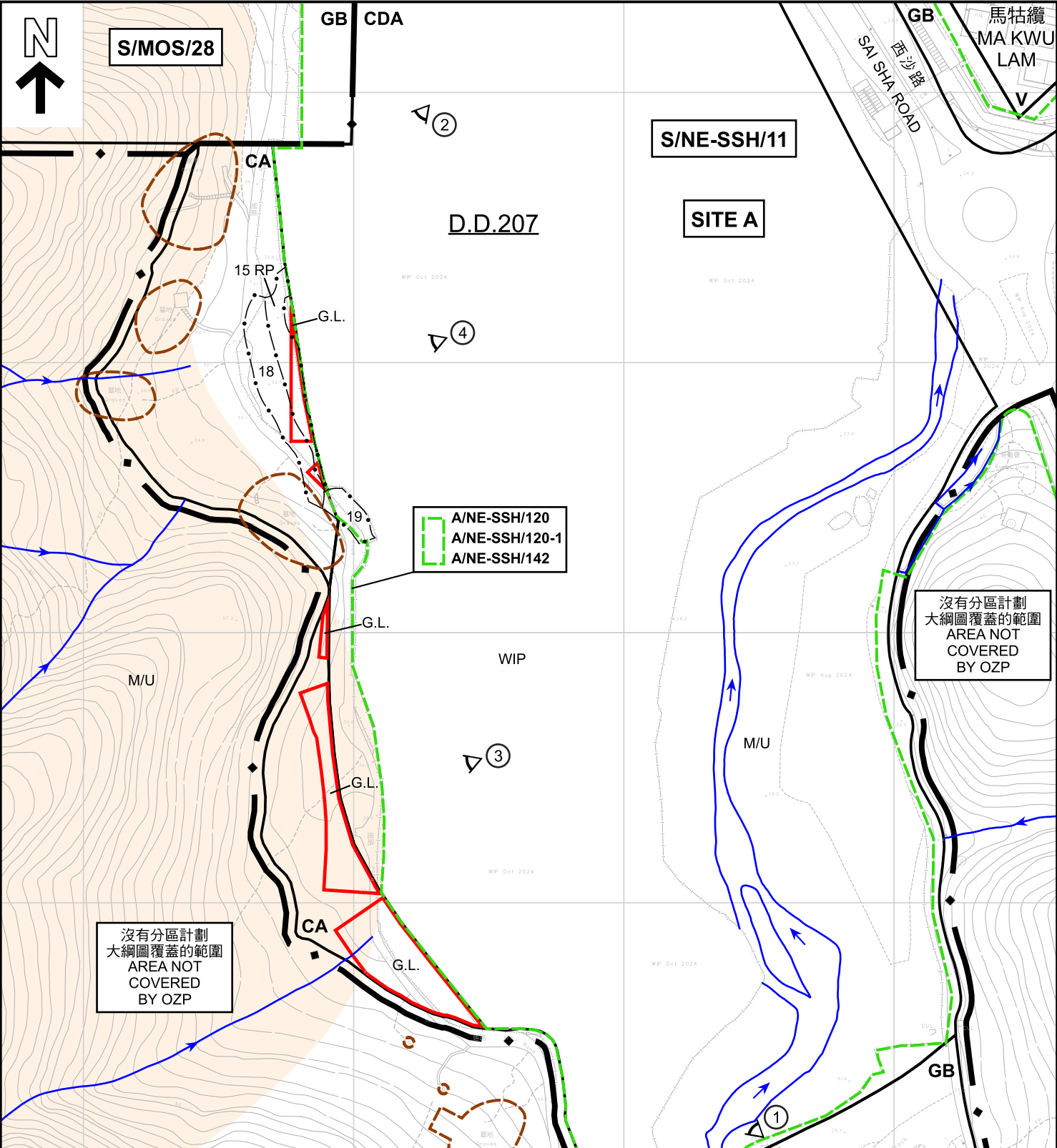

<p>圖例 LEGEND</p> <p>申請地點 (界線只作識別用) APPLICATION SITE (BOUNDARY FOR IDENTIFICATION PURPOSE ONLY)</p> <p>認可墳葬區 PERMITTED BURIAL GROUND (TP/SKN1)</p> <p>墓地 GRAVES</p>	<p>CDA 綜合發展區 COMPREHENSIVE DEVELOPMENT AREA</p> <p>V 鄉村式發展 VILLAGE TYPE DEVELOPMENT</p> <p>GB 綠化地帶 GREEN BELT</p> <p>CA 自然保育區 CONSERVATION AREA</p>	<p>WIP 工程進行中 WORK IN PROGRESS</p> <p>M/U 荒地 UNUSED LAND</p> <p>G.L. 政府土地 GOVERNMENT LAND</p>	<p>河道 STREAM COURSE</p> <p>實地照片的觀景點 VIEWING POINT OF SITE PHOTO</p> <p>註釋 Note: (1) 2025年3月12日勘測的土地用途 Land uses shown on this plan are in accordance with the land use survey conducted by the Planning Department on 12.3.2025</p>
---	---	---	--

本摘要圖於2025年3月26日擬備，
所根據的資料為測量圖編號
7-NE-20B及D和8-NW-16A及C
EXTRACT PLAN PREPARED ON 26.3.2025
BASED ON SURVEY SHEETS No.
7-NE-20B & D and 8-NW-16A & C

平面圖 SITE PLAN

擬議臨時可移除錨杆及相關挖土工程 (為期3年)
新界十四鄉西沙丈量約份第207約地段第15號餘段 (部分)、
第18號 (部分) 及第19號 (部分) 和毗連政府土地
PROPOSED TEMPORARY RETRIEVABLE TIEBACKS AND
ASSOCIATED EXCAVATION OF LAND FOR A PERIOD OF 3 YEARS
LOTS 15 RP (PART), 18 (PART) AND 19 (PART) IN D.D. 207 AND
ADJOINING GOVERNMENT LAND, SAI SHA, SHAP SZ HEUNG, NEW TERRITORIES

SCALE 1 : 2 000 比例尺

米 40 0 40 80 米
METRES

**規劃署
PLANNING
DEPARTMENT**

參考編號
REFERENCE No.
A/NE-SSH/162

**圖 PLAN
A-2**

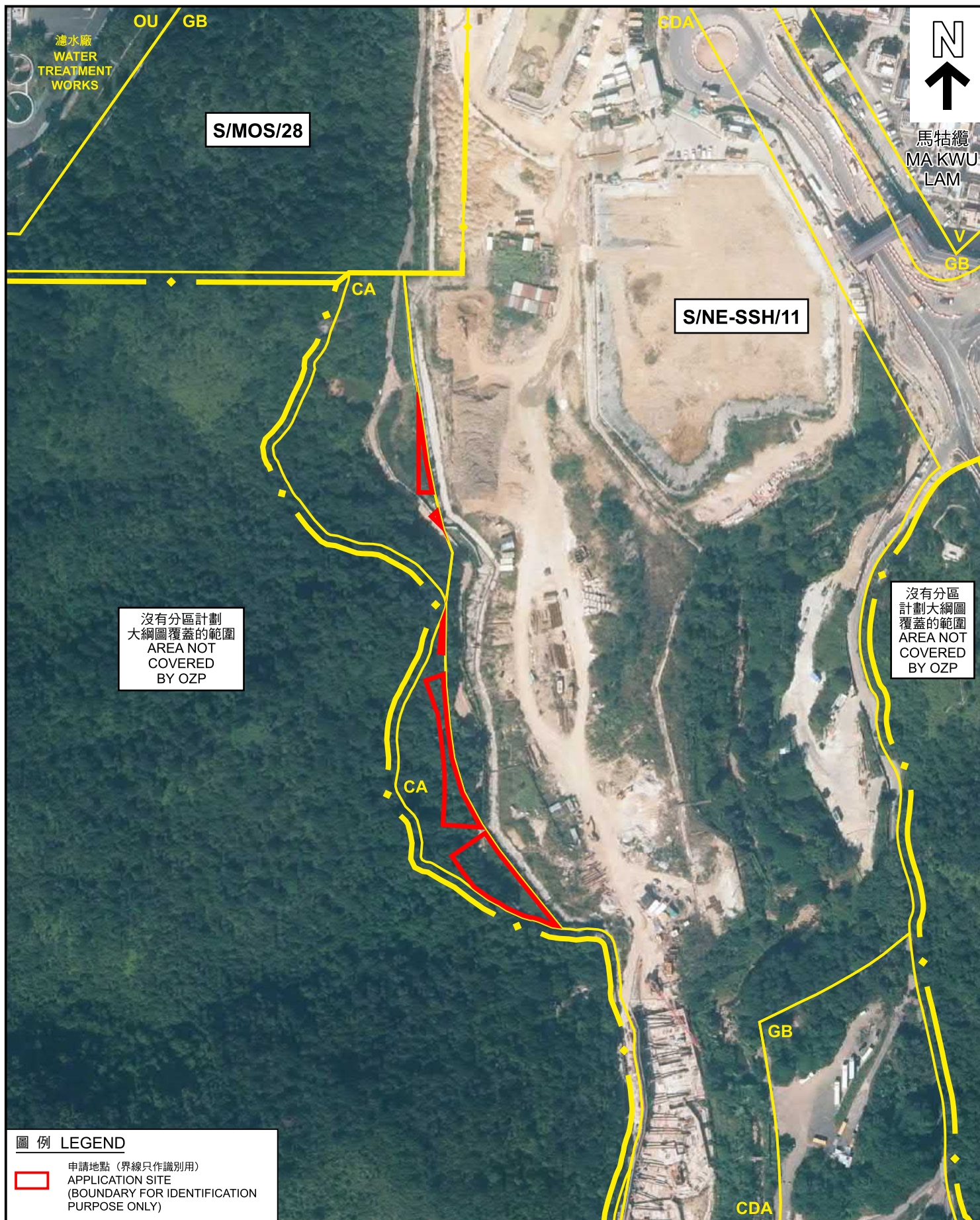

圖例 LEGEND

申請地點 (界線只作識別用)
APPLICATION SITE
(BOUNDARY FOR IDENTIFICATION
PURPOSE ONLY)

航攝照片 AERIAL PHOTO

本摘要圖於2025年3月25日擬備，
所根據的資料為地政總署
於TDOP系列的正射影像圖
EXTRACT PLAN PREPARED ON 25.3.2025
BASED ON ORTHOPHOTO IN TDOP SERIES
BY LANDS DEPARTMENT

擬議臨時可移除錨杆及相關挖土工程 (為期3年)
新界十四鄉西沙丈量約份第207約地段第15號餘段 (部分)、
第18號 (部分) 及第19號 (部分) 和毗連政府土地
PROPOSED TEMPORARY RETRIEVABLE TIEBACKS AND
ASSOCIATED EXCAVATION OF LAND FOR A PERIOD OF 3 YEARS
LOTS 15 RP (PART), 18 (PART) AND 19 (PART) IN D.D. 207 AND
ADJOINING GOVERNMENT LAND, SAI SHA, SHAP SZ HEUNG, NEW TERRITORIES

規劃署
PLANNING
DEPARTMENT



參考編號
REFERENCE No.
A/NE-SSH/162

圖 PLAN
A-3

1



2



申請地點界線只作識別用
APPLICATION SITE BOUNDARY FOR IDENTIFICATION PURPOSE ONLY

實地照片 SITE PHOTOS

本摘要圖於2025年3月25日擬備，所根據的資料為攝於2025年3月12日的實地照片
PLAN PREPARED ON 25.3.2025 BASED ON SITE PHOTOS TAKEN ON 12.3.2025

擬議臨時可移除錨杆及相關挖土工程（為期3年）
新界十四鄉西沙丈量約份第207約地段第15號餘段（部分）、
第18號（部分）及第19號（部分）和毗連政府土地
PROPOSED TEMPORARY RETRIEVABLE TIEBACKS AND
ASSOCIATED EXCAVATION OF LAND FOR A PERIOD OF 3 YEARS
LOTS 15 RP (PART), 18 (PART) AND 19 (PART) IN D.D. 207 AND
ADJOINING GOVERNMENT LAND, SAI SHA, SHAP SZ HEUNG, NEW TERRITORIES

規劃署
PLANNING
DEPARTMENT



參考編號
REFERENCE No.
A/NE-SSH/162

圖 PLAN
A-4a

3



4



申請地點界線只作識別用

APPLICATION SITE BOUNDARY FOR IDENTIFICATION PURPOSE ONLY

實地照片 SITE PHOTOS

本摘要圖於2025年3月25日擬備，所根據的資料為攝於2025年3月19日的實地照片

PLAN PREPARED ON 25.3.2025 BASED ON SITE PHOTOS TAKEN ON 19.3.2025

擬議臨時可移除錨杆及相關挖土工程（為期3年）
新界十四鄉西沙丈量約份第207約地段第15號餘段（部分）、
第18號（部分）及第19號（部分）和毗連政府土地
PROPOSED TEMPORARY RETRIEVABLE TIEBACKS AND
ASSOCIATED EXCAVATION OF LAND FOR A PERIOD OF 3 YEARS
LOTS 15 RP (PART), 18 (PART) AND 19 (PART) IN D.D. 207 AND
ADJOINING GOVERNMENT LAND, SAI SHA, SHAP SZ HEUNG, NEW TERRITORIES

規劃署
PLANNING
DEPARTMENT



參考編號
REFERENCE No.

A/NE-SSH/162

圖 PLAN

A-4b