



Project:

Section 16 Planning Application for Proposed Temporary Public Vehicle Park (Excluding Container Vehicle) for a Period of 3 Years at Lots 389 RP, 395 S.A, 395 RP, 396 S.A, 396 RP and 398 RP in D.D. 78 and Adjoining Government Land, Tsung Yuen Ha, Ta Kwu Ling North, New Territories

Title:

Indicative Layout Plan

Figure:

4

Scale:

N/A

Date:

Mar 2022

Man Chi Consultants and Construction Ltd.

敏志顧問及建築工程有限公司

Ref.: ADCL/PLG-10163-R002/F004

參考編號
REFERENCE No.

A/NE-TKLN/45

繪圖

DRAWING A-1

(來源 : 附件 1a)

(Source : Appendix 1a)

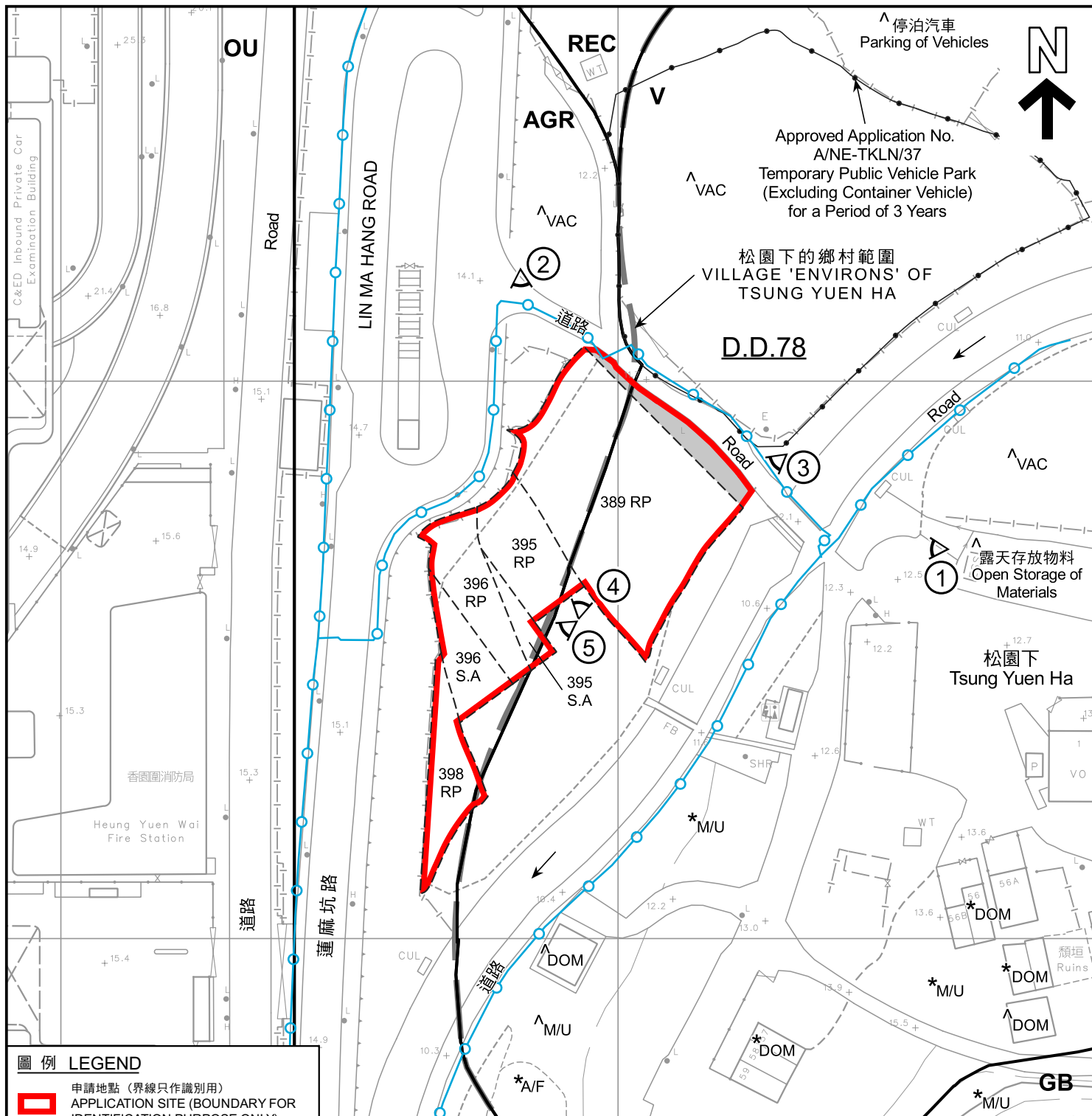

圖例 LEGEND

- 申請地點 (界線只作識別用)**
APPLICATION SITE (BOUNDARY FOR IDENTIFICATION PURPOSE ONLY)
- 政府土地**
GOVERNMENT LAND
- AGR** 農業
AGRICULTURE
- GB** 綠化地帶
GREEN BELT
- OU** 其他指定用途
OTHER SPECIFIED USES
- REC** 康樂
RECREATION
- V** 鄉村式發展
VILLAGE TYPE DEVELOPMENT

- 現有水管**
EXISTING WATER MAIN
- A/F** 休耕農地
FALLOW AGRICULTURAL LAND
- DOM** 住用構築物
DOMESTIC STRUCTURE
- M/U** 荒地
UNUSED LAND
- VAC** 空置
VACANT
- ①** 實地照片的觀景點
VIEWING POINT OF SITE PHOTO

註釋 Notes :

- 2022年6月17日勘測的土地用途
Land uses shown on this plan are in accordance with the land use survey conducted by the Planning Department on 17.6.2022
- * 土地用途跟2010年7月30及31日勘測的土地用途一致
Indicates that the use is the same as that revealed by the land use survey conducted by the Planning Department on 30 & 31.7.2010
- △ 土地用途跟2010年7月30及31日勘測的土地用途有別
Indicates that the use is different from that revealed by the land use survey conducted by the Planning Department on 30 & 31.7.2010

平面圖 SITE PLAN

擬議臨時公眾停車場 (貨櫃車除外) (為期3年)
新界打鼓嶺北松園下丈量約份第78約地段第389號餘段、第395號A分段、第395號餘段、第396號A分段、第396號餘段及第398號餘段和毗連政府土地
PROPOSED TEMPORARY PUBLIC VEHICLE PARK (EXCLUDING CONTAINER VEHICLE) FOR A PERIOD OF 3 YEARS
LOTS 389 RP, 395 S.A, 395 RP, 396 S.A, 396 RP AND 398 RP IN D.D. 78 AND ADJOINING GOVERNMENT LAND,
TSUNG YUEN HA, TA KWU LING NORTH, N.T.
SCALE 1 : 1 000 比例尺

米 20 0 20 40 米
METRES

規劃署
PLANNING
DEPARTMENT



參考編號
REFERENCE No.
A/NE-TKLN/45

圖 PLAN
A-2

本摘要圖於2022年7月22日擬備，
所根據的資料為測量圖編號
3-NW-8C
EXTRACT PLAN PREPARED ON 22.7.2022
BASED ON SURVEY SHEET No.
3-NW-8C

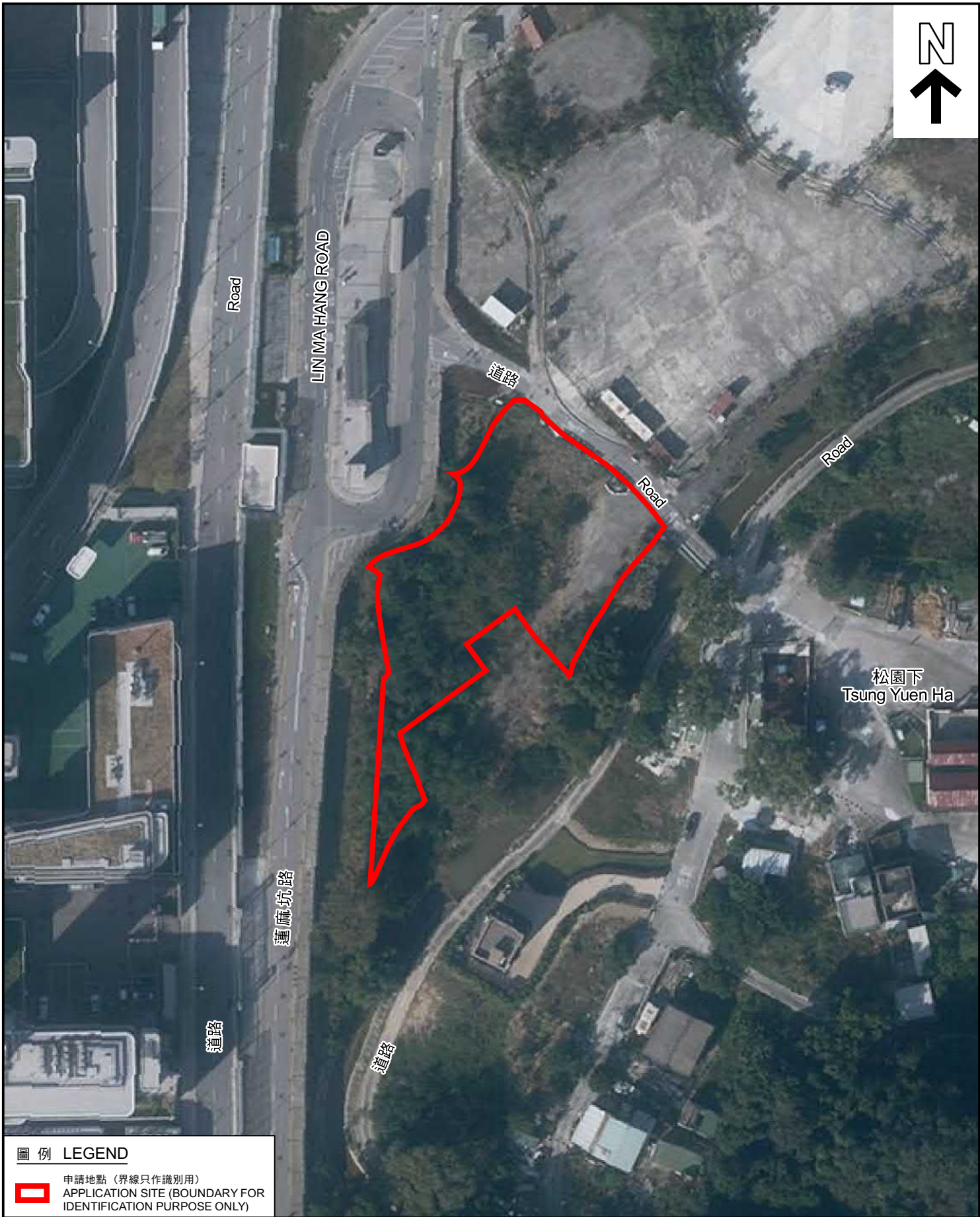

圖例 LEGEND



申請地點（界線只作識別用）
APPLICATION SITE (BOUNDARY FOR
IDENTIFICATION PURPOSE ONLY)

本摘要圖於2022年6月28日擬備，
所根據的資料為地政總署於2021年11月26日
拍得的航攝照片編號E141458C_R
EXTRACT PLAN PREPARED ON 28.6.2022
BASED ON AERIAL PHOTO No. E141458C_R
TAKEN ON 26.11.2021

航攝照片 AERIAL PHOTO

擬議臨時公眾停車場（貨櫃車除外）（為期3年）
新界打鼓嶺北松園下文量約份第78約地段第389號餘段、第395號A分段、
第395號餘段、第396號A分段、第396號餘段及第398號餘段和毗連政府土地
PROPOSED TEMPORARY PUBLIC VEHICLE PARK
(EXCLUDING CONTAINER VEHICLE) FOR A PERIOD OF 3 YEARS
LOTS 389 RP, 395 S.A, 395 RP, 396 S.A, 396 RP AND 398 RP IN D.D. 78 AND
ADJOINING GOVERNMENT LAND,
TSUNG YUEN HA, TA KWU LING NORTH, N.T.

規劃署
PLANNING
DEPARTMENT



參考編號
REFERENCE No.
A/NE-TKLN/45

圖 PLAN
A-3



申請地點界線只作識別用
APPLICATION SITE BOUNDARY FOR IDENTIFICATION PURPOSE ONLY

實地照片 SITE PHOTO

本圖於2022年7月14日擬備，
所根據的資料為攝於2022年6月17日
的實地照片
PLAN PREPARED ON 14.7.2022 BASED
ON SITE PHOTO TAKEN ON 17.6.2022

擬議臨時公眾停車場（貨櫃車除外）（為期3年）
新界打鼓嶺北松園下丈量約份第78約地段第389號餘段、第395號A分段、
第395號餘段、第396號A分段、第396號餘段及第398號餘段和毗連政府土地
PROPOSED TEMPORARY PUBLIC VEHICLE PARK
(EXCLUDING CONTAINER VEHICLE) FOR A PERIOD OF 3 YEARS
LOTS 389 RP, 395 S.A, 395 RP, 396 S.A, 396 RP AND 398 RP IN D.D. 78 AND
ADJOINING GOVERNMENT LAND,
TSUNG YUEN HA, TA KWU LING NORTH, N.T.

規劃署
PLANNING
DEPARTMENT



參考編號
REFERENCE No.
A/NE-TKLN/45

圖 PLAN
A-4a



實地照片 SITE PHOTOS

本圖於2022年7月14日擬備，
所根據的資料為攝於2022年6月17日
的實地照片
PLAN PREPARED ON 14.7.2022
BASED ON SITE PHOTOS TAKEN ON
17.6.2022

擬議臨時公眾停車場（貨櫃車除外）（為期3年）
新界打鼓嶺北松園下丈量約份第78約地段第389號餘段、第395號A分段、
第395號餘段、第396號A分段、第396號餘段及第398號餘段和毗連政府土地
PROPOSED TEMPORARY PUBLIC VEHICLE PARK
(EXCLUDING CONTAINER VEHICLE) FOR A PERIOD OF 3 YEARS
LOTS 389 RP, 395 S.A, 395 RP, 396 S.A, 396 RP AND 398 RP IN D.D. 78 AND
ADJOINING GOVERNMENT LAND,
TSUNG YUEN HA, TA KWU LING NORTH, N.T.

規劃署
PLANNING
DEPARTMENT



參考編號
REFERENCE No.
A/NE-TKLN/45

圖 PLAN
A-4b



<p>本圖於2022年7月14日擬備， 所根據的資料為攝於2022年6月17日 的實地照片</p> <p>PLAN PREPARED ON 14.7.2022 BASED ON SITE PHOTOS TAKEN ON 17.6.2022</p>	<p><u>實地照片 SITE PHOTOS</u></p> <p>擬議臨時公眾停車場（貨櫃車除外）（為期3年） 新界打鼓嶺北松園下丈量約份第78約地段第389號餘段、第395號A分段、 第395號餘段、第396號A分段、第396號餘段及第398號餘段和毗連政府土地 PROPOSED TEMPORARY PUBLIC VEHICLE PARK (EXCLUDING CONTAINER VEHICLE) FOR A PERIOD OF 3 YEARS LOTS 389 RP, 395 S.A, 395 RP, 396 S.A, 396 RP AND 398 RP IN D.D. 78 AND ADJOINING GOVERNMENT LAND, TSUNG YUEN HA, TA KWU LING NORTH, N.T.</p>	<p>規 劃 署 PLANNING DEPARTMENT</p> 
		<p>參考編號 REFERENCE No.</p> <p>A/NE-TKLN/45</p>