



TS460
600mm

Set back of 2.5m for
making of pavement

Proposed
Flashing light
at 2m above
ground level

8m wide
Ingress/Egress

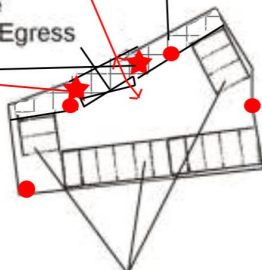

16 parking spaces
of 5m x 2.5m for
private car

Project 項目名稱:

Proposed Temporary Public Vehicle
Park for Private Car for a Period of 3
Years at Lot 63 S.B RP in D.D. 80, Lin
Ma Hang Road, North, N.T.

Drawing Title 圖目:

Proposed Layout Plan

Remarks 備註:

● Proposed light poles

Drawing No. 圖號:

Figure 2

Scale 比例:

~~1:1000~~

A/NE-TKLN/67

參考編號
REFERENCE No.

A/NE-TKLN/67 & 70

繪圖

DRAWING A-1

(來源 : 附件 1e)
(Source : Appendix 1e)

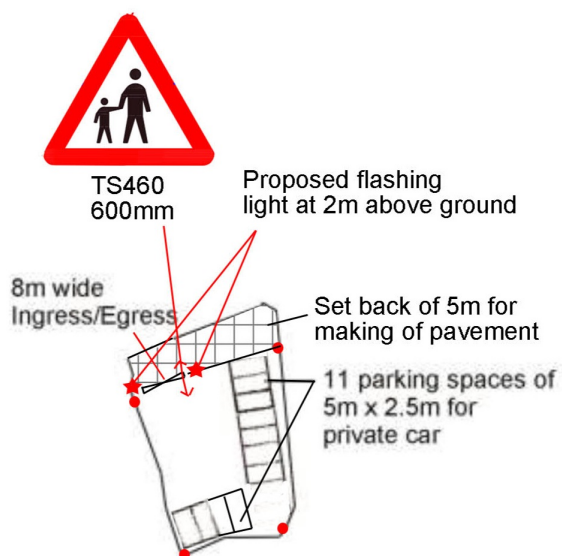

Project 項目名稱: Proposed Temporary Public Vehicle Park for Private Car for a Period of 3 Years at Lot 66 S.B RP in D.D. 80 & Adjoining Government Land, Lin Ma Hang Road, North, N.T.	Drawing Title 圖目: Proposed Layout Plan	Remarks 備註: • Proposed light poles
	Drawing No. 圖號: Figure 2	Scale 比例: 1:1000

A/NE-TKLN/70

參考編號 REFERENCE No. A/NE-TKLN/67 & 70	繪圖 DRAWING A-2
---	----------------

(來源 : 附件 If)
 (Source : Appendix If)



要覽圖 KEY PLAN

SCALE 1:50 000 比例尺

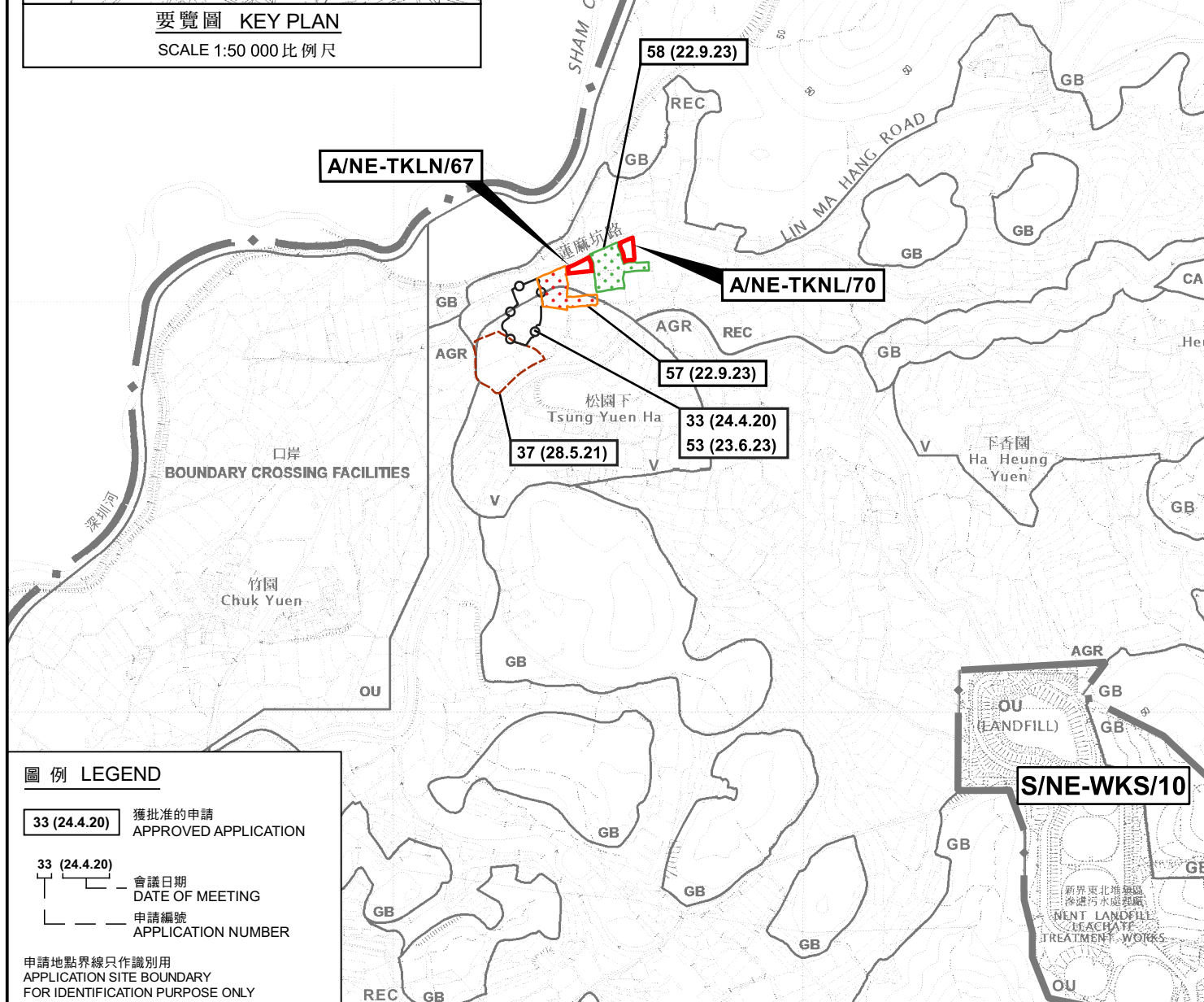

圖例 LEGEND

33 (24.4.20) 獲批准的申請
APPROVED APPLICATION

33 (24.4.20) 會議日期
DATE OF MEETING
申請編號
APPLICATION NUMBER

申請地點界線只作識別用
APPLICATION SITE BOUNDARY
FOR IDENTIFICATION PURPOSE ONLY

位置圖 LOCATION PLAN

擬議臨時公眾停車場(只限私家車)(為期三年)
新界打鼓嶺北丈量約份第80約地段第63號B分段餘段及
第66號B分段餘段及毗連政府土地
PROPOSED TEMPORARY PUBLIC VEHICLE PARK (PRIVATE CAR ONLY)
FOR A PERIOD OF THREE YEARS
LOTS 63 S.B RP AND 66 S.B RP IN D.D. 80 AND
ADJOINING GOVERNMENT LAND, TA KWU LING NORTH, N.T.
SCALE 1:7 500 比例尺

米 100 0 100 200 300 米
METRES

規劃署
PLANNING
DEPARTMENT



參考編號
REFERENCE No.
A/NE-TKLN/67 & 70

圖 PLAN
A-1

本摘要圖於2023年10月19日擬備，
所根據的資料為：
於2016年5月3日核准的
分區計劃大綱圖編號S/NE-TKLN/2及
於2009年10月6日核准的
分區計劃大綱圖編號S/NE-WKS/10
EXTRACT PLAN PREPARED ON 19.10.2023
BASED ON OUTLINE ZONING PLANS No.
S/NE-TKLN/2 APPROVED ON 3.5.2016 AND
S/NE-WKS/10 APPROVED ON 6.10.2009

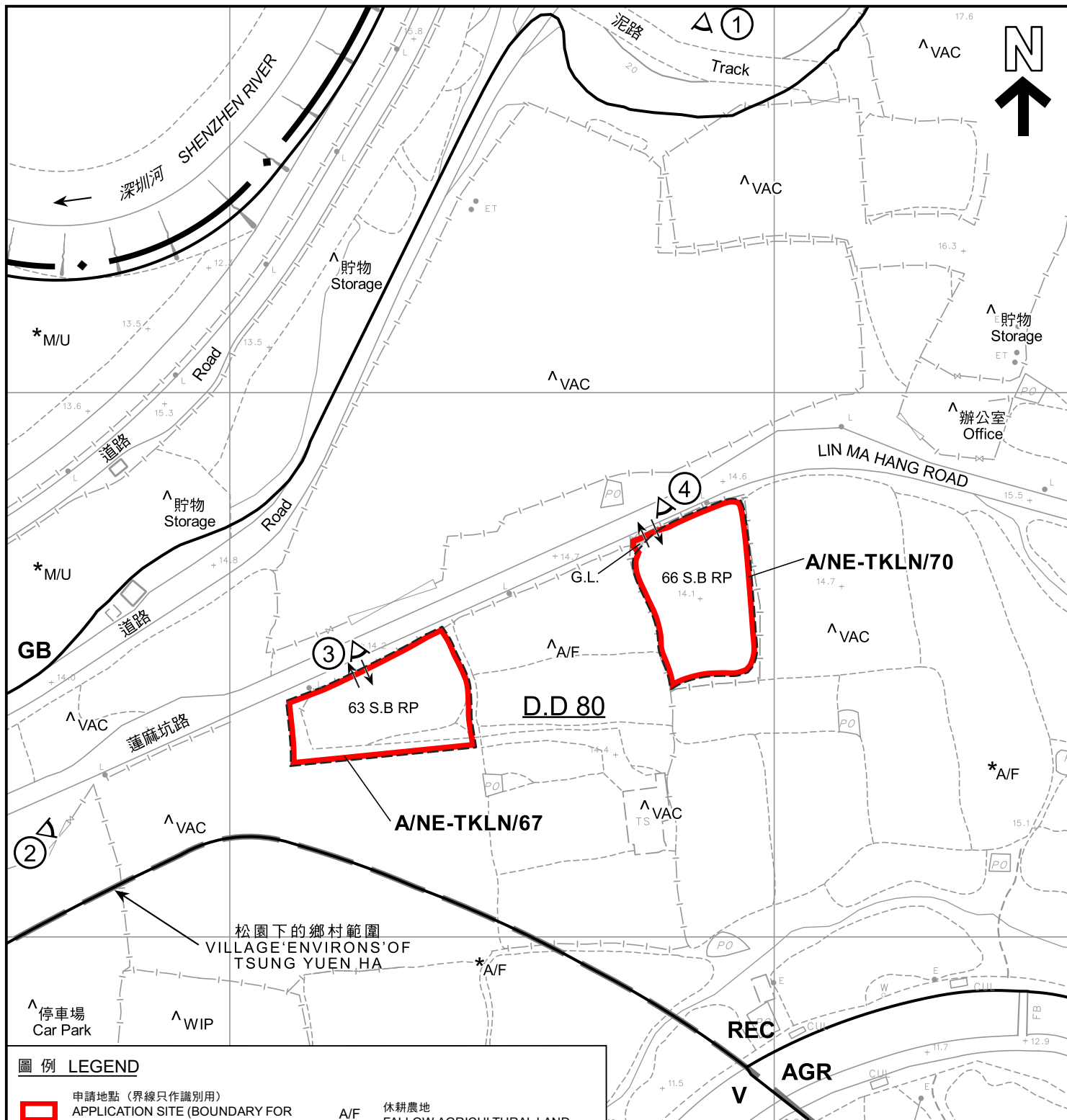

圖例 LEGEND

	申請地點 (界線只作識別用) APPLICATION SITE (BOUNDARY FOR IDENTIFICATION PURPOSE ONLY)	A/F	休耕農地 FALLOW AGRICULTURAL LAND
	政府土地 GOVERNMENT LAND	M/U	荒地 UNUSED LAND
AGR	農業 AGRICULTURE	VAC	空置 VACANT
GB	綠化地帶 GREEN BELT	WIP	工程在進行中 WORK IN PROGRESS
REC	康樂 RECREATION		入口/出口 INGRESS / EGRESS
V	鄉村式發展 VILLAGE TYPE DEVELOPMENT		實地照片的觀景點 VIEWING POINT OF SITE PHOTO

註釋 Notes :

- (1) 2023年9月11日勘測的土地用途
Land uses shown on this plan are in accordance with the land use survey conducted by the Planning Department on 11.9.2023
- (2) * 土地用途跟2010年7月30日及8月1日勘測的土地用途一致
Indicates that the use is the same as that revealed by the land use survey conducted by the Planning Department on 30.7.2010 & 1.8.2010
- (3) ^ 土地用途跟2010年7月30日及8月1日勘測的土地用途有別
Indicates that the use is different from that revealed by the land use survey conducted by the Planning Department on 30.7.2010 & 1.8.2010

平面圖 SITE PLAN

擬議臨時公眾停車場(只限私家車)(為期三年)
新界打鼓嶺北丈量約份第80約地段第63號B分段餘段及
第66號B分段餘段及毗連政府土地
PROPOSED TEMPORARY PUBLIC VEHICLE PARK (PRIVATE CAR ONLY)
FOR A PERIOD OF THREE YEARS
LOTS 63 S.B RP AND 66 S.B RP IN D.D. 80 AND
ADJOINING GOVERNMENT LAND, TA KWU LING NORTH, N.T.
SCALE 1 : 1 000 比例尺

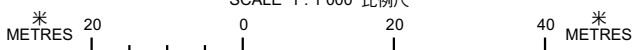

規劃署
PLANNING
DEPARTMENT



參考編號
REFERENCE No.
A/NE-TKLN/67 & 70

圖 PLAN
A-2

本摘要圖於2023年10月13日擬備，
所根據的資料為測量圖編號
3-NW-8D
EXTRACT PLAN PREPARED ON
13.10.2023
BASED ON SURVEY SHEET No.
3-NW-8D



圖例 LEGEND



申請地點（界線只作識別用）
APPLICATION SITE (BOUNDARY FOR
IDENTIFICATION PURPOSE ONLY)

本摘要圖於2023年10月12日擬備，
所根據的資料為於2023年9月11日
拍得的無人機照片
EXTRACT PLAN PREPARED ON 12.10.2023
BASED ON
UNMANNED AERIAL VEHICLE PHOTOS
TAKEN ON 11.9.2023

無人機照片 UNMANNED AERIAL VEHICLE PHOTOS

擬議臨時公眾停車場（只限私家車）（為期三年）
新界打鼓嶺北丈量約份第80約地段第63號B分段餘段及
第66號B分段餘段及毗連政府土地
PROPOSED TEMPORARY PUBLIC VEHICLE PARK (PRIVATE CAR ONLY)
FOR A PERIOD OF THREE YEARS
LOTS 63 S.B RP AND 66 S.B RP IN D.D. 80 AND
ADJOINING GOVERNMENT LAND, TA KWU LING NORTH, N.T.

規劃署
PLANNING
DEPARTMENT



參考編號
REFERENCE No.
A/NE-TKLN/67 & 70

圖 PLAN
A-3



申請地點界線只作識別用
APPLICATION SITE BOUNDARY FOR IDENTIFICATION PURPOSE ONLY

實地照片 SITE PHOTO

本圖於2023年10月11日擬備，
所根據的資料為攝於2023年9月11日
的實地照片
PLAN PREPARED ON 11.10.2023
BASED ON SITE PHOTO TAKEN ON
11.9.2023

擬議臨時公眾停車場(只限私家車)(為期三年)
新界打鼓嶺北丈量約份第80約地段第63號B分段餘段及
第66號B分段餘段及毗連政府土地
PROPOSED TEMPORARY PUBLIC VEHICLE PARK (PRIVATE CAR ONLY)
FOR A PERIOD OF THREE YEARS
LOTS 63 S.B RP AND 66 S.B RP IN D.D. 80 AND
ADJOINING GOVERNMENT LAND, TA KWU LING NORTH, N.T.

規劃署
PLANNING
DEPARTMENT



參考編號
REFERENCE No.
A/NE-TKLN/67 & 70

圖 PLAN
A-4a



申請地點界線只作識別用
APPLICATION SITE BOUNDARY FOR IDENTIFICATION PURPOSE ONLY

實地照片 SITE PHOTO

本圖於2023年10月13日擬備，
所根據的資料為攝於2023年9月11日
的實地照片
PLAN PREPARED ON 13.10.2023
BASED ON SITE PHOTO TAKEN ON
11.9.2023

擬議臨時公眾停車場(只限私家車)(為期三年)
新界打鼓嶺北丈量約份第80約地段第63號B分段餘段及
第66號B分段餘段及毗連政府土地
PROPOSED TEMPORARY PUBLIC VEHICLE PARK (PRIVATE CAR ONLY)
FOR A PERIOD OF THREE YEARS
LOTS 63 S.B RP AND 66 S.B RP IN D.D. 80 AND
ADJOINING GOVERNMENT LAND, TA KWU LING NORTH, N.T.

規劃署
PLANNING
DEPARTMENT



參考編號
REFERENCE No.
A/NE-TKLN/67 & 70

圖 PLAN
A-4b



攝於2023年9月5日的實地照片
SITE PHOTO TAKEN ON 5.9.2023



攝於2023年9月11日的實地照片
SITE PHOTO TAKEN ON 11.9.2023

申請地點界線只作識別用
APPLICATION SITE BOUNDARY FOR IDENTIFICATION PURPOSE ONLY

實地照片 SITE PHOTOS

擬議臨時公眾停車場(只限私家車)(為期三年)
新界打鼓嶺北丈量約份第80約地段第63號B分段餘段及
第66號B分段餘段及毗連政府土地
PROPOSED TEMPORARY PUBLIC VEHICLE PARK (PRIVATE CAR ONLY)
FOR A PERIOD OF THREE YEARS
LOTS 63 S.B RP AND 66 S.B RP IN D.D. 80 AND
ADJOINING GOVERNMENT LAND, TA KWU LING NORTH, N.T.

規劃署
PLANNING
DEPARTMENT



參考編號
REFERENCE No.
A/NE-TKLN/67 & 70

圖 PLAN
A-4c

本圖於2023年10月11日擬備，
所根據的資料為攝於2023年9月5日及11日
的實地照片
PLAN PREPARED ON 11.10.2023
BASED ON SITE PHOTOS TAKEN ON
5 & 11.9.2023