

參考編號
REFERENCE No.

A/NE-TKLN/77

繪圖

DRAWING A-1

(來源 : 附件 I)
(Source : Appendix I)

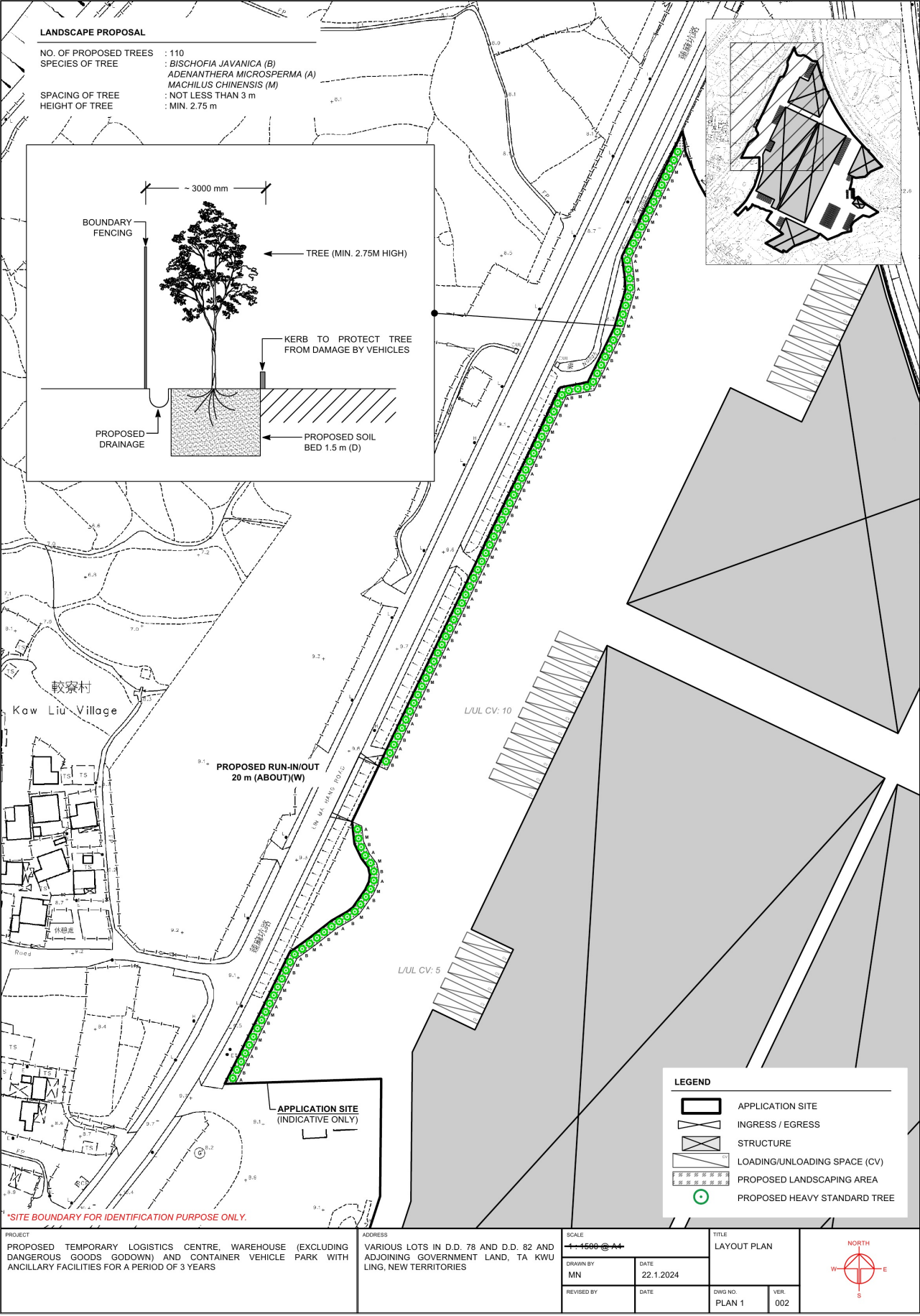

參考編號
REFERENCE No.

A/NE-TKLN/77

繪圖

DRAWING A-2

(來源 : 附件 1b)
(Source : Appendix 1b)

NOTE:

1. CATCHPIT (CP33 AND CP43) WITH DESILTING FACILITIES SHALL FOLLOW CEDD STANDARD DRAWING NO. 24061.
2. U-CHANNEL AND CATCHPIT FOLLOWS TYPICAL DETAILS OF GEOTECHNICAL MANUAL FOR SLOPE FIG. 2.11 AND FIG. 8.10 RESPECTIVELY.
3. ALL PROPOSED UC SHALL BE COVERED BY CONCRETE GRATING.

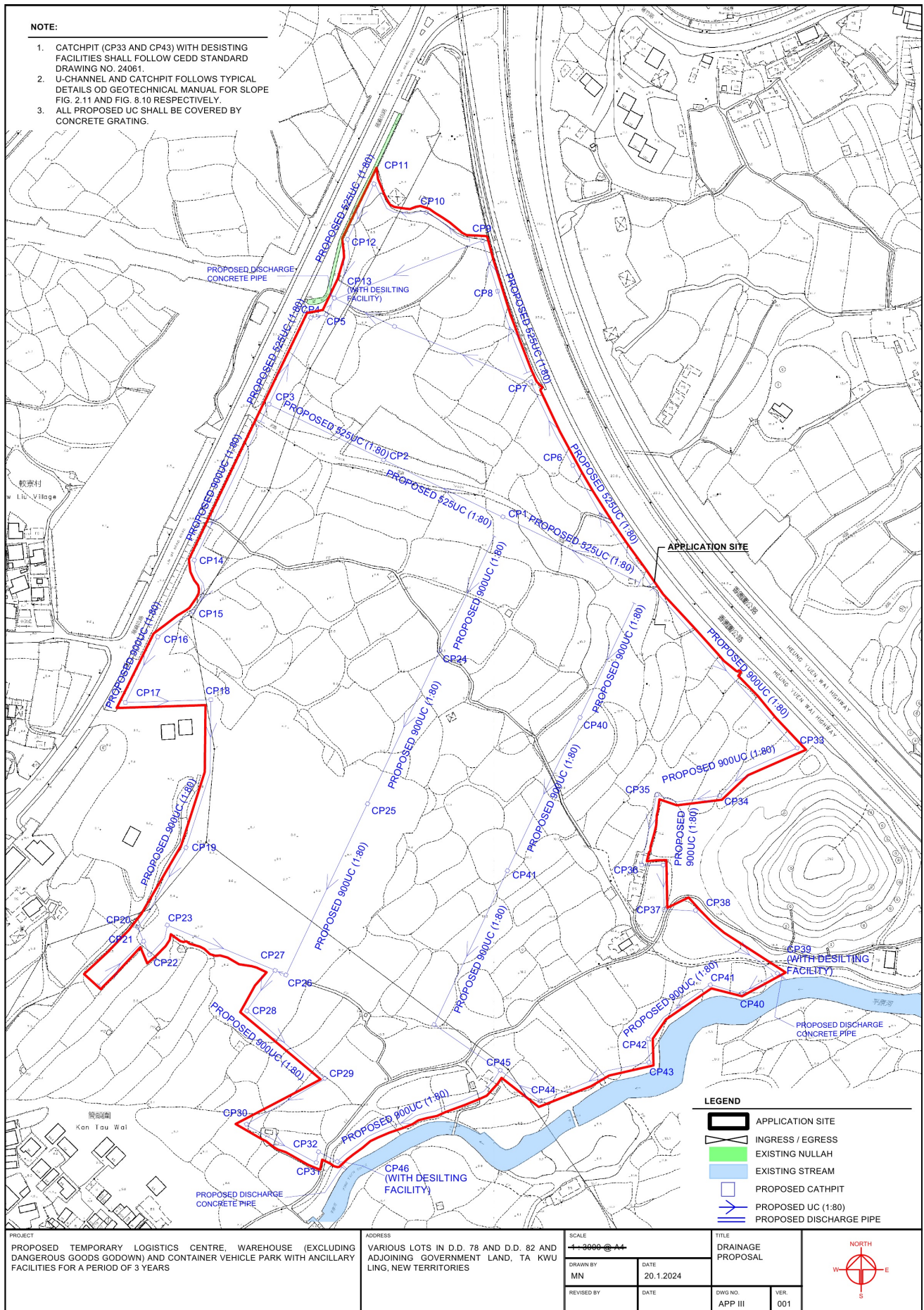

參考編號
REFERENCE No.

A/NE-TKLN/77

繪圖

DRAWING A-3a

(來源 : 附件 1b)
(Source : Appendix 1b)

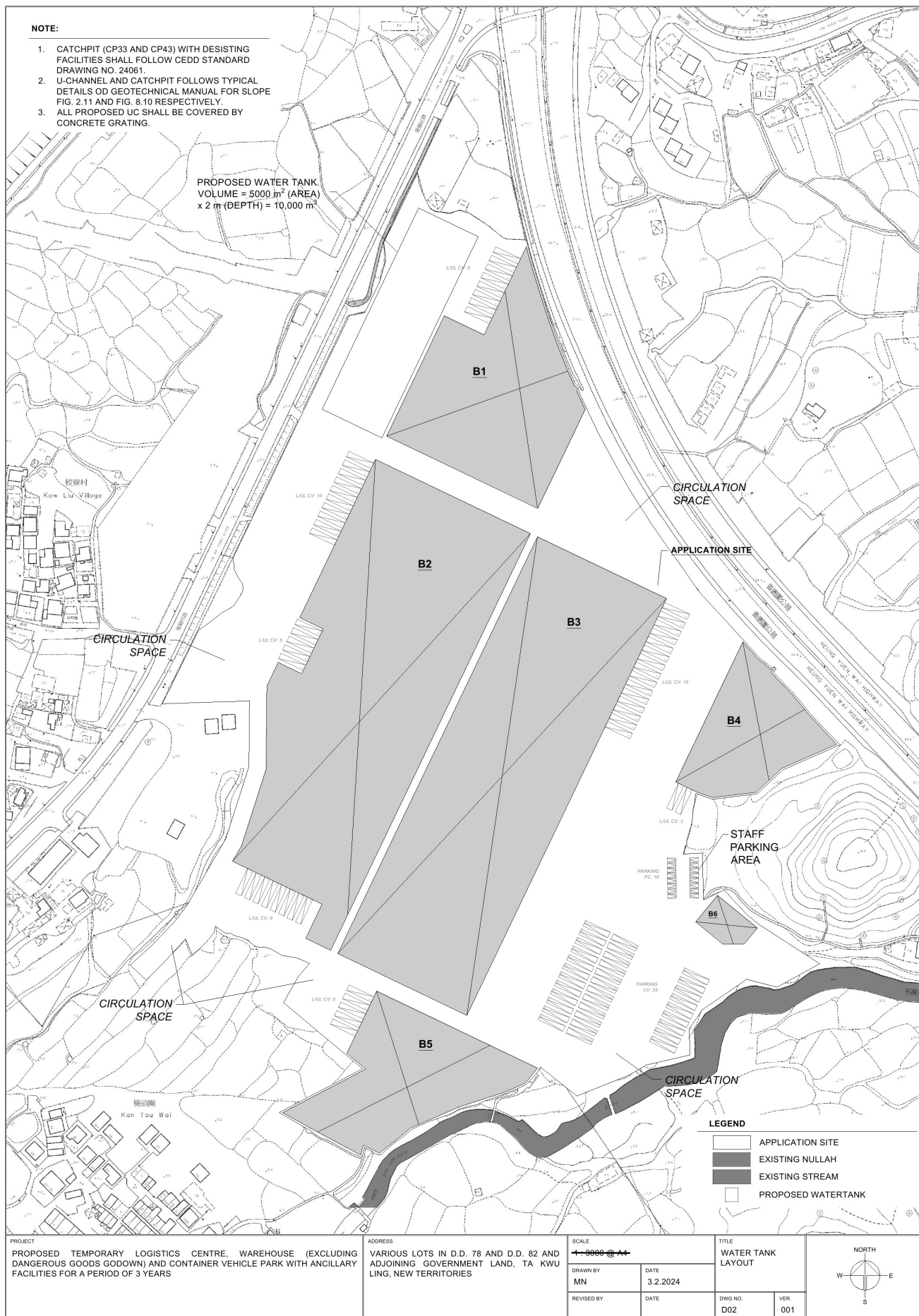

參考編號
REFERENCE No.

A/NE-TKLN/77

繪圖

DRAWING A-3b

(來源 : 附件 1b)
(Source : Appendix 1b)

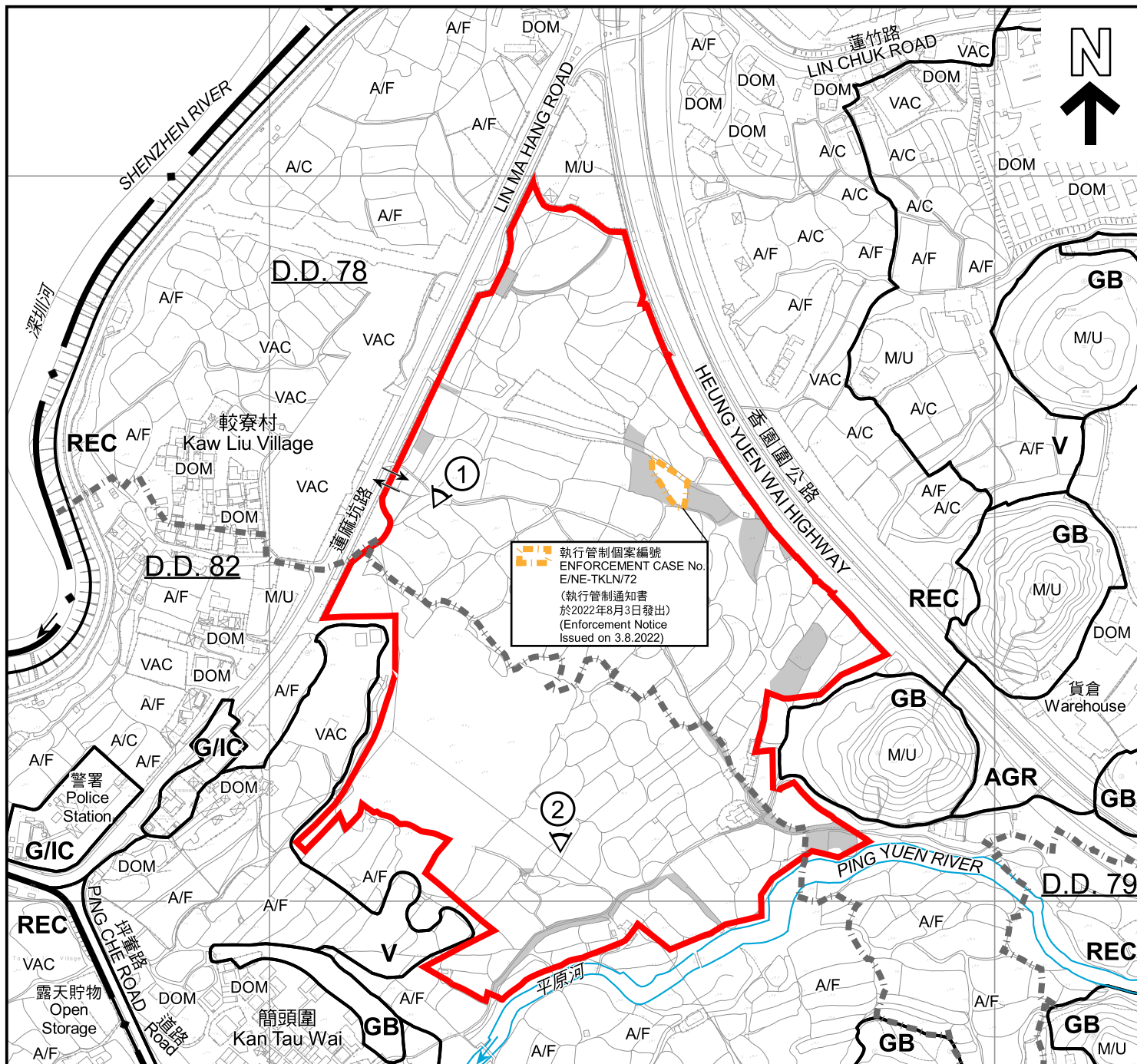

圖例 LEGEND

	申請地點 (界線只作識別用) APPLICATION SITE (BOUNDARY FOR IDENTIFICATION PURPOSE ONLY)	A/C	常耕農地 CULTIVATED AGRICULTURAL LAND
	政府土地 GOVERNMENT LAND	A/F	休耕農地 FALLOW AGRICULTURAL LAND
AGR	農業 AGRICULTURE	DOM	住用構築物 DOMESTIC STRUCTURE
GB	綠化地帶 GREEN BELT	M/U	荒地 UNUSED LAND
G/IC	政府、機構或社區 GOVERNMENT, INSTITUTION OR COMMUNITY	VAC	空置 VACANT
REC	康樂 RECREATION	①	實地照片的觀景點 VIEWING POINT OF SITE PHOTO
V	鄉村式發展 VILLAGE TYPE DEVELOPMENT		入口/出口 INGRESS / EGRESS
			河道 STREAM COURSE

註釋 Notes :

- (1) 2024年1月18日勘測的土地用途
Land uses shown on this plan are in accordance with the land use survey conducted by the Planning Department on 18.1.2024

平面圖 SITE PLAN

擬議臨時物流中心、倉庫(危險品倉庫除外)及貨櫃車停車場連附屬設施(為期3年)
PROPOSED TEMPORARY LOGISTIC CENTRE, WAREHOUSE
(EXCLUDING DANGEROUS GOODS GODOWN)
AND CONTAINER VEHICLE PARK WITH ANCILLARY FACILITIES
FOR A PERIOD OF 3 YEARS
VARIOUS LOTS IN D.D. 78 AND 82 AND ADJOINING GOVERNMENT LAND,
TA KWU LING NORTH, LIN MA HANG ROAD, N.T.
SCALE 1:4 000 比例尺

米 80 0 80 160 米
METRES

規劃署
PLANNING
DEPARTMENT



參考編號
REFERENCE No.
A/NE-TKLN/77

圖 PLAN
A-2

本摘要圖於2024年2月29日擬備，
所根據的資料為測量圖編號
3-NW-13A、13B、13C、13D、18A及18B
EXTRACT PLAN PREPARED ON 29.2.2024
BASED ON SURVEY SHEETS No.
3-NW-13A, 13B, 13C, 13D, 18A & 18B

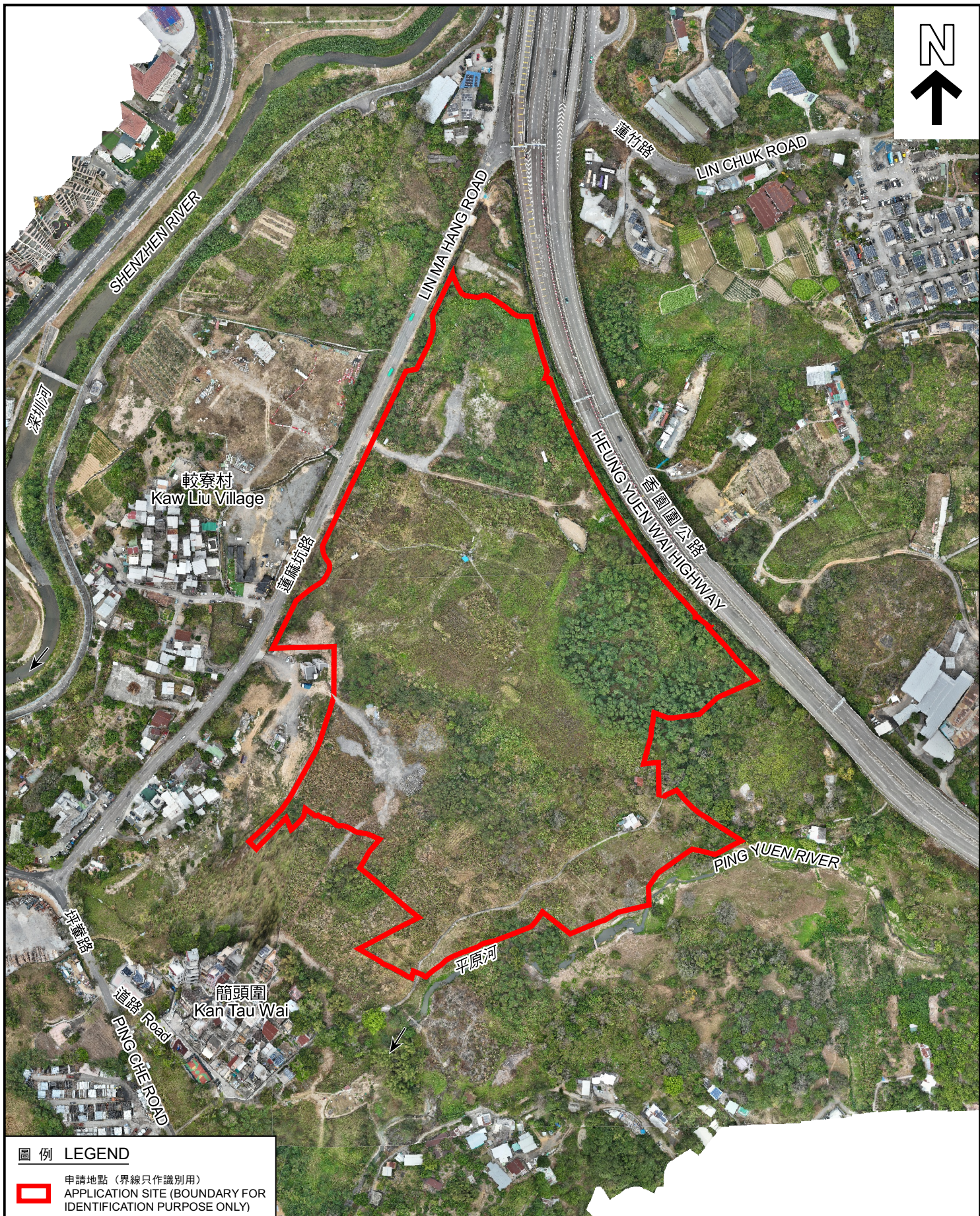

圖例 LEGEND



申請地點（界線只作識別用）
APPLICATION SITE (BOUNDARY FOR
IDENTIFICATION PURPOSE ONLY)

本摘要圖於2024年2月9日擬備，
所根據的資料為於2023年12月19日、
2024年2月5日及6日
拍得的無人機照片
EXTRACT PLAN PREPARED ON 9.2.2024
BASED ON
UNMANNED AERIAL VEHICLE PHOTOS
TAKEN ON 19.12.2023, 5 & 6.2.2024

無人機照片
UNMANNED AERIAL VEHICLE PHOTOS

擬議臨時物流中心、倉庫（危險品倉庫除外）及貨櫃車停車場連附屬設施（為期3年）
新界打鼓嶺北蓮麻坑路丈量約份第78約及第82約多個地段和毗連政府土地
PROPOSED TEMPORARY LOGISTIC CENTRE, WAREHOUSE
(EXCLUDING DANGEROUS GOODS GODOWN)
AND CONTAINER VEHICLE PARK WITH ANCILLARY FACILITIES
FOR A PERIOD OF 3 YEARS
VARIOUS LOTS IN D.D. 78 AND 82 AND ADJOINING GOVERNMENT LAND,
TA KWU LING NORTH, LIN MA HANG ROAD, N.T.

規劃署
PLANNING
DEPARTMENT



參考編號
REFERENCE No.
A/NE-TKLN/77

圖 PLAN
A-3



申請地點界線只作識別用
APPLICATION SITE BOUNDARY FOR IDENTIFICATION PURPOSE ONLY

實地照片 SITE PHOTO

本圖於2024年2月29日擬備，
所根據的資料為攝於2024年1月18日
的實地照片
PLAN PREPARED ON 29.2.2024
BASED ON SITE PHOTO TAKEN ON
18.1.2024

擬議臨時物流中心、倉庫(危險品倉庫除外)及貨櫃車停車場連附屬設施(為期3年)
新界打鼓嶺北蓮麻坑路丈量約份第78約及第82約多個地段和毗連政府土地
PROPOSED TEMPORARY LOGISTIC CENTRE, WAREHOUSE
(EXCLUDING DANGEROUS GOODS GODOWN)
AND CONTAINER VEHICLE PARK WITH ANCILLARY FACILITIES
FOR A PERIOD OF 3 YEARS
VARIOUS LOTS IN D.D. 78 AND 82 AND ADJOINING GOVERNMENT LAND,
TA KWU LING NORTH, LIN MA HANG ROAD, N.T.

規劃署
PLANNING
DEPARTMENT



參考編號
REFERENCE No.
A/NE-TKLN/77

圖 PLAN
A-4a



申請地點界線只作識別用
APPLICATION SITE BOUNDARY FOR IDENTIFICATION PURPOSE ONLY

實地照片 SITE PHOTO

本圖於2024年2月29日擬備，
所根據的資料為攝於2024年1月18日
的實地照片
PLAN PREPARED ON 29.2.2024
BASED ON SITE PHOTO TAKEN ON
18.1.2024

擬議臨時物流中心、倉庫(危險品倉庫除外)及貨櫃車停車場連附屬設施(為期3年)
新界打鼓嶺北蓮麻坑路丈量約份第78約及第82約多個地段和毗連政府土地
PROPOSED TEMPORARY LOGISTIC CENTRE, WAREHOUSE
(EXCLUDING DANGEROUS GOODS GODOWN)
AND CONTAINER VEHICLE PARK WITH ANCILLARY FACILITIES
FOR A PERIOD OF 3 YEARS
VARIOUS LOTS IN D.D. 78 AND 82 AND ADJOINING GOVERNMENT LAND,
TA KWU LING NORTH, LIN MA HANG ROAD, N.T.

規劃署
PLANNING
DEPARTMENT



參考編號
REFERENCE No.
A/NE-TKLN/77

圖 PLAN
A-4b