

Project 項目名稱: Proposed Temporary Public Vehicle Park for Private Car for a Period of 3 Years at Lots 389 RP, 395 S.A, 395 RP, 396 S.A, 396 RP & 398 RP in D.D. 78, Lin Ma Hang Road, North, N.T.	Drawing Title 圖目: Proposed Layout Plan	Remarks 備註:
	Drawing No. 圖號: Figure 2	

Scale 比例:  
~~1:1000~~

參考編號  
 REFERENCE No. A/NE-TKLN/80 繪圖 DRAWING A-1

(來源 : 申請人建議書)  
 (SOURCE : APPLICANT'S SUBMISSION PLAN)

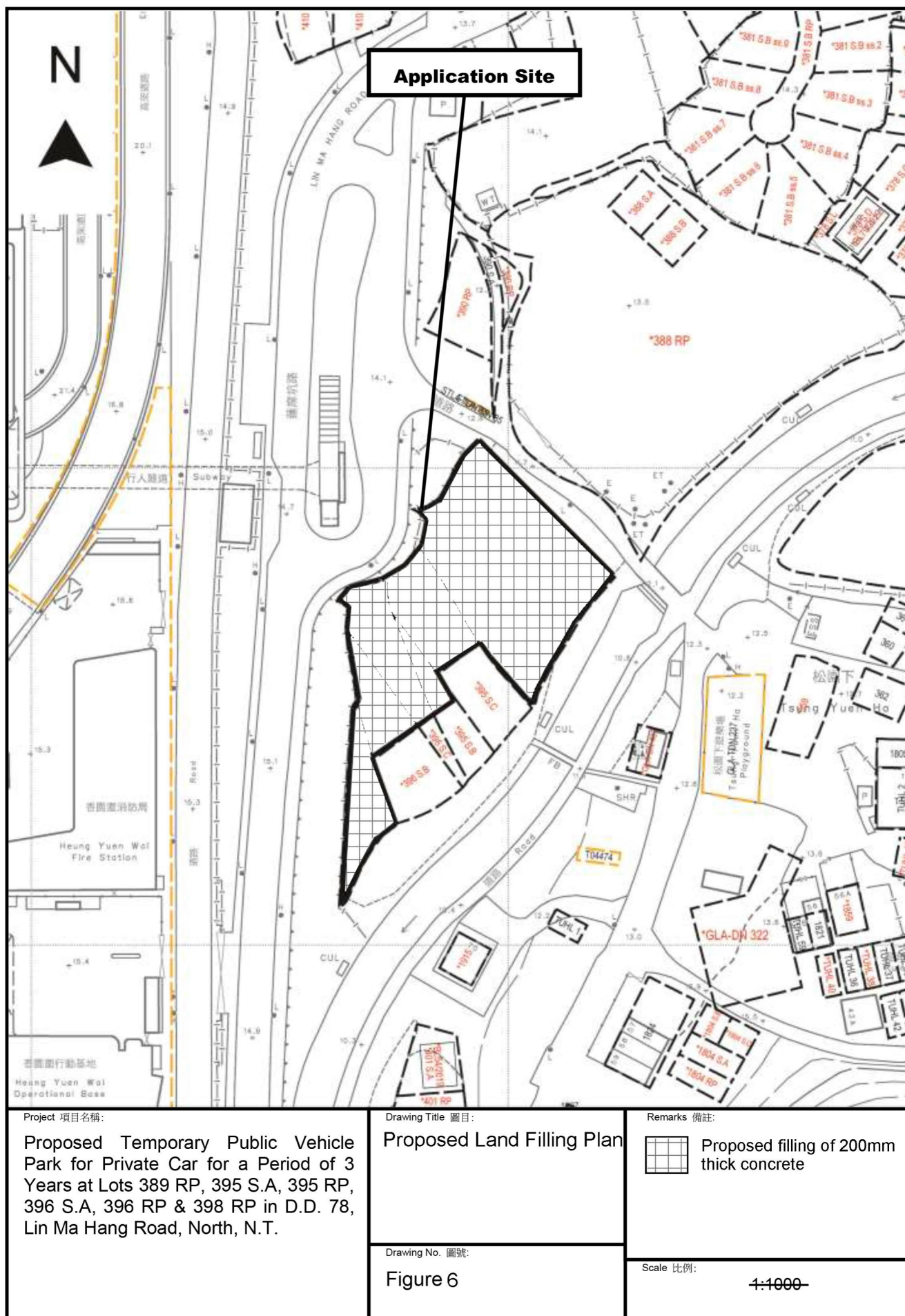

參考編號  
REFERENCE No. A/NE-TKLN/80 繪圖 DRAWING A-2

(來源：申請人呈交的進一步資料)  
(SOURCE : APPLICANT'S SUBMITTED FURTHER INFORMATION)



要覽圖 KEY PLAN  
SCALE 1:50,000 比例尺

33 (24.4.20)  
53 (23.6.23)

57 (22.9.23)

37 (28.5.21)  
75 將在同一會議中考慮  
TO BE CONSIDERED  
AT THE SAME MEETING

先前申請  
PREVIOUS APPLICATION  
45 (29.7.22)

申請地點  
APPLICATION SITE

蓮塘/香園圍邊境管制站  
LIANTANG/  
HEUNG YUEN WAI  
BOUNDARY  
CONTROL POINT

口岸  
BOUNDARY CROSSING FACILITIES

圖例 LEGEND

33 (24.4.20) 獲批准的申請  
APPROVED APPLICATION

45 (29.7.22) 被拒絕的申請  
REJECTED APPLICATION

33 (24.4.20)  
會議日期  
DATE OF MEETING  
申請編號  
APPLICATION NUMBER

申請地點界線只作識別用  
APPLICATION SITE BOUNDARY  
FOR IDENTIFICATION PURPOSE ONLY

位置圖 LOCATION PLAN

擬議臨時公眾停車場(貨櫃車除外)(為期3年)附屬填土工程  
新界打鼓嶺北丈量約份第78約地段第389號餘段、第395號A分段、  
第395號餘段、第396號A分段、第396號餘段及第398號餘段  
PROPOSED TEMPORARY PUBLIC VEHICLE PARK  
(PRIVATE CAR ONLY) FOR A PERIOD OF 3 YEARS  
AND ASSOCIATED FILLING OF LAND  
LOTS 389 RP, 395 S.A, 395 RP, 396 S.A, 396 RP AND  
398 RP IN D.D. 78, TA KWU LING NORTH, NEW TERRITORIES  
SCALE 1:7 500 比例尺

米 100 0 100 200 300 米  
METRES

規劃署  
PLANNING  
DEPARTMENT



參考編號  
REFERENCE No.  
A/NE-TKLN/80

圖 PLAN  
A-1



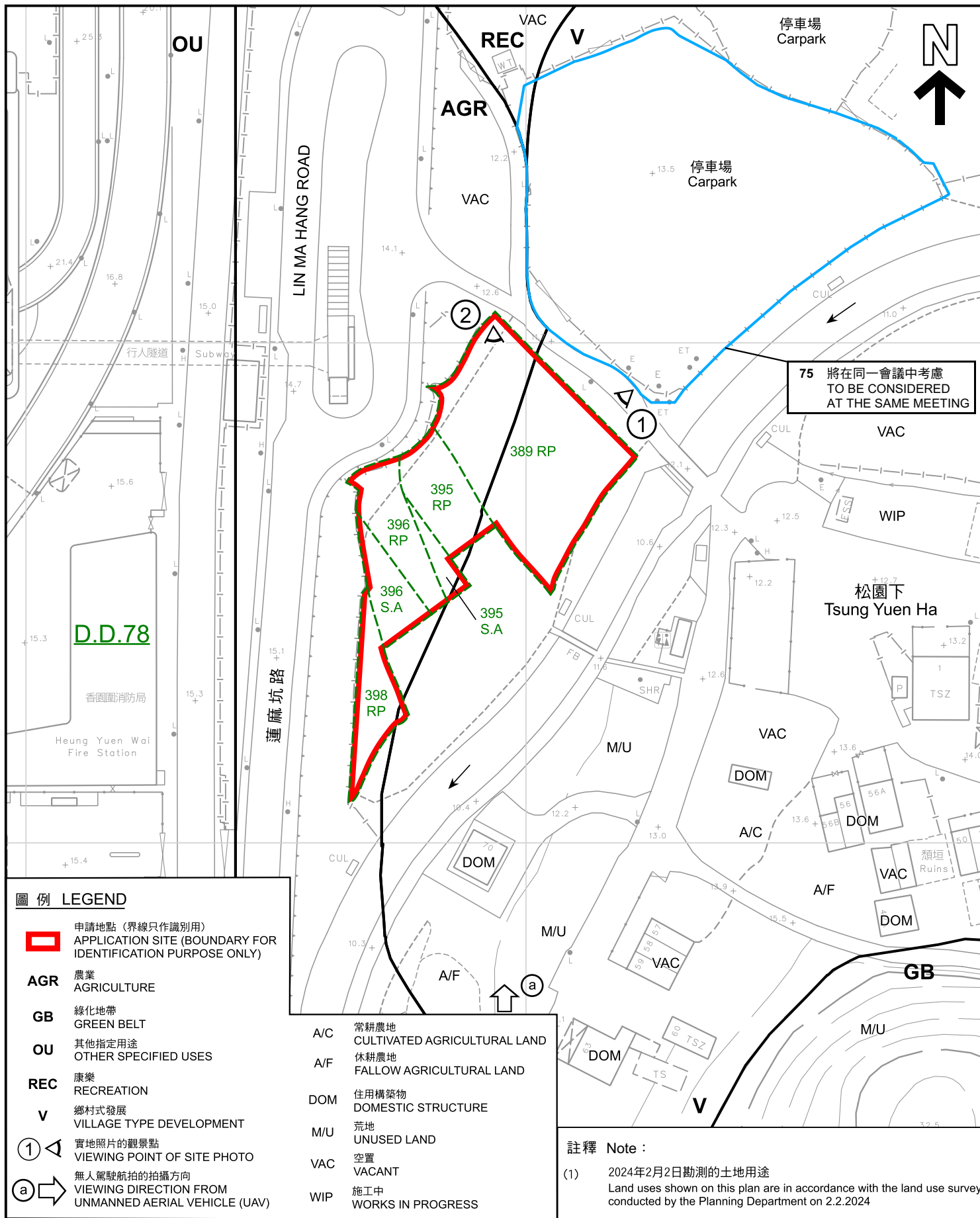

<p>本摘要圖於2024年3月8日擬備， 所根據的資料為測量圖編號 3-NW-8D EXTRACT PLAN PREPARED ON 8.3.2024 BASED ON SURVEY SHEET No. 3-NW-8D</p>	<p><b>平面圖 SITE PLAN</b></p> <p>擬議臨時公眾停車場(貨櫃車除外) (為期3年) 附屬填土工程 新界打鼓嶺北丈量約份第78約地段第389號餘段、第395號A分段、 第395號餘段、第396號A分段、第396號餘段及第398號餘段 PROPOSED TEMPORARY PUBLIC VEHICLE PARK (PRIVATE CAR ONLY) FOR A PERIOD OF 3 YEARS AND ASSOCIATED FILLING OF LAND LOTS 389 RP, 395 S.A, 395 RP, 396 S.A, 396 RP AND 398 RP IN D.D. 78, TA KWU LING NORTH, NEW TERRITORIES SCALE 1 : 1 000 比例尺</p> <p>米 METRES 20 0 20 40 米 METRES</p>	<p><b>規劃署 PLANNING DEPARTMENT</b></p> <p>參考編號 REFERENCE No. <b>A/NE-TKLN/80</b></p>	<p><b>圖 PLAN A-2</b></p>
	<p>規劃署 PLANNING DEPARTMENT</p>		





圖例 LEGEND



申請地點 (界線只作識別用)  
APPLICATION SITE (BOUNDARY FOR  
IDENTIFICATION PURPOSE ONLY)

本摘要圖於2024年3月8日擬備，  
所根據的資料為地政總署於2023年2月21日  
拍得的航攝照片編號E183327C\_R  
EXTRACT PLAN PREPARED ON 8.3.2024  
BASED ON AERIAL PHOTO No. E183327C\_R  
TAKEN ON 21.2.2023

航攝照片 AERIAL PHOTO

擬議臨時公眾停車場(貨櫃車除外)(為期3年)附屬填土工程  
新界打鼓嶺北丈量約份第78約地段第389號餘段、第395號A分段、  
第395號餘段、第396號A分段、第396號餘段及第398號餘段  
PROPOSED TEMPORARY PUBLIC VEHICLE PARK  
(PRIVATE CAR ONLY) FOR A PERIOD OF 3 YEARS  
AND ASSOCIATED FILLING OF LAND  
LOTS 389 RP, 395 S.A, 395 RP, 396 S.A, 396 RP AND  
398 RP IN D.D. 78, TA KWU LING NORTH, NEW TERRITORIES

規劃署  
PLANNING  
DEPARTMENT



參考編號  
REFERENCE No.  
A/NE-TKLN/80

圖 PLAN  
A-3





申請地點界線只作識別用  
APPLICATION SITE BOUNDARY FOR IDENTIFICATION PURPOSE ONLY

### 實地照片 SITE PHOTO

本圖於2024年3月8日擬備，所根據的資料為攝於2024年2月2日的無人駕駛航拍照片  
PLAN PREPARED ON 8.3.2024  
BASED ON UNMANNED AERIAL VEHICLE (UAV) PHOTO TAKEN ON 2.2.2024

擬議臨時公眾停車場(貨櫃車除外)(為期3年)附屬填土工程  
新界打鼓嶺北丈量約份第78約地段第389號餘段、第395號A分段、  
第395號餘段、第396號A分段、第396號餘段及第398號餘段  
PROPOSED TEMPORARY PUBLIC VEHICLE PARK  
(PRIVATE CAR ONLY) FOR A PERIOD OF 3 YEARS  
AND ASSOCIATED FILLING OF LAND  
LOTS 389 RP, 395 S.A, 395 RP, 396 S.A, 396 RP AND  
398 RP IN D.D. 78, TA KWU LING NORTH, NEW TERRITORIES

規劃署  
PLANNING  
DEPARTMENT



參考編號  
REFERENCE No.

A/NE-TKLN/80

圖 PLAN

A-4a





申請地點界線只作識別用  
APPLICATION SITE BOUNDARY FOR IDENTIFICATION PURPOSE ONLY

### 實地照片 SITE PHOTO

本圖於2024年3月8日擬備，  
所根據的資料為攝於2024年2月2日  
的實地照片  
PLAN PREPARED ON 8.3.2024  
BASED ON SITE PHOTOS  
TAKEN ON 2.2.2024

擬議臨時公眾停車場(貨櫃車除外)(為期3年)附屬填土工程  
新界打鼓嶺北丈量約份第78約地段第389號餘段、第395號A分段、  
第395號餘段、第396號A分段、第396號餘段及第398號餘段  
PROPOSED TEMPORARY PUBLIC VEHICLE PARK  
(PRIVATE CAR ONLY) FOR A PERIOD OF 3 YEARS  
AND ASSOCIATED FILLING OF LAND  
LOTS 389 RP, 395 S.A, 395 RP, 396 S.A, 396 RP AND  
398 RP IN D.D. 78, TA KWU LING NORTH, NEW TERRITORIES

規劃署  
PLANNING  
DEPARTMENT



參考編號  
REFERENCE No.  
A/NE-TKLN/80

圖 PLAN  
A-4b