

參考編號  
REFERENCE No.

A/NE-TKLN/92

繪圖

DRAWING A-1

(來源：申請人於2024年12月10日呈交的資料)

(SOURCE: APPLICANT'S SUBMISSION ON 10.12.2024)

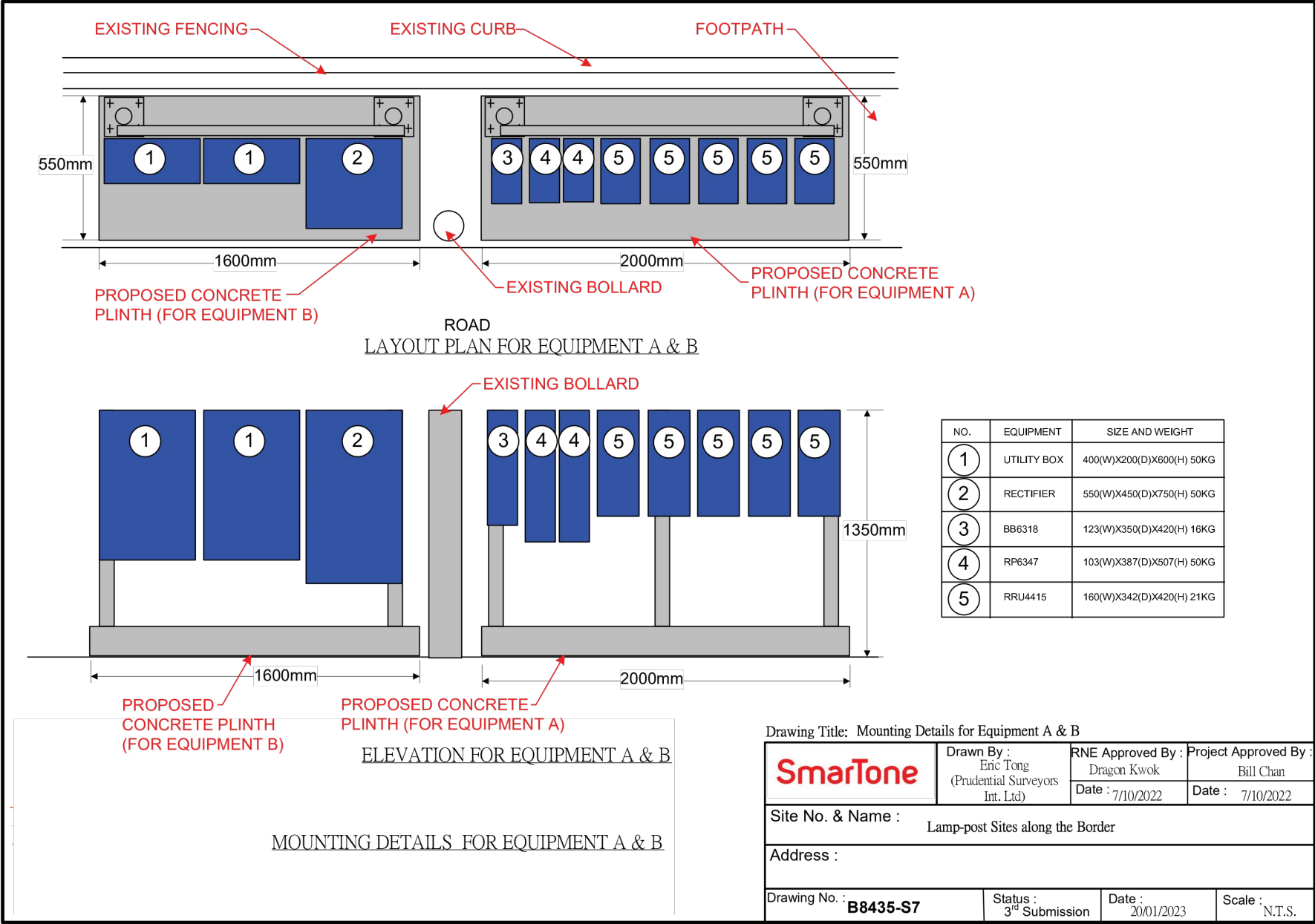

參考編號  
REFERENCE No.

A/NE-TKLN/92

繪圖

DRAWING A-2a

(來源：申請人於2024年11月4日呈交的資料)  
(SOURCE: APPLICANT'S SUBMISSION ON 4.11.2024)

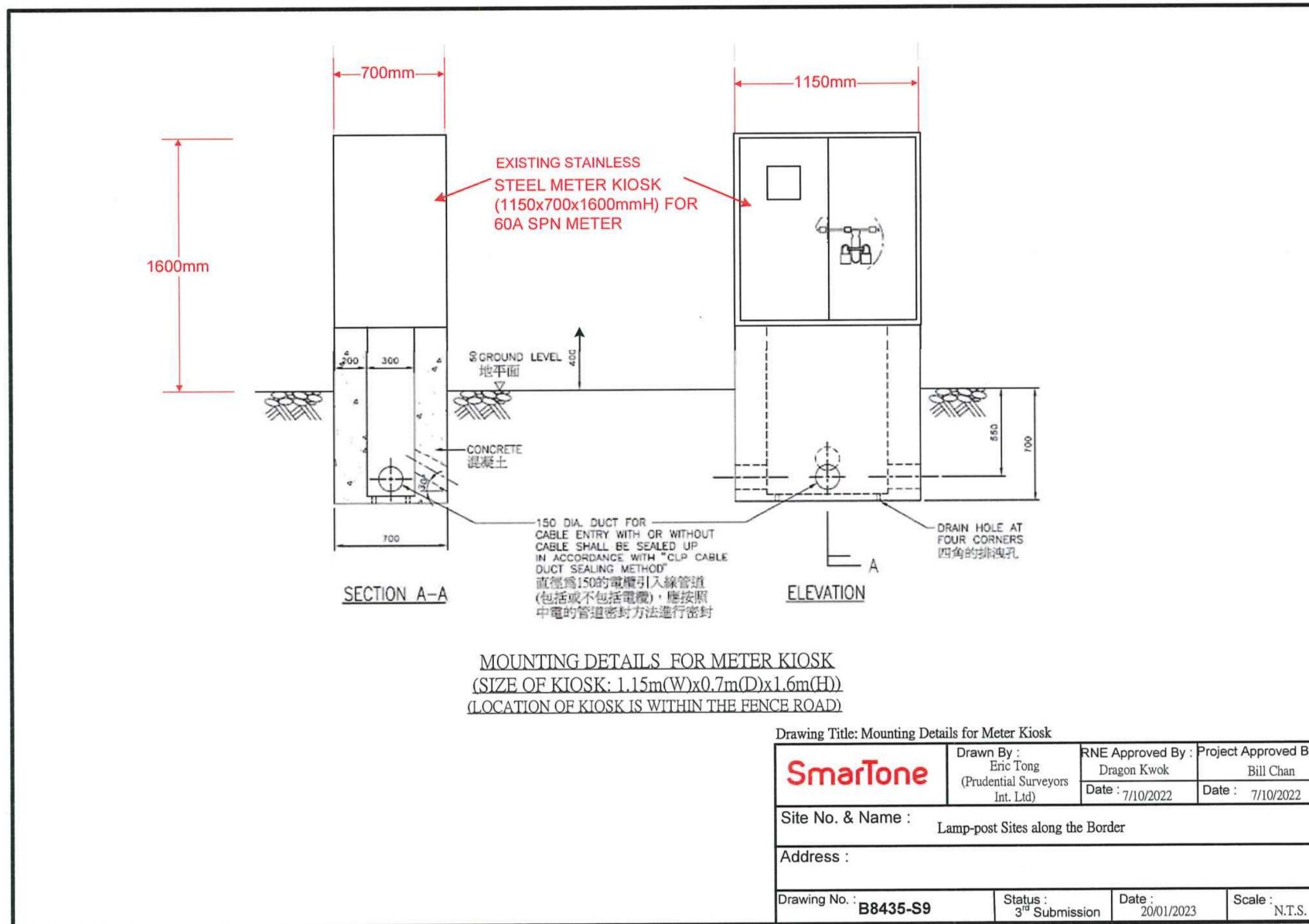

參考編號  
REFERENCE No.

A/NE-TKLN/92

繪圖

DRAWING A-2b

(來源 : 申請人於2024年11月7日呈交的資料)  
(SOURCE : APPLICANT'S SUBMISSION ON 7.11.2024)

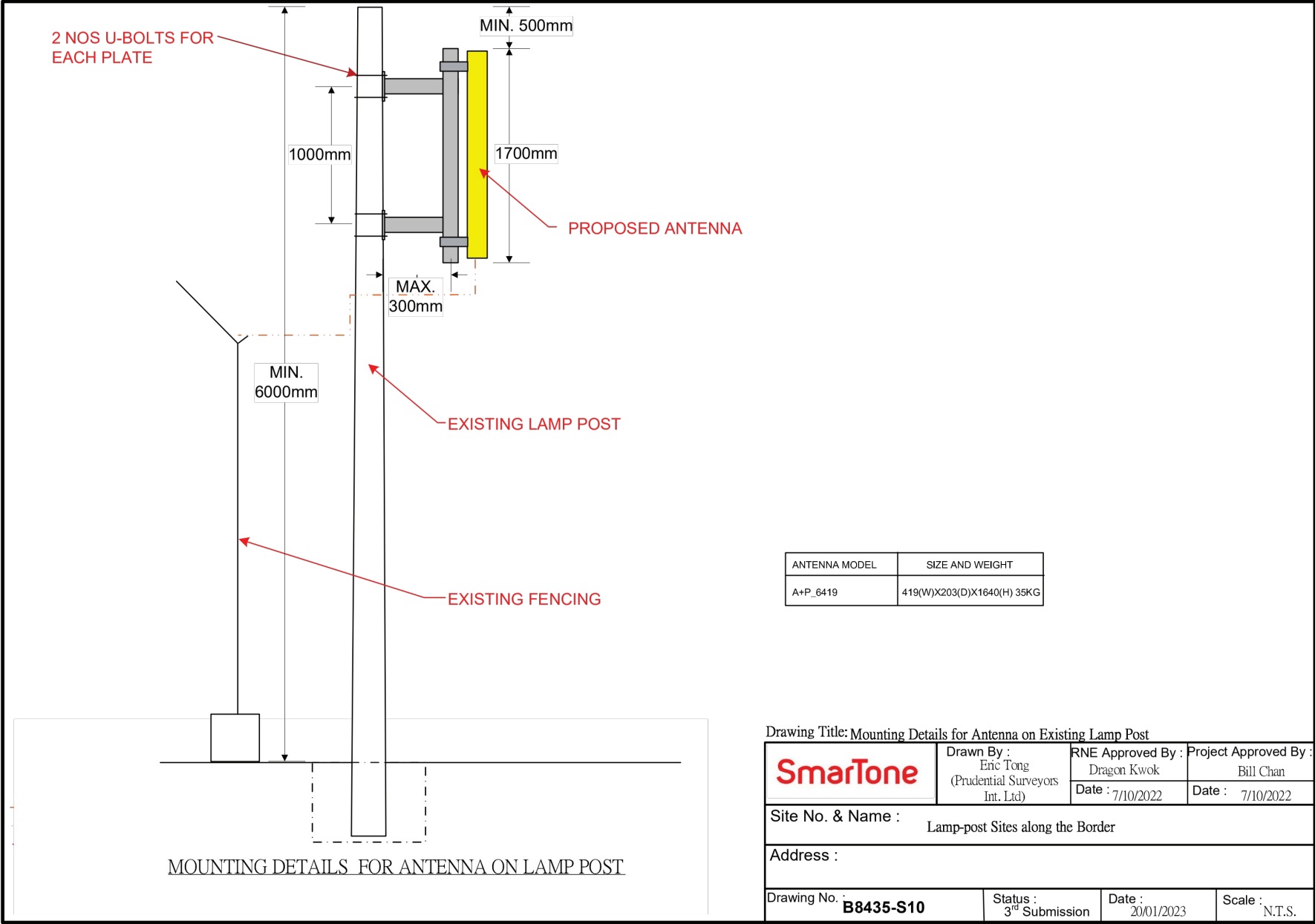

參考編號  
REFERENCE No.

A/NE-TKLN/92

繪圖

DRAWING A-2c

(來源：申請人於2024年11月4日呈交的資料)  
(SOURCE: APPLICANT'S SUBMISSION ON 4.11.2024)





Photo 4 (WITHIN THE FENCE ROAD)  
PHOTOS FOR LEAD-IN FIBRE CABLE

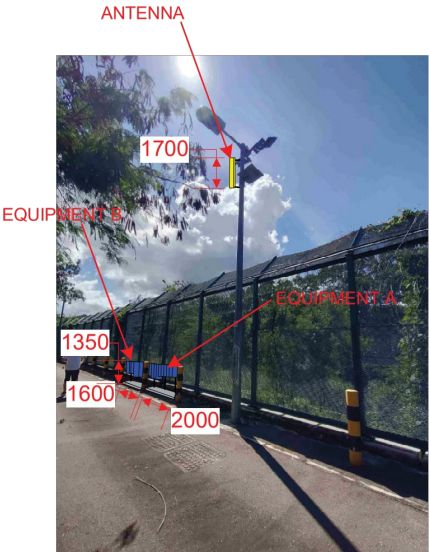









Photo 5 (WITHIN THE FENCE ROAD)

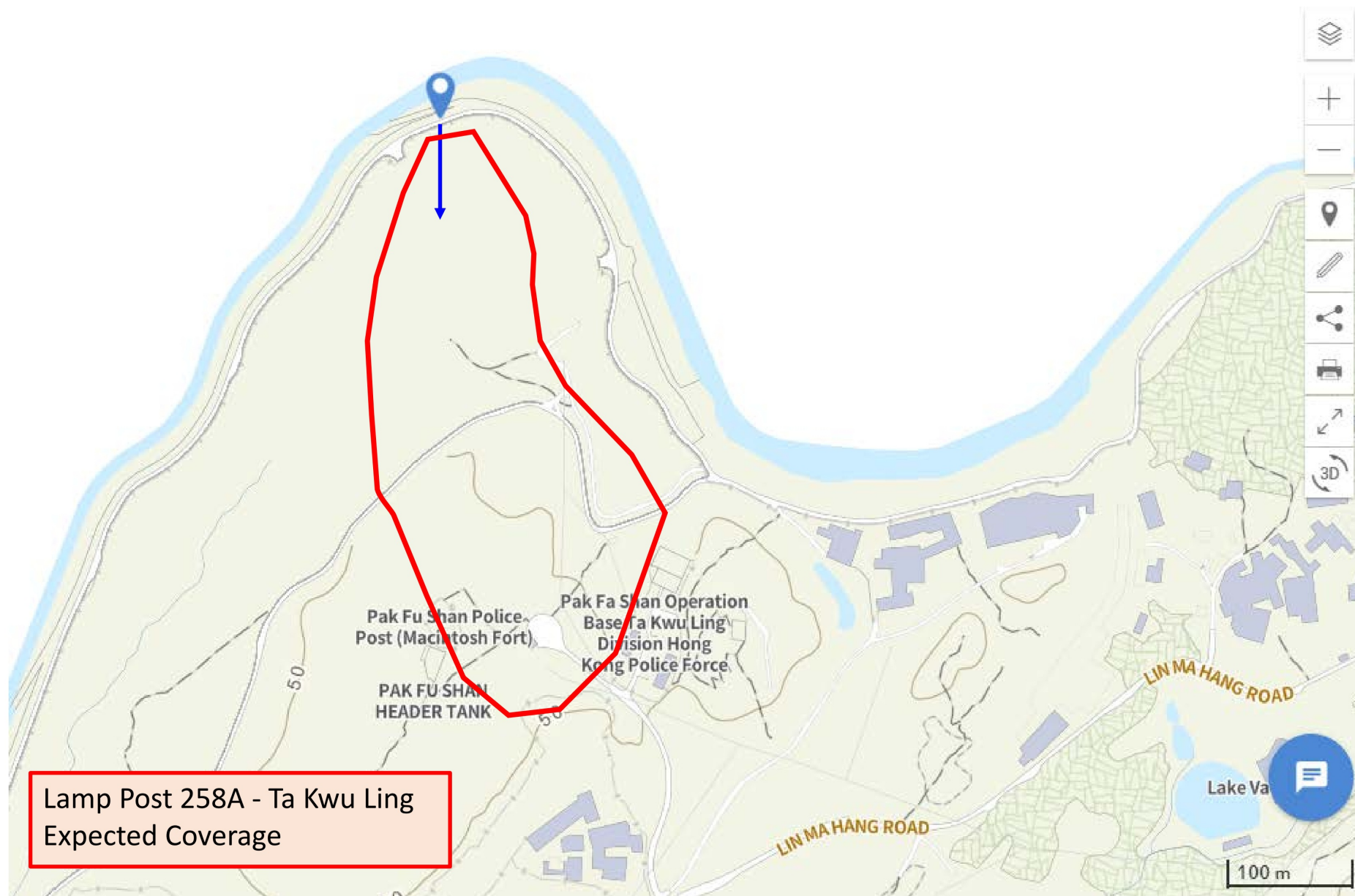

Photo 6 (WITHIN THE FENCE ROAD)

PHOTOS FOR SITE 2

<b>LEGEND &amp;</b>		PE	Drawing Title: Photos for Lead-in Fibre Cable and Site 2			
	PRC			Drawn By : Eric Tong (Prudential Surveyors Int. Ltd)	RNE Approved By : Dragon Kwok Date : 7/10/2022	Project Approved By : Bill Chan Date : 7/10/2022
	PRC					
	PRC		Site No. & Name : Lamp-post Sites along the Border			
	PRC					
	PRC					
	PHC		Address :			
	PRC					
			Drawing No. : <b>B8435-S12</b>	Status : 3 <sup>rd</sup> Submission	Date : 20/01/2023	Scale : N.T.S.

參考編號 REFERENCE No.	A/NE-TKLN/92	繪圖 DRAWING A-3
(來源：申請人於2024年11月4日呈交的資料) (SOURCE：APPLICANT'S SUBMISSION ON 4.11.2024)		



參考編號  
REFERENCE No.

A/NE-TKLN/92

繪圖

DRAWING A-4

(來源：申請人於2024年11月4日呈交的資料)

(SOURCE: APPLICANT'S SUBMISSION ON 4.11.2024)



深圳市  
SHENZHEN SHI



要覽圖 KEY PLAN  
SCALE 1:50 000 比例尺

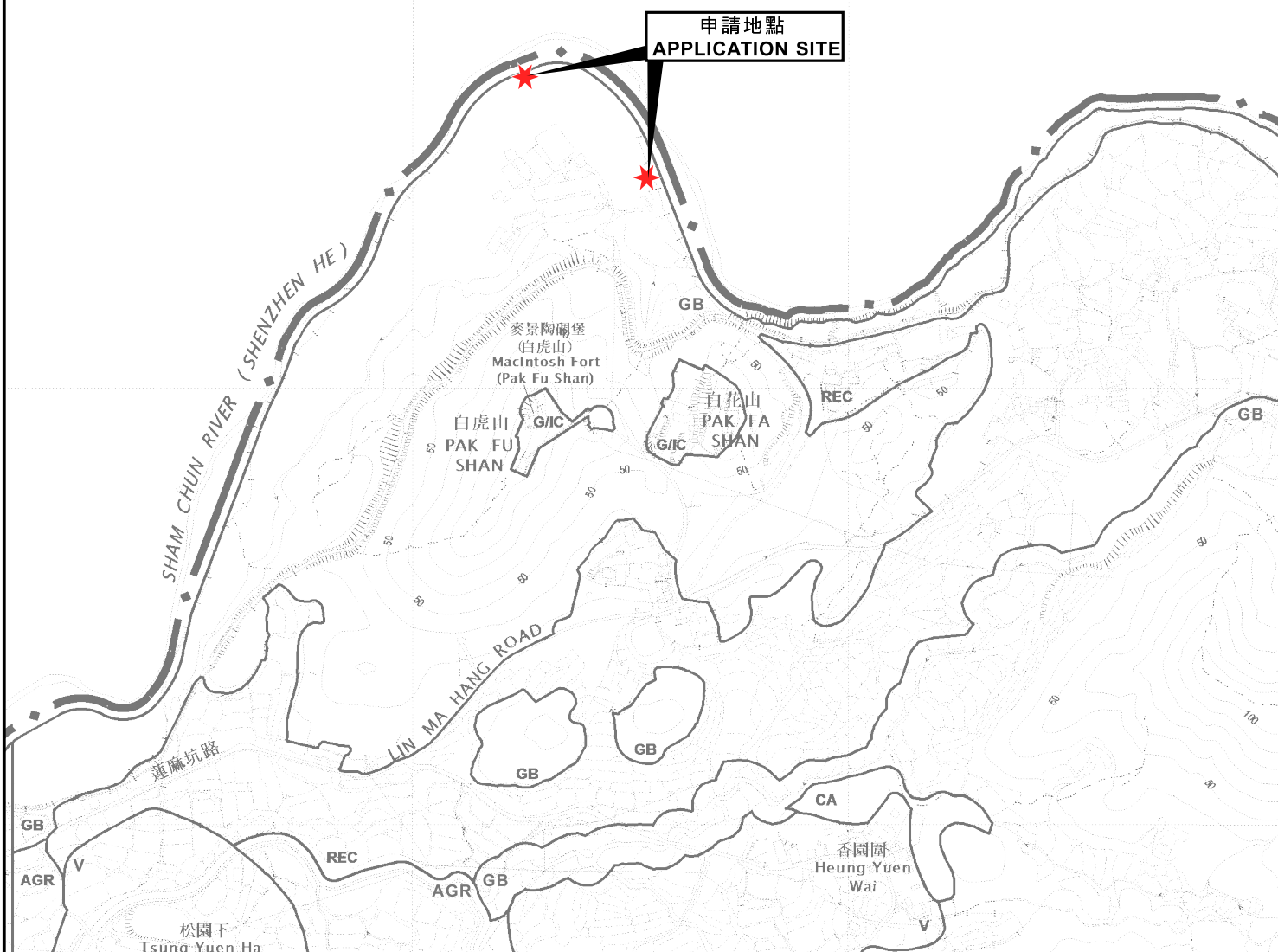

位置圖 LOCATION PLAN

本摘要圖於2024年12月11日擬備，  
所根據的資料為於2016年5月3日  
核准的分區計劃大綱圖編號S/NE-TKLN/2  
EXTRACT PLAN PREPARED ON 11.12.2024  
BASED ON OUTLINE ZONING PLAN  
No. S/NE-TKLN/2 APPROVED ON 3.5.2016

擬議公用事業設施裝置(無線電發射站)及相關挖土工程  
新界打鼓嶺北丈量約份第80約的政府土地  
PROPOSED PUBLIC UTILITY INSTALLATION (RADIO BASE STATION)  
AND ASSOCIATED EXCAVATION OF LAND  
GOVERNMENT LAND IN D.D. 80, TA KWU LING NORTH, N.T.

SCALE 1 : 7 500 比例尺  
米 100 0 100 200 300 米  
METRES

規劃署  
PLANNING  
DEPARTMENT



參考編號  
REFERENCE No.  
A/NE-TKLN/92

圖 PLAN  
A-1



深圳市  
SHENZHEN SHI



深圳河

SHENZHEN RIVER

街燈編號  
Lamp Pole No.  
258A

D.D. 80

邊境禁區界線  
Frontier Closed Area  
Boundary

街燈編號  
Lamp Pole No.  
254A

電表箱  
Meter Kiosk

圖例 LEGEND

G.L. 政府土地  
GOVERNMENT LAND

M/U 荒地  
UNUSED LAND

① 實地照片的觀景點  
VIEWING POINT OF SITE PHOTO

申請地點 (界線只作識別用)  
APPLICATION SITE (BOUNDARY FOR  
IDENTIFICATION PURPOSE ONLY)

GB 綠化地帶  
GREEN BELT

註釋 Note :

- (1) 2024年11月22日勘测的土地用途  
Land uses shown on this plan are in accordance with the land use survey  
conducted by the Planning Department on 22.11.2024

平面圖 SITE PLAN

擬議公用事業設施裝置(無線電發射站)及相關挖土工程  
PROPOSED PUBLIC UTILITY INSTALLATION (RADIO BASE STATION)  
AND ASSOCIATED EXCAVATION OF LAND  
GOVERNMENT LAND IN D.D. 80, TA KWU LING NORTH, N.T.

SCALE 1 : 1 000 比例尺

米 METRES 20 0 20 40 米 METRES

規劃署  
PLANNING  
DEPARTMENT



參考編號  
REFERENCE No.  
A/NE-TKLN/92

圖 PLAN  
A-2

本摘要圖於2024年12月13日擬備，  
所根據的資料為測量圖編號  
3-NW-4C及9A  
EXTRACT PLAN PREPARED ON 13.12.2024  
BASED ON SURVEY SHEETS No.  
3-NW-4C & 9A



深圳市  
SHENZHEN SHI



圖例 LEGEND



申請地點 (界線只作識別用)  
APPLICATION SITE (BOUNDARY FOR  
IDENTIFICATION PURPOSE ONLY)

本摘要圖於2024年12月11日擬備，  
所根據的資料為地政總署於2023年2月21日  
拍得的航攝照片編號E183261C\_R  
EXTRACT PLAN PREPARED ON 11.12.2024  
BASED ON AERIAL PHOTO No. E183261C\_R  
TAKEN ON 21.2.2023 BY  
LANDS DEPARTMENT

航攝照片 AERIAL PHOTO

擬議公用事業設施裝置(無線電發射站)及相關挖土工程  
新界打鼓嶺北丈量約份第80約的政府土地  
PROPOSED PUBLIC UTILITY INSTALLATION (RADIO BASE STATION)  
AND ASSOCIATED EXCAVATION OF LAND  
GOVERNMENT LAND IN D.D. 80, TA KWU LING NORTH, N.T.

規劃署  
PLANNING  
DEPARTMENT



參考編號  
REFERENCE No.  
A/NE-TKLN/92

圖 PLAN  
A-3





攝於2024年12月12日的實地照片  
SITE PHOTO TAKEN ON 12.12.2024



攝於2024年11月22日的實地照片  
SITE PHOTO TAKEN ON 22.11.2024

申請地點界線只作識別用  
APPLICATION SITE BOUNDARY FOR IDENTIFICATION PURPOSE ONLY

### 實地照片 SITE PHOTOS

擬議公用事業設施裝置(無線電發射站)及相關挖土工程  
新界打鼓嶺北丈量約份第80約的政府土地  
PROPOSED PUBLIC UTILITY INSTALLATION (RADIO BASE STATION)  
AND ASSOCIATED EXCAVATION OF LAND  
GOVERNMENT LAND IN D.D. 80, TA KWU LING NORTH, N.T.

規劃署  
PLANNING  
DEPARTMENT



參考編號  
REFERENCE No.  
A/NE-TKLN/92

圖 PLAN  
A-4

本圖於2024年12月13日擬備，  
所根據的資料為攝於2024年11月22日及12月12日  
的實地照片  
PLAN PREPARED ON 13.12.2024  
BASED ON SITE PHOTOS TAKEN ON  
22.11.2024 & 12.12.2024