

# 地段索引圖 LOT INDEX PLAN

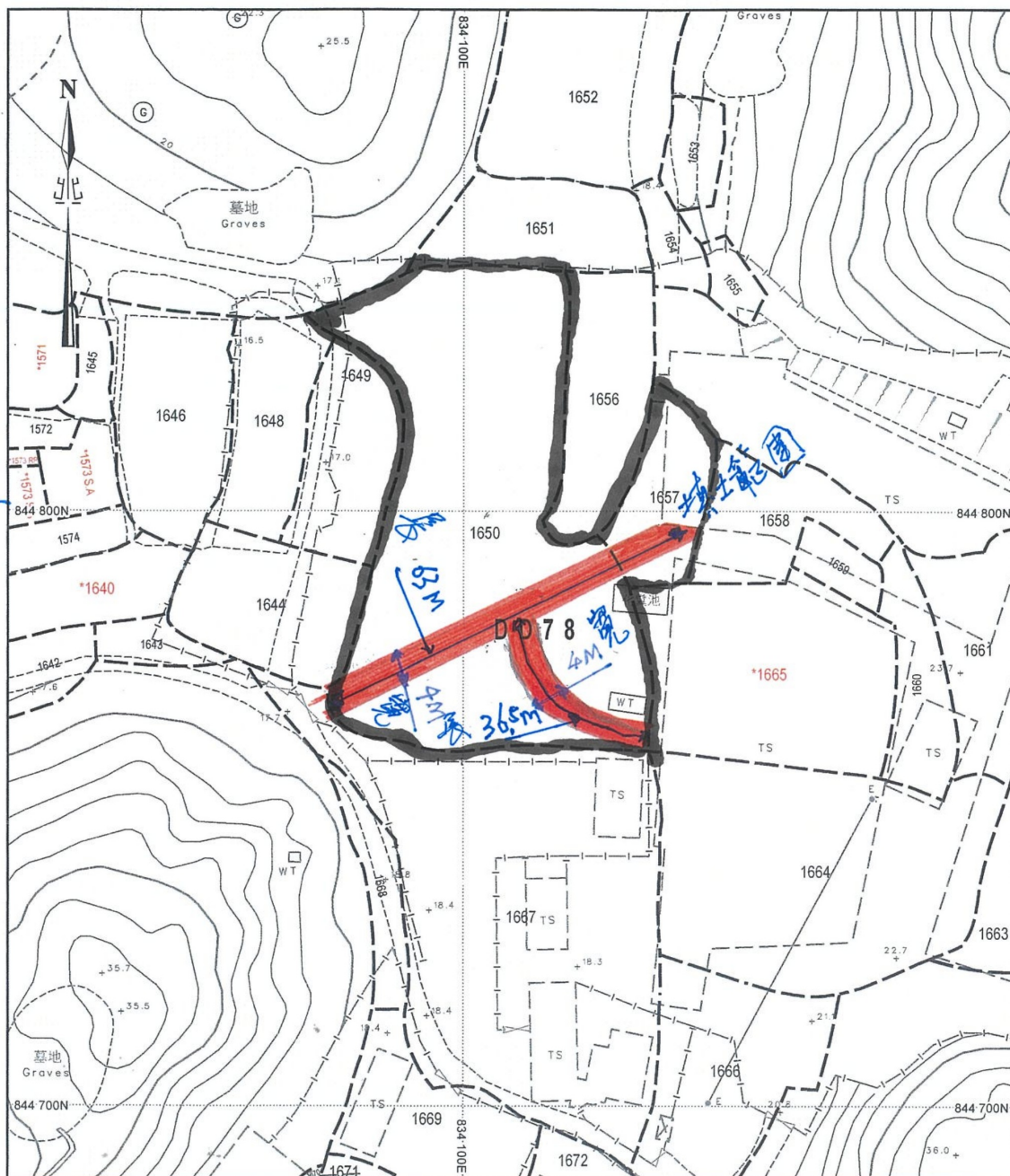

地政總署測繪處 Survey and Mapping Office, Lands Department

比例尺 SCALE 1:1000  
米 10 0 10 20 30 40 50 米



Locality: \_\_\_\_\_  
Lot Index Plan No.: LIP1617627P  
District Survey Office: DSON  
Date: 30-Dec-2024  
Reference No.: 3-NW-13D

香港特別行政區政府 一 版權所有  
© Copyright reserved - Hong Kong SAR Government  
SMO-P01 20241230114414 10

摘要說明：本地段索引圖在其背景的地形圖上標示了各種永久和短期持有的土地的圖像界線。這些土地包括私人地段、政府撥地、短期租約批地，以及其他作核准用途的土地。請注意：(1)本索引圖上的資料會被不時更新而不作事先通知；

(2)索引圖的更新或會延後於有關資料的實際變更；以及(3)本索引圖中顯示的界線僅供識別之用，資料是否準確可靠，應徵詢專業土地測量師的意見。

免責說明：如因使用本地段索引圖，或因所依據的本索引圖資料出錯、遺漏、過時或有誤差而引致任何損失或損害，政府概不承擔任何法律責任。

Explanatory notes: This plan shows the graphical boundaries of different kinds of permanent and temporary land holdings with the topographic map in the backdrop. The land holdings as shown may include private lots, government land allocations, short term tenancies and other permitted uses of land. It must be noted that: (1) the information shown on this plan is subject to update without prior notification; (2) there may be time lag between an update and the related changes taken place; and (3) the graphical boundaries as shown are for identification purpose only and interpretation of their accuracy and reliability requires the advice from professional land surveyor.

Disclaimer: The Government shall not be responsible for any loss or damage, howsoever arising from the use of this plan or in reliance upon its correctness, completeness, timeliness or accuracy.

參考編號  
REFERENCE No.

A/NE-TKLN/94

繪圖

DRAWING A-1

(來源：申請人於2025年1月27日呈交的資料)

(SOURCE: APPLICANT'S SUBMISSION ON 27.1.2025)

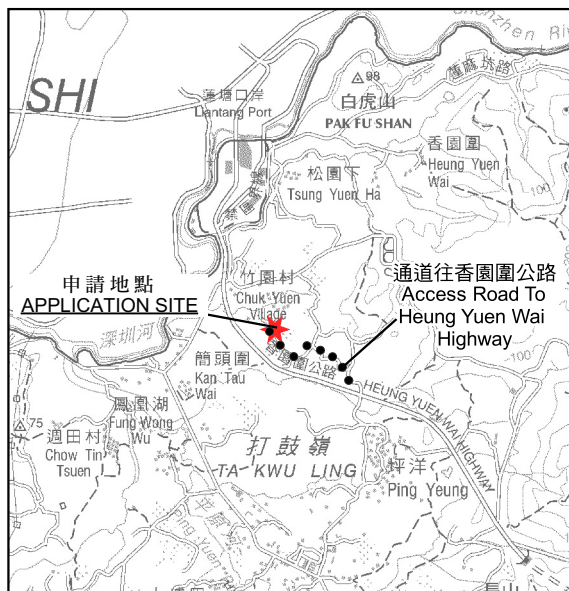

要覽圖 KEY PLAN

SCALE 1:50 000 比例尺

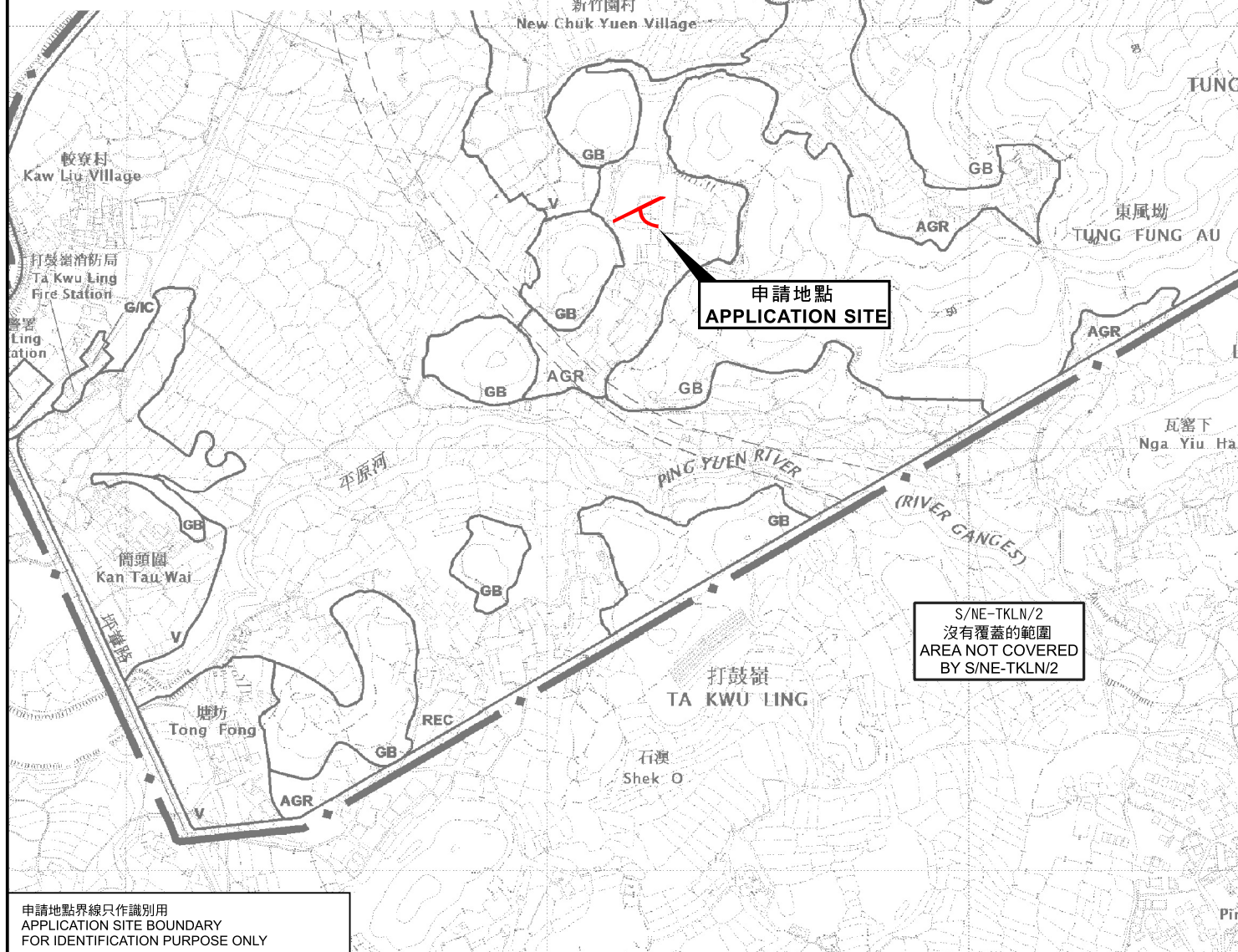

申請地點界線只作識別用  
APPLICATION SITE BOUNDARY  
FOR IDENTIFICATION PURPOSE ONLY

位置圖 LOCATION PLAN

本摘要圖於2025年3月5日擬備，  
所根據的資料為於2016年5月3日  
核准的分區計劃大綱圖編號S/NE-TKLN/2  
EXTRACT PLAN PREPARED ON 5.3.2025  
BASED ON OUTLINE ZONING PLAN  
No. S/NE-TKLN/2 APPROVED ON 3.5.2016

擬議臨時填土工程作准許農業用途的行人通道(為期3年)  
新界打鼓嶺北丈量約份第78約地段第1650號(部分)及第1657號(部分)  
PROPOSED TEMPORARY FILLING OF LAND FOR VEHICULAR ACCESS  
FOR PERMITTED AGRICULTURAL USE FOR A PERIOD OF 3 YEARS  
LOTS 1650 (PART) AND 1657 (PART) IN D.D. 78,  
TA KWU LING NORTH, N.T.  
SCALE 1:7 500 比例尺

米 100 0 100 200 300 米  
METRES

規劃署  
PLANNING  
DEPARTMENT



參考編號  
REFERENCE No.  
A/NE-TKLN/94

圖 PLAN  
A-1

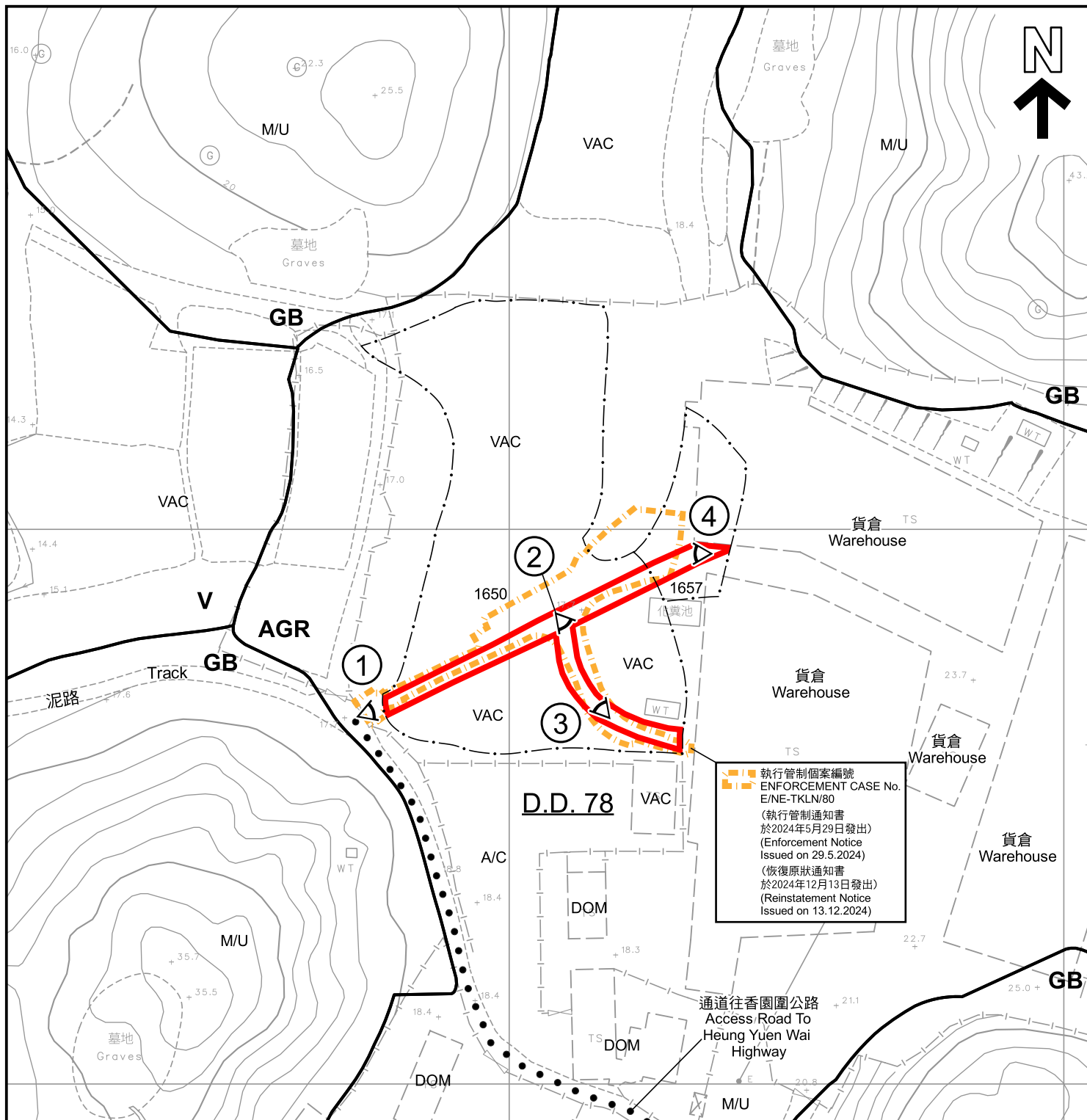

#### 圖例 LEGEND

-  申請地點 (界線只作識別用)  
APPLICATION SITE (BOUNDARY FOR IDENTIFICATION PURPOSE ONLY)
- AGR** 農業  
AGRICULTURE
- GB** 綠化地帶  
GREEN BELT
- V** 鄉村式發展  
VILLAGE TYPE DEVELOPMENT

- A/C** 常耕農地  
CULTIVATED AGRICULTURAL LAND
- DOM** 住用構築物  
DOMESTIC STRUCTURE
- M/U** 荒地  
UNUSED LAND
- VAC** 空置  
VACANT
-  實地照片的觀景點  
VIEWING POINT OF SITE PHOTO

#### 註釋 Note:

- (1) 2025年2月7日勘測的土地用途  
Land uses shown on this plan are in accordance with the land use survey conducted by the Planning Department on 7.2.2025

#### 平面圖 SITE PLAN

擬議臨時填土工程作准許農業用途的行人通道(為期3年)  
PROPOSED TEMPORARY FILLING OF LAND FOR VEHICULAR ACCESS  
FOR PERMITTED AGRICULTURAL USE FOR A PERIOD OF 3 YEARS  
LOTS 1650 (PART) AND 1657 (PART) IN D.D. 78,  
TA KWU LING NORTH, N.T.  
SCALE 1 : 1 000 比例尺

米 20 0 20 40 米  
METRES

規劃署  
PLANNING  
DEPARTMENT



參考編號  
REFERENCE No.  
A/NE-TKLN/94

圖 PLAN  
A-2

本摘要圖於2025年3月5日擬備，  
所根據的資料為測量圖編號  
3-NW-13D  
EXTRACT PLAN PREPARED ON 5.3.2025  
BASED ON SURVEY SHEET No.  
3-NW-13D

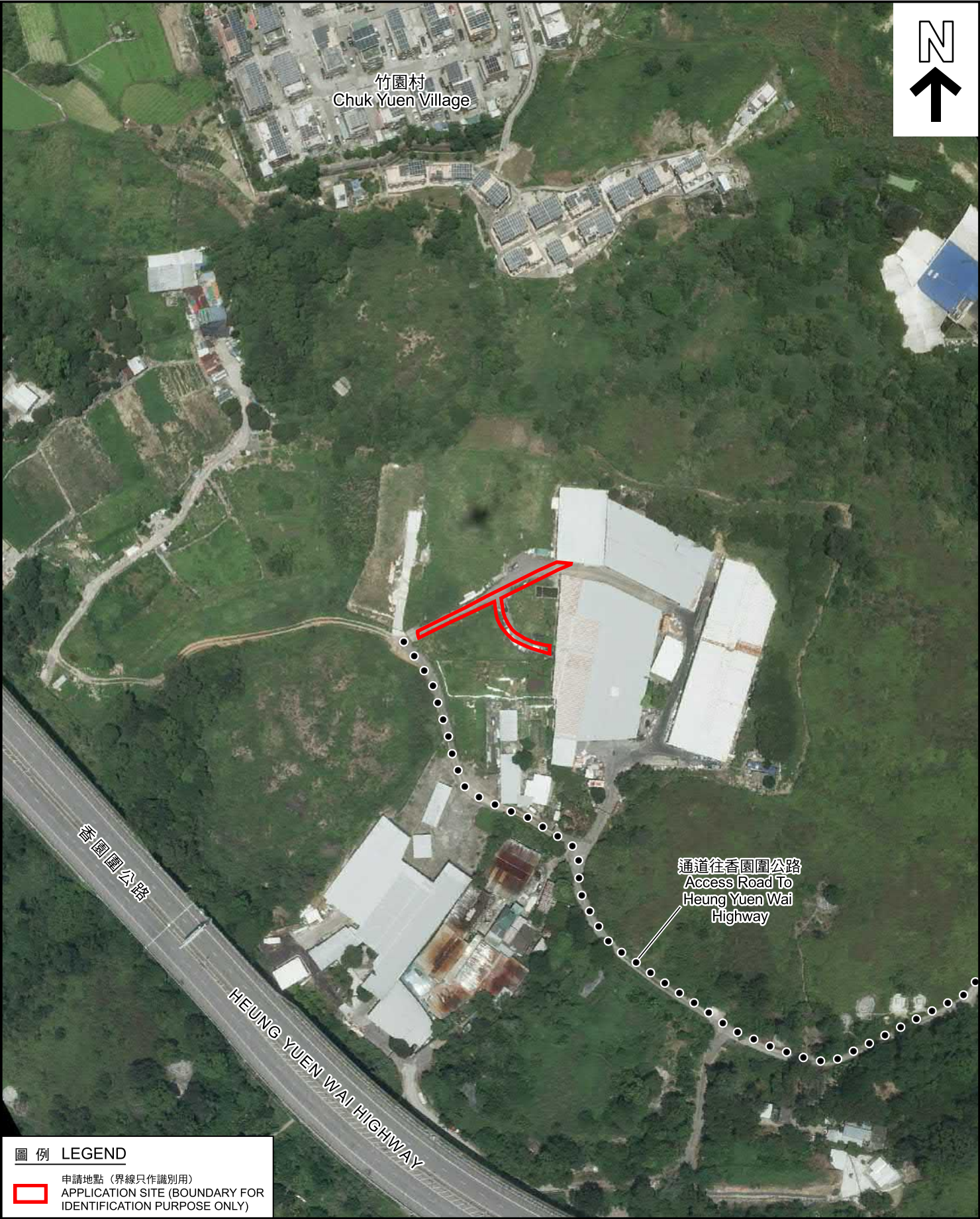

圖例 LEGEND

 申請地點 (界線只作識別用)  
APPLICATION SITE (BOUNDARY FOR IDENTIFICATION PURPOSE ONLY)

本摘要圖於2025年3月5日擬備，  
所根據的資料為地政總署於2023年7月24日  
拍得的航攝照片編號E204252C  
EXTRACT PLAN PREPARED ON 5.3.2025  
BASED ON AERIAL PHOTO No. E204252C  
TAKEN ON 24.7.2023 BY  
LANDS DEPARTMENT

航攝照片 AERIAL PHOTO

擬議臨時填土工程作准許農業用途的行车通道 (為期3年)  
新界打鼓嶺北丈量約份第78約地段第1650號(部分)及第1657號(部分)  
PROPOSED TEMPORARY FILLING OF LAND FOR VEHICULAR ACCESS  
FOR PERMITTED AGRICULTURAL USE FOR A PERIOD OF 3 YEARS  
LOTS 1650 (PART) AND 1657 (PART) IN D.D. 78,  
TA KWU LING NORTH, N.T.

規劃署  
PLANNING  
DEPARTMENT



參考編號  
REFERENCE No.  
A/NE-TKLN/94

圖 PLAN  
A-3



申請地點界線只作識別用  
APPLICATION SITE BOUNDARY FOR IDENTIFICATION PURPOSE ONLY

### 實地照片 SITE PHOTOS

擬議臨時填土工程作准許農業用途的行人通道(為期3年)  
新界打鼓嶺北丈量約份第78約地段第1650號(部分)及第1657號(部分)  
PROPOSED TEMPORARY FILLING OF LAND FOR VEHICULAR ACCESS  
FOR PERMITTED AGRICULTURAL USE FOR A PERIOD OF 3 YEARS  
LOTS 1650 (PART) AND 1657 (PART) IN D.D. 78,  
TA KWU LING NORTH, N.T.

規劃署  
PLANNING  
DEPARTMENT



參考編號  
REFERENCE No.  
A/NE-TKLN/94

圖 PLAN  
A-4a

本圖於2025年2月19日擬備，  
所根據的資料為攝於2025年2月7日  
的實地照片  
PLAN PREPARED ON 19.2.2025  
BASED ON SITE PHOTOS TAKEN ON  
7.2.2025



申請地點界線只作識別用  
APPLICATION SITE BOUNDARY FOR IDENTIFICATION PURPOSE ONLY

### 實地照片 SITE PHOTOS

擬議臨時填土工程作准許農業用途的行人通道(為期3年)  
新界打鼓嶺北丈量約份第78約地段第1650號(部分)及第1657號(部分)  
PROPOSED TEMPORARY FILLING OF LAND FOR VEHICULAR ACCESS  
FOR PERMITTED AGRICULTURAL USE FOR A PERIOD OF 3 YEARS  
LOTS 1650 (PART) AND 1657 (PART) IN D.D. 78,  
TA KWU LING NORTH, N.T.

規劃署  
PLANNING  
DEPARTMENT



參考編號  
REFERENCE No.  
A/NE-TKLN/94

圖 PLAN  
A-4b

本圖於2025年2月19日擬備，  
所根據的資料為攝於2025年2月7日  
的實地照片  
PLAN PREPARED ON 19.2.2025  
BASED ON SITE PHOTOS TAKEN ON  
7.2.2025