



Structure 1

Warehouse for storage of construction materials
GFA: Not exceeding 180m²
Height: Not exceeding 8.5m
No. of storey: 1

Structure 2

Warehouse for storage of construction materials
GFA: Not exceeding 228m²
Height: Not exceeding 8.5m
No. of storey: 1

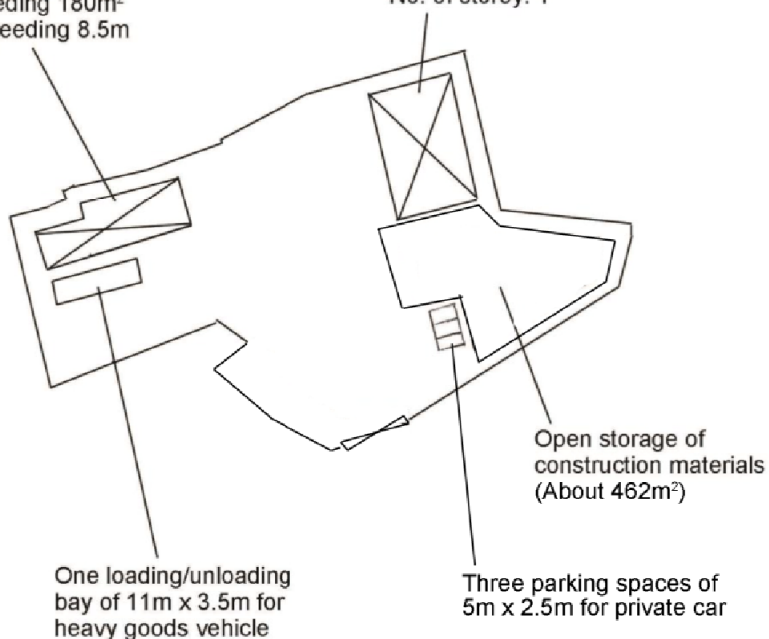

Project 項目名稱:

Proposed Temporary Warehouse and Open Storage of Construction Materials for a Period of 3 Years at Lots 1504 S.B, 1505, 1506, 1509 RP and 1510 RP in D.D. 76 and adjoining Government Land, Ta Kwu Ling, New Territories

Drawing Title 圖目:

Proposed Layout Plan

Remarks 備註:

Drawing No. 圖號:

Figure 2

Scale 比例:

1:1000

參考編號

REFERENCE No. A/NE-TKL/655

繪圖 DRAWING A-1

(來源 : 附件 Ib)

(Source : Appendix Ib)

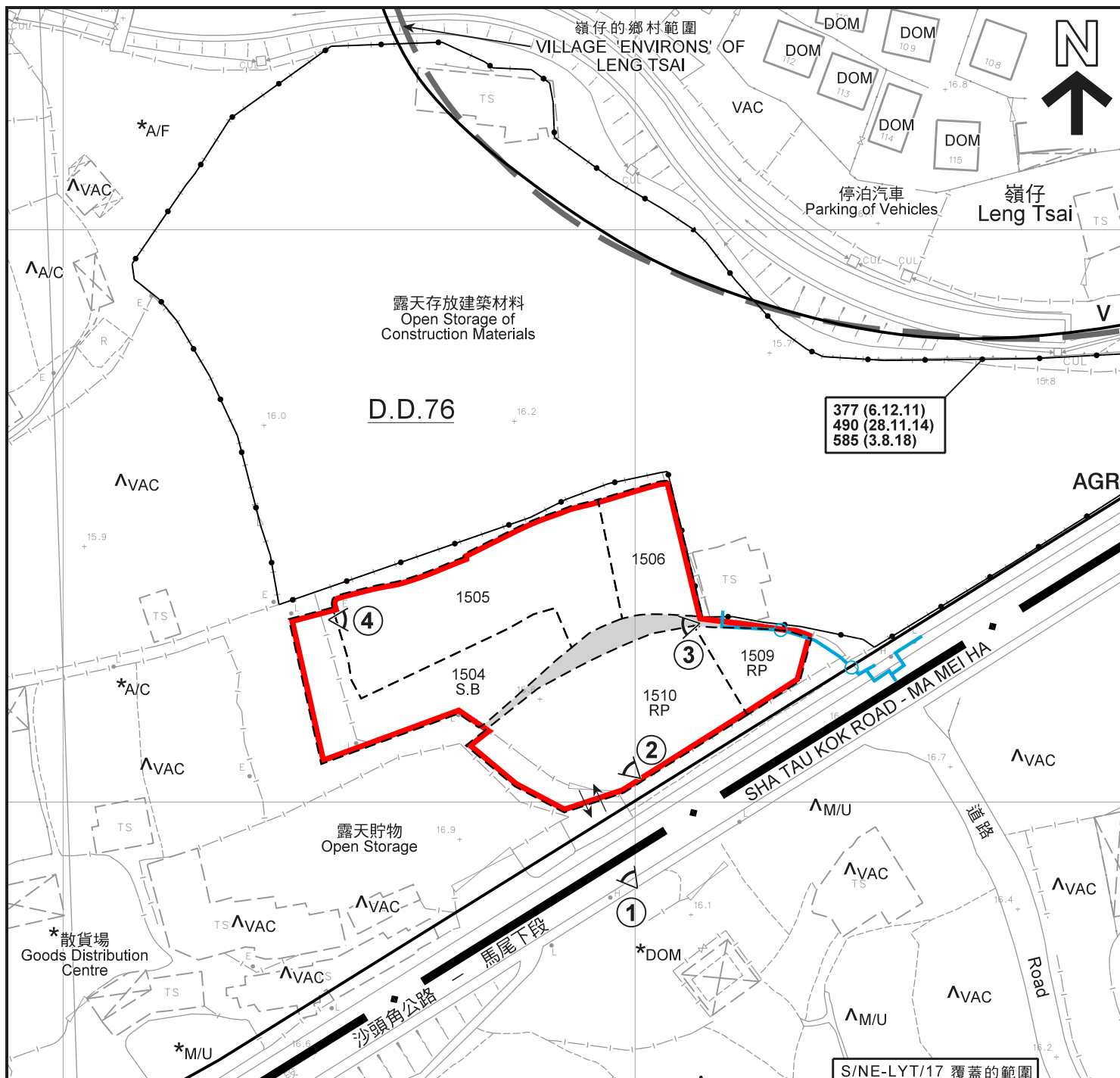

圖例 LEGEND

	申請地點 (界線只作識別用) APPLICATION SITE (BOUNDARY FOR IDENTIFICATION PURPOSE ONLY)	M/U	荒地 UNUSED LAND
	政府土地 GOVERNMENT LAND	VAC	空置 VACANT
AGR	農業 AGRICULTURE		現有水管 EXISTING WATER MAIN
V	鄉村式發展 VILLAGE TYPE DEVELOPMENT		入口 / 出口 INGRESS / EGRESS
A/C	常耕農地 ACTIVE AGRICULTURAL LAND		實地照片的觀景點 VIEWING POINT OF SITE PHOTO
A/F	休耕農地 FALLOW AGRICULTURAL LAND	585 (3.8.18)	獲批准的申請 APPROVED APPLICATION
DOM	住用構築物 DOMESTIC STRUCTURE	585 (3.8.18)	會議日期 DATE OF MEETING
		585 (3.8.18)	申請編號 APPLICATION NUMBER

註釋 Notes:

- 2021年4月30日勘测的土地用途
Land uses shown on this plan are in accordance with the land use survey conducted by the Planning Department on 30.4.2021
- * 土地用途跟1990年12月17日勘测的土地用途一致
Indicates that the use is the same as that revealed by the land use survey conducted by the Planning Department on 17.12.1990
- △ 土地用途跟1990年12月17日勘测的土地用途有別
Indicates that the use is different from that revealed by the land use survey conducted by the Planning Department on 17.12.1990

平面圖 SITE PLAN

本摘要圖於2021年5月21日擬備，
所根據的資料為測量圖編號
3-SW-4B
EXTRACT PLAN PREPARED ON 21.5.2021
BASED ON SURVEY SHEET No.3-SW-4B

擬議臨時露天存放建築材料和貨倉 (為期3年)
新界打鼓嶺丈量約份第76約地段第1504號B分段、第1505號、
第1506號、第1509號餘段及第1510號餘段和毗連政府土地
PROPOSED TEMPORARY OPEN STORAGE OF CONSTRUCTION MATERIALS
AND WAREHOUSE FOR A PERIOD OF 3 YEARS
LOTS 1504 S.B., 1505, 1506, 1509 RP AND 1510 RP IN D.D. 76 AND
ADJOINING GOVERNMENT LAND, TA KWU LING, N.T.

米 20 0 20 40 米
METRES SCALE 1:1 000 比例尺

規劃署
PLANNING
DEPARTMENT



參考編號
REFERENCE No.
A/NE-TKL/655

圖 PLAN
A-2



嶺仔
Leng Tsai

SHA TAU KOK ROAD - MA MEI HA

道路

Road

沙頭角公路 — 馬尾下段

圖例 LEGEND



申請地點（界線只作識別用）
APPLICATION SITE
(BOUNDARY FOR IDENTIFICATION
PURPOSE ONLY)

航攝照片 AERIAL PHOTO

本摘要圖於2021年5月21日擬備，
所根據的資料為地政總署
於2020年4月16日拍得的航攝照片
編號E094762C
EXTRACT PLAN PREPARED ON 21.5.2021
BASED ON AERIAL PHOTO No. E094762C
TAKEN ON 16.4.2020 BY
LANDS DEPARTMENT

擬議臨時露天存放建築材料和貨倉（為期3年）
新界打鼓嶺丈量約份第76約地段第1504號B分段、第1505號、
第1506號、第1509號餘段及第1510號餘段和毗連政府土地
PROPOSED TEMPORARY OPEN STORAGE OF CONSTRUCTION MATERIALS
AND WAREHOUSE FOR A PERIOD OF 3 YEARS
LOTS 1504 S.B, 1505, 1506, 1509 RP AND 1510 RP IN D.D. 76 AND
ADJOINING GOVERNMENT LAND, TA KWU LING, N.T.

規劃署
PLANNING
DEPARTMENT



參考編號
REFERENCE No.
A/NE-TKL/655

圖 PLAN
A-3

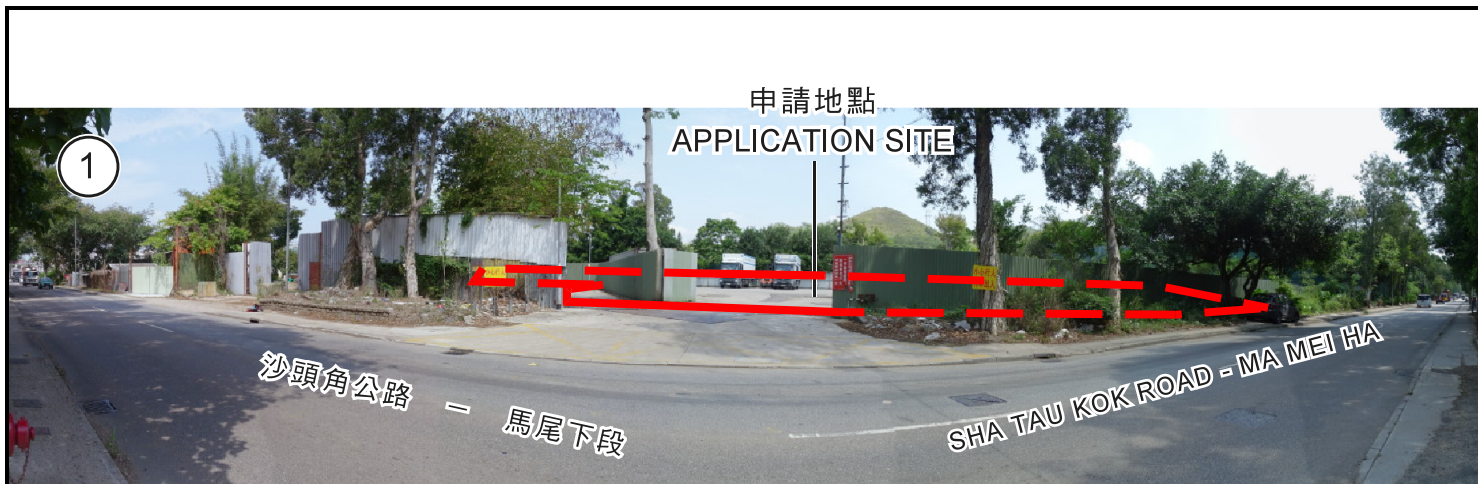

申請地點界線只作識別用
APPLICATION SITE BOUNDARY FOR IDENTIFICATION PURPOSE ONLY

實地照片 SITE PHOTOS

本圖於2021年5月21日擬備，所根據的資料為攝於2021年4月30日的實地照片
PLAN PREPARED ON 21.5.2021 BASED ON SITE PHOTOS TAKEN ON 30.4.2021

擬議臨時露天存放建築材料和貨倉（為期3年）
新界打鼓嶺丈量約份第76約地段第1504號B分段、第1505號、第1506號、第1509號餘段及第1510號餘段和毗連政府土地
PROPOSED TEMPORARY OPEN STORAGE OF CONSTRUCTION MATERIALS AND WAREHOUSE FOR A PERIOD OF 3 YEARS
LOTS 1504 S.B., 1505, 1506, 1509 RP AND 1510 RP IN D.D. 76 AND ADJOINING GOVERNMENT LAND, TA KWU LING, N.T.

規劃署
PLANNING
DEPARTMENT



參考編號
REFERENCE No.
A/NE-TKL/655

圖 PLAN
A-4