

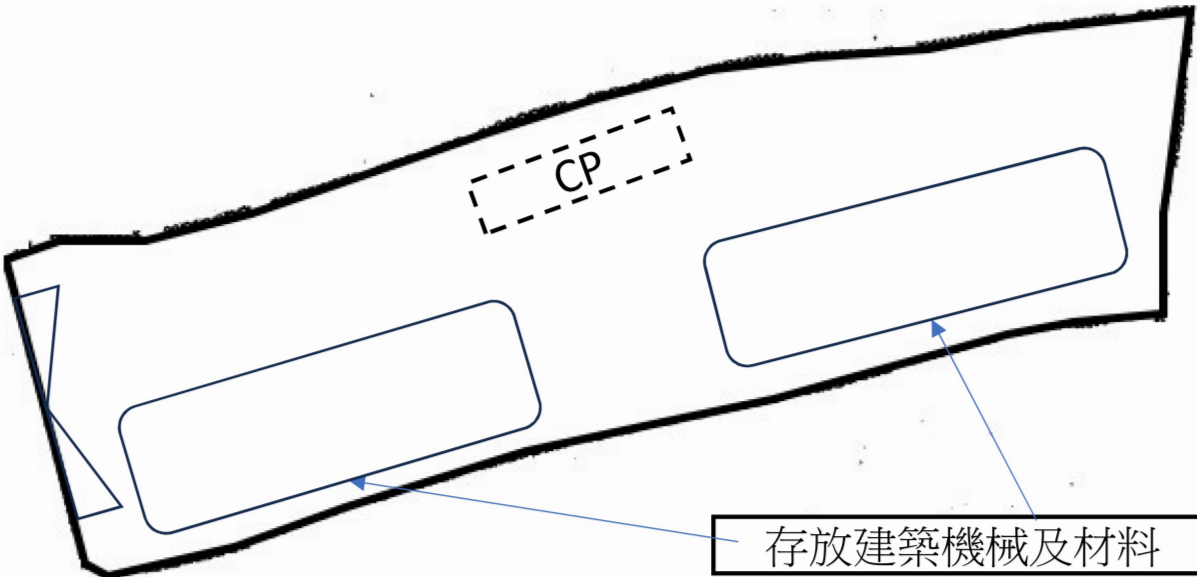

項目： 擬議臨時露天存放建築機械 及材料（為期 3 年）	圖目： 布局設計圖	
	比例： 1:360	圖號： 圖 2.R1



圖例

 出入口 (約7.3米闊)

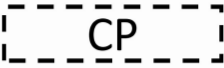
 CP 中型貨車上落貨車位

(僅供識別用途)

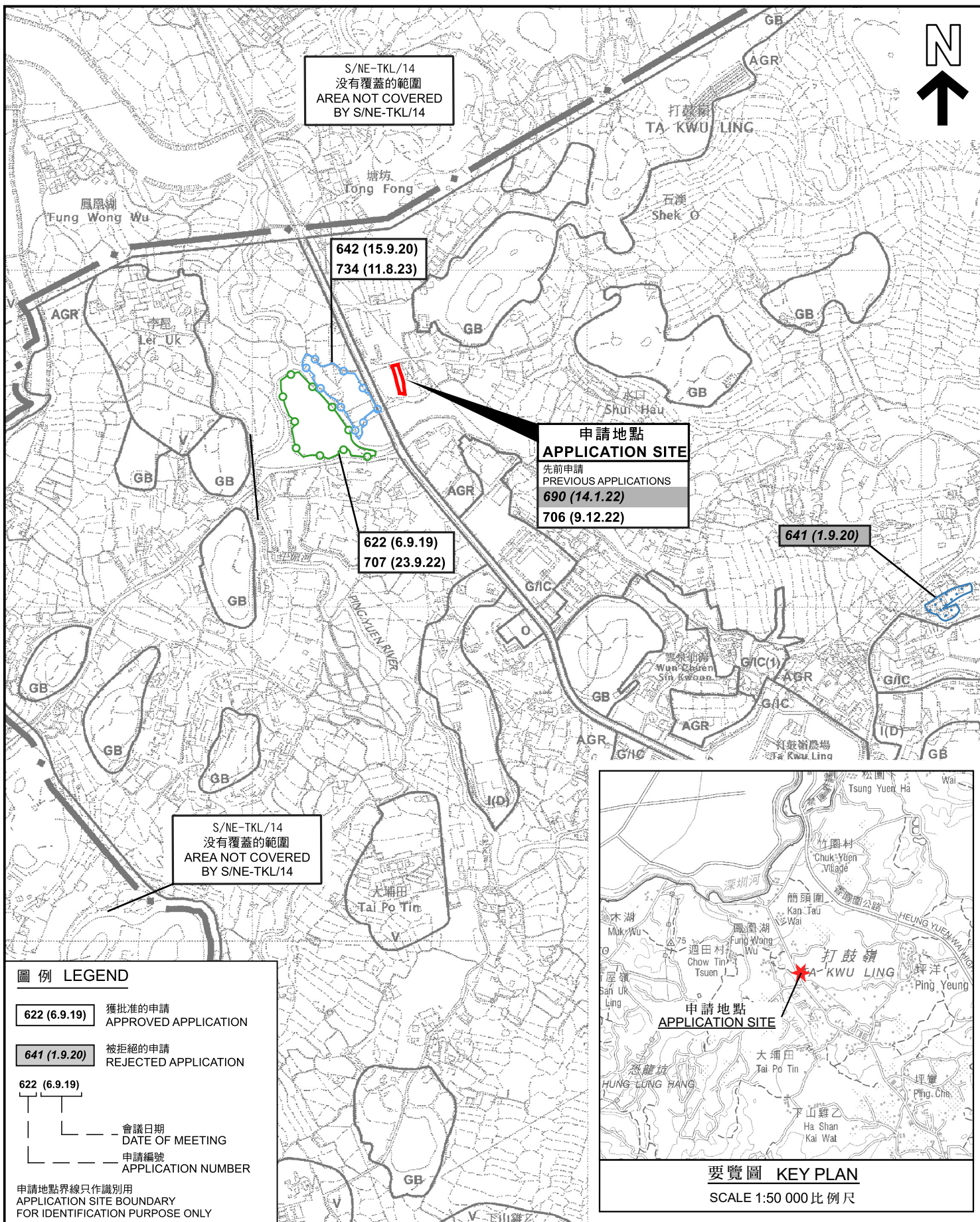

本摘要圖於2024年4月3日擬備，
所根據的資料為於2010年2月2日
核准的分區計劃大綱圖編號S/NE-TKL/14
EXTRACT PLAN PREPARED ON 3.4.2024
BASED ON OUTLINE ZONING PLAN
No. S/NE-TKL/14 APPROVED ON 2.2.2010

位置圖 LOCATION PLAN

擬議臨時露天存放建築機械及材料(為期3年)
PROPOSED TEMPORARY OPEN STORAGE OF
CONSTRUCTION MACHINERY AND MATERIALS
FOR A PERIOD OF 3 YEARS
LOT 1115 (PART) IN D.D. 82, PING CHE, N.T.
SCALE 1:7 500 比例尺

**規劃署
PLANNING
DEPARTMENT**

參考編號
REFERENCE No.
A/NE-TKL/743

**圖 PLAN
A-1**

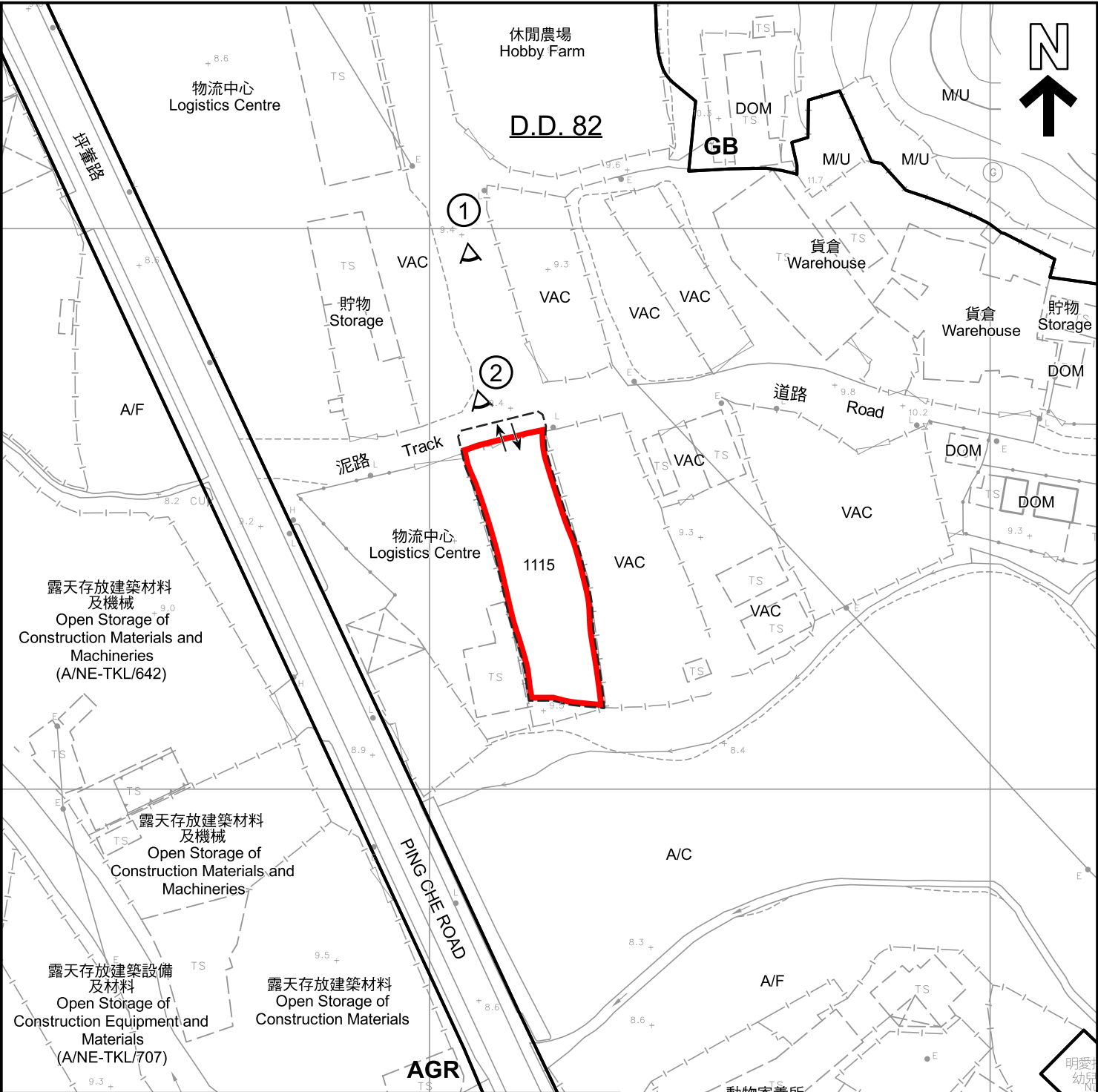

圖例 LEGEND



申請地點 (界線只作識別用)
APPLICATION SITE (BOUNDARY FOR IDENTIFICATION PURPOSE ONLY)

AGR

農業
AGRICULTURE

GB

綠化地帶
GREEN BELT

G/IC

政府、機構或社區
GOVERNMENT, INSTITUTION OR COMMUNITY



實地照片的觀景點
VIEWING POINT OF SITE PHOTO

A/C

常耕農地
CULTIVATED AGRICULTURAL LAND

A/F

休耕農地
FALLOW AGRICULTURAL LAND

DOM

住用構築物
DOMESTIC STRUCTURE

M/U

荒地
UNUSED LAND

VAC

空置
VACANT



入口/出口
INGRESS / EGRESS

註釋 Notes :

- (1) 2024年3月22日勘測的土地用途
Land uses shown on this plan are in accordance with the land use survey conducted by the Planning Department on 22.3.2024

平面圖 SITE PLAN

本摘要圖於2024年4月3日擬備，
所根據的資料為測量圖編號
3-NW-18A、18B、18C及18D
EXTRACT PLAN PREPARED ON 3.4.2024
BASED ON SURVEY SHEETS No.
3-NW-18A, 18B, 18C & 18D

擬議臨時露天存放建築機械及材料(為期3年)
新界坪量丈量約份第82約地段第1115號(部分)
PROPOSED TEMPORARY OPEN STORAGE OF
CONSTRUCTION MACHINERY AND MATERIALS
FOR A PERIOD OF 3 YEARS
LOT 1115 (PART) IN D.D. 82, PING CHE, N.T.
SCALE 1 : 1 000 比例尺

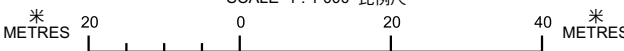

規劃署
PLANNING
DEPARTMENT



參考編號
REFERENCE No.
A/NE-TKL/743

圖 PLAN
A-2

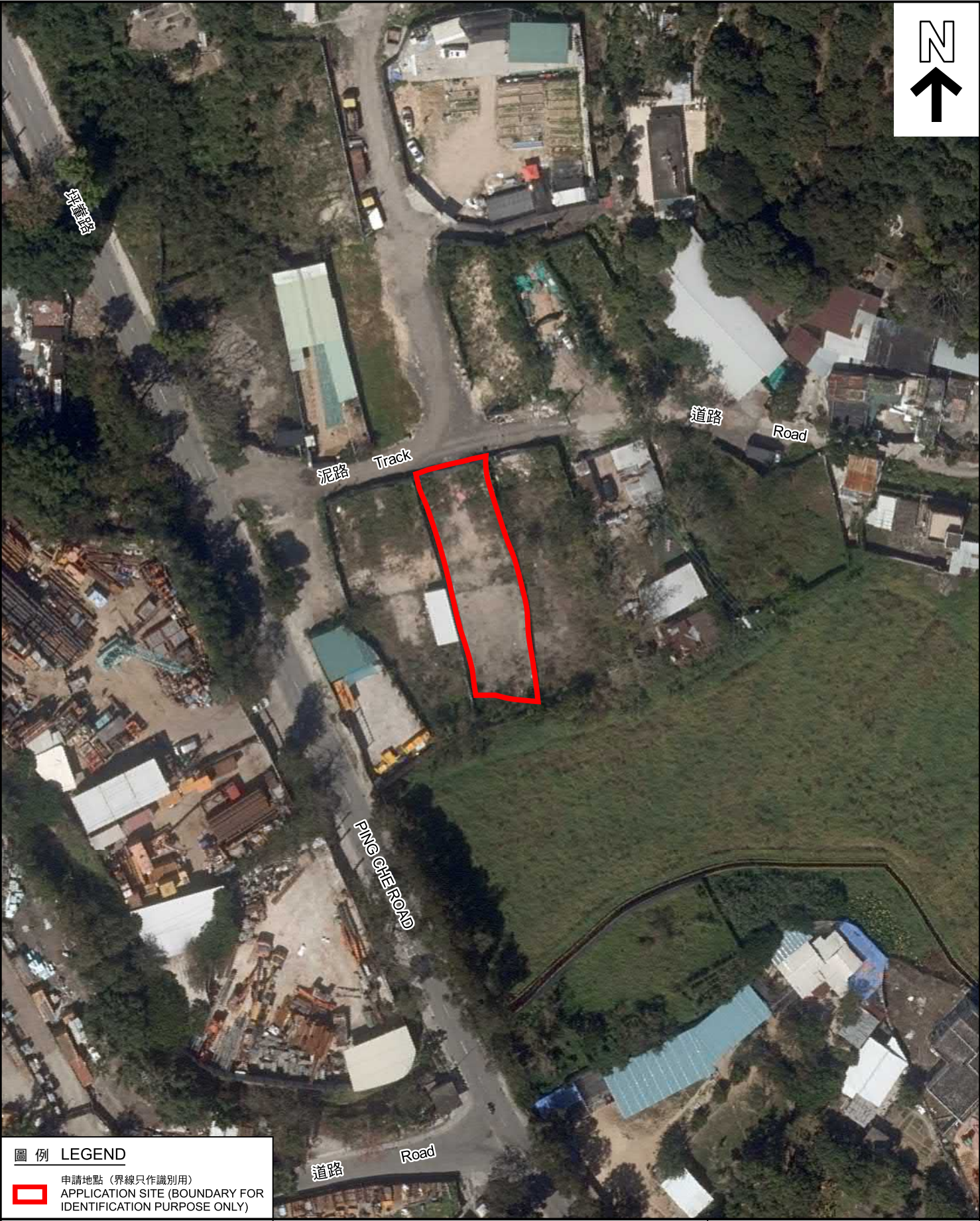

圖例 LEGEND



申請地點 (界線只作識別用)
APPLICATION SITE (BOUNDARY FOR
IDENTIFICATION PURPOSE ONLY)

本摘要圖於2024年3月28日擬備，
所根據的資料為地政總署於2022年3月8日
拍得的航攝照片編號E153242C_R
EXTRACT PLAN PREPARED ON 28.3.2024
BASED ON AERIAL PHOTO No. E153242C_R
TAKEN ON 8.3.2022 BY
LANDS DEPARTMENT

航攝照片 AERIAL PHOTO

擬議臨時露天存放建築機械及材料(為期3年)
新界坪輦丈量約份第82約地段第1115號(部分)
PROPOSED TEMPORARY OPEN STORAGE OF
CONSTRUCTION MACHINERY AND MATERIALS
FOR A PERIOD OF 3 YEARS
LOT 1115 (PART) IN D.D. 82, PING CHE, N.T.

規劃署
PLANNING
DEPARTMENT



參考編號
REFERENCE No.
A/NE-TKL/743

圖 PLAN
A-3



申請地點界線只作識別用
APPLICATION SITE BOUNDARY FOR IDENTIFICATION PURPOSE ONLY

實地照片 SITE PHOTOS

本圖於2024年4月3日擬備，
所根據的資料為攝於2024年3月22日
的實地照片
PLAN PREPARED ON 3.4.2024
BASED ON SITE PHOTOS TAKEN ON
22.3.2024

擬議臨時露天存放建築機械及材料(為期3年)
新界坪輦丈量約份第82約地段第1115號(部分)
PROPOSED TEMPORARY OPEN STORAGE OF
CONSTRUCTION MACHINERY AND MATERIALS
FOR A PERIOD OF 3 YEARS
LOT 1115 (PART) IN D.D. 82, PING CHE, N.T.

規劃署
PLANNING
DEPARTMENT



參考編號
REFERENCE No.
A/NE-TKL/743

圖 PLAN
A-4