

Project:

Proposed Temporary Warehouse for Storage of Metal and Construction Materials for a Period of 3 Years at Lots 172 and 174 RP (Part) in D.D. 84 and adjoining Government Land, Ping Che, Ta Kwu Ling, New Territories

Title:

Revised Indicative Layout Plan

Ref.: ADCL/PLG-10295-R001/F004a

Figure:
4

Scale:
Not to Scale

Date:
Nov 2024



參考編號
REFERENCE No.

A/NE-TKL/768

繪圖

DRAWING A-1

(來源：申請人於2024年11月20日呈交的資料)

(SOURCE: APPLICANT'S SUBMISSION ON 20.11.2024)

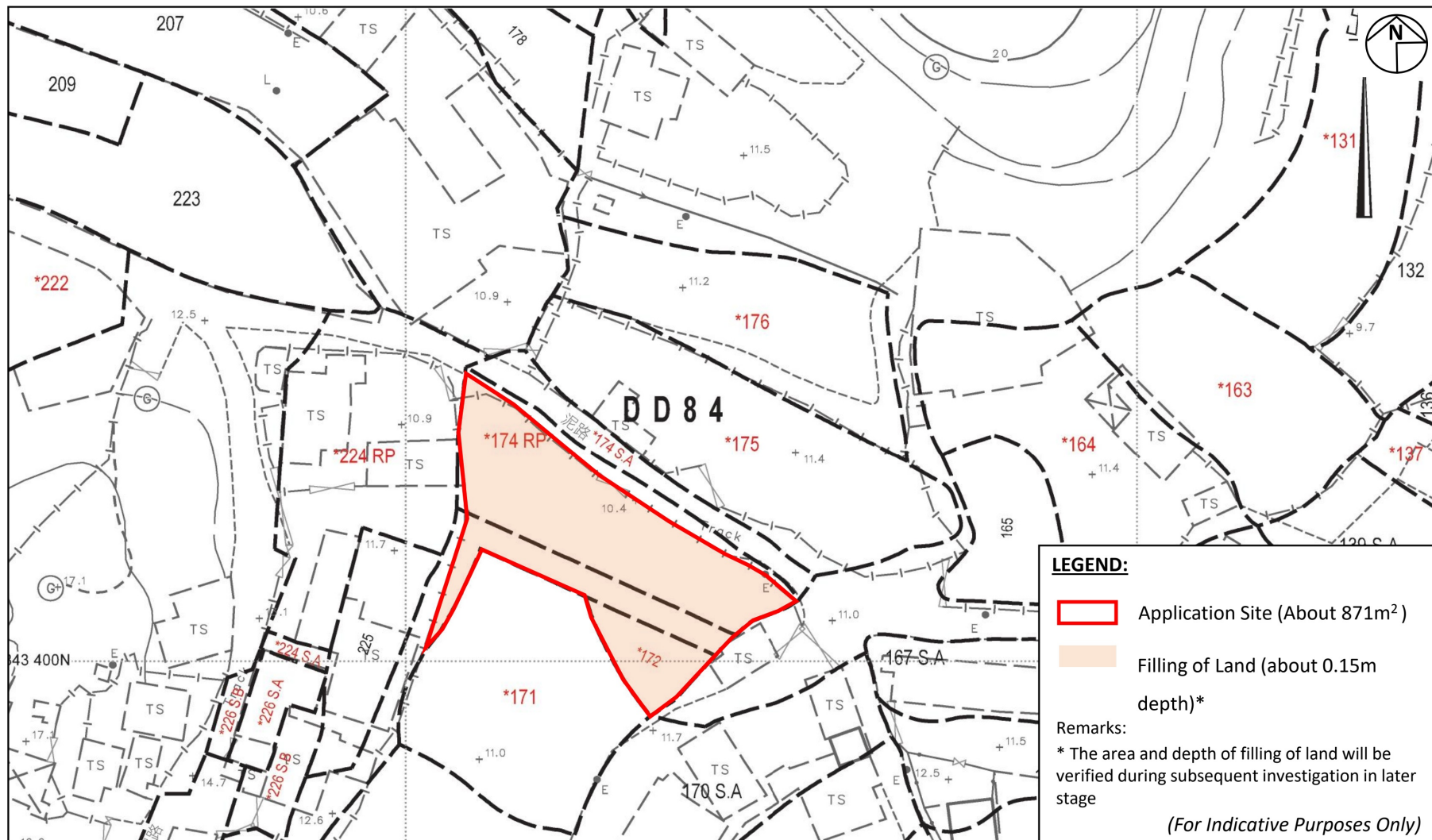

Project: Proposed Temporary Warehouse for Storage of Metal and Construction Materials for a Period of 3 Years and Associated Filling of Land at Lots 172 and 174 RP (Part) in D.D. 84 and adjoining Government Land, Ping Che, Ta Kwu Ling, New Territories	Title: Extent of Land Filling Ref.: ADCL/PLG-10295-L004/F005	Figure: 5 Scale: Not to Scale Date: Nov 2024	 AIKON DEVELOPMENT CONSULTANCY LTD.
---	---	--	---

參考編號 REFERENCE No.	A/NE-TKL/768	繪圖 DRAWING A-2
-----------------------	--------------	-------------------

(來源：申請人於2024年11月20日呈交的資料)
(SOURCE: APPLICANT'S SUBMISSION ON 20.11.2024)

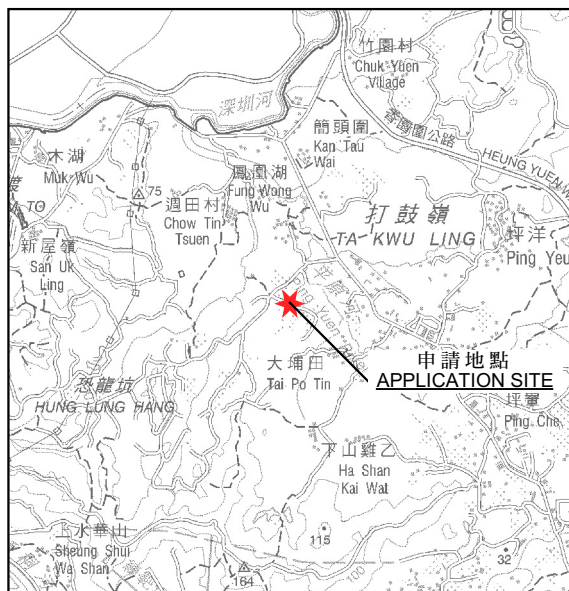

要覽圖 KEY PLAN

SCALE 1:50 000 比例尺

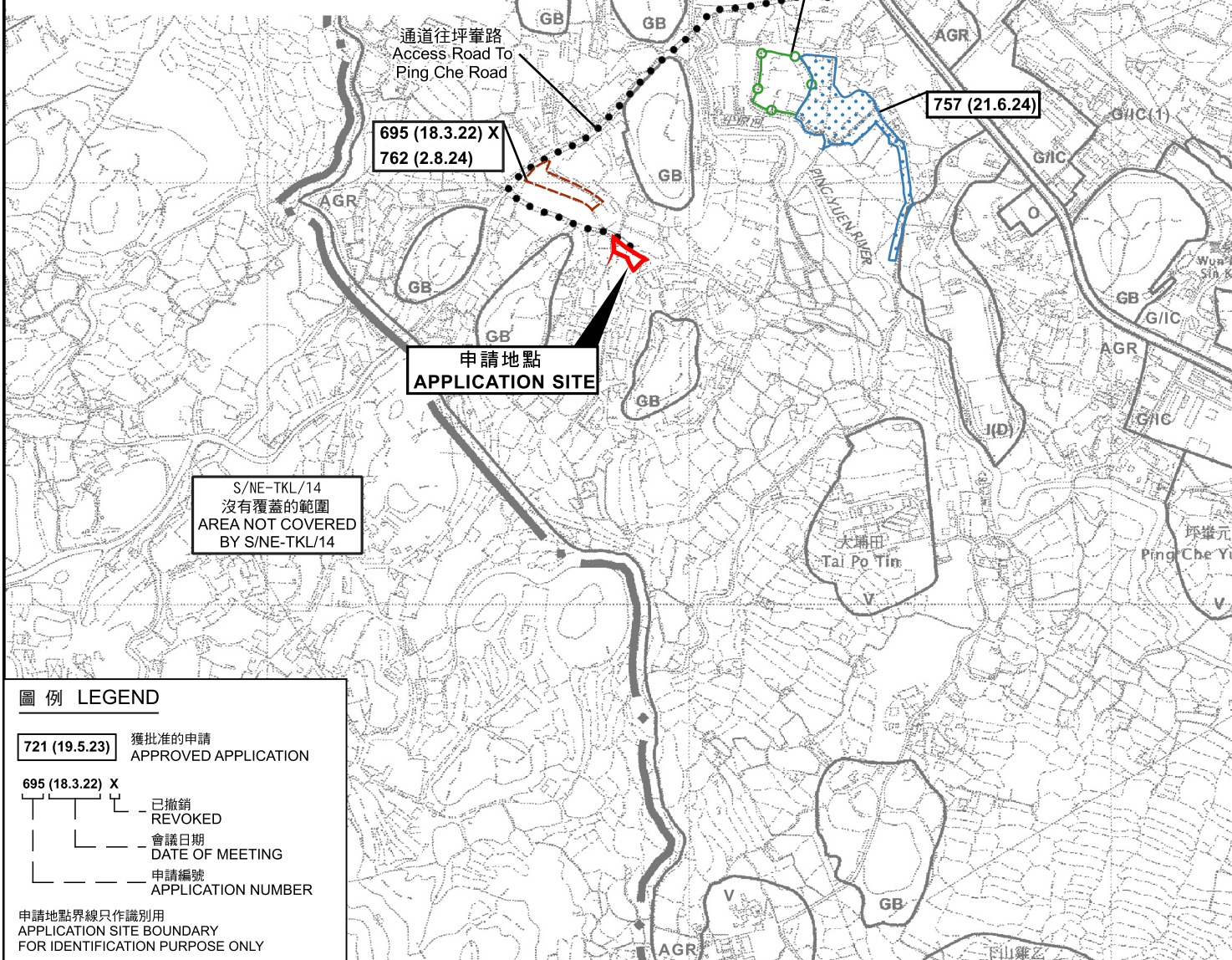

圖例 LEGEND

- 721 (19.5.23)** 獲批准的申請
APPROVED APPLICATION
- 695 (18.3.22) X** 已撤銷
REVOKED
- 會議日期
DATE OF MEETING
- 申請編號
APPLICATION NUMBER

申請地點界線只作識別用
APPLICATION SITE BOUNDARY
FOR IDENTIFICATION PURPOSE ONLY

位置圖 LOCATION PLAN

臨時貨倉(存放五金及建築材料)(為期3年)及相關填土工程
新界打鼓嶺坪壘丈量約份第84約地段第172號及
第174號餘段(部分)和毗連政府土地

TEMPORARY WAREHOUSE FOR STORAGE OF METAL AND CONSTRUCTION MATERIALS
FOR A PERIOD OF THREE YEARS AND ASSOCIATED FILLING OF LAND
LOTS 172 AND 174 RP (PART) IN D.D. 84 AND
ADJOINING GOVERNMENT LAND, PING CHE, TA KWU LING, N.T.
SCALE 1 : 7 500 比例尺

米 100 0 100 200 300 米
METRES

規劃署
PLANNING
DEPARTMENT



參考編號
REFERENCE No.
A/NE-TKL/768

圖 PLAN
A-1

本摘要圖於2025年1月8日擬備，
所根據的資料為於2010年2月2日
核准的分區計劃大綱圖編號S/NE-TKL/14
EXTRACT PLAN PREPARED ON 8.1.2025
BASED ON OUTLINE ZONING PLAN
No. S/NE-TKL/14 APPROVED ON 2.2.2010

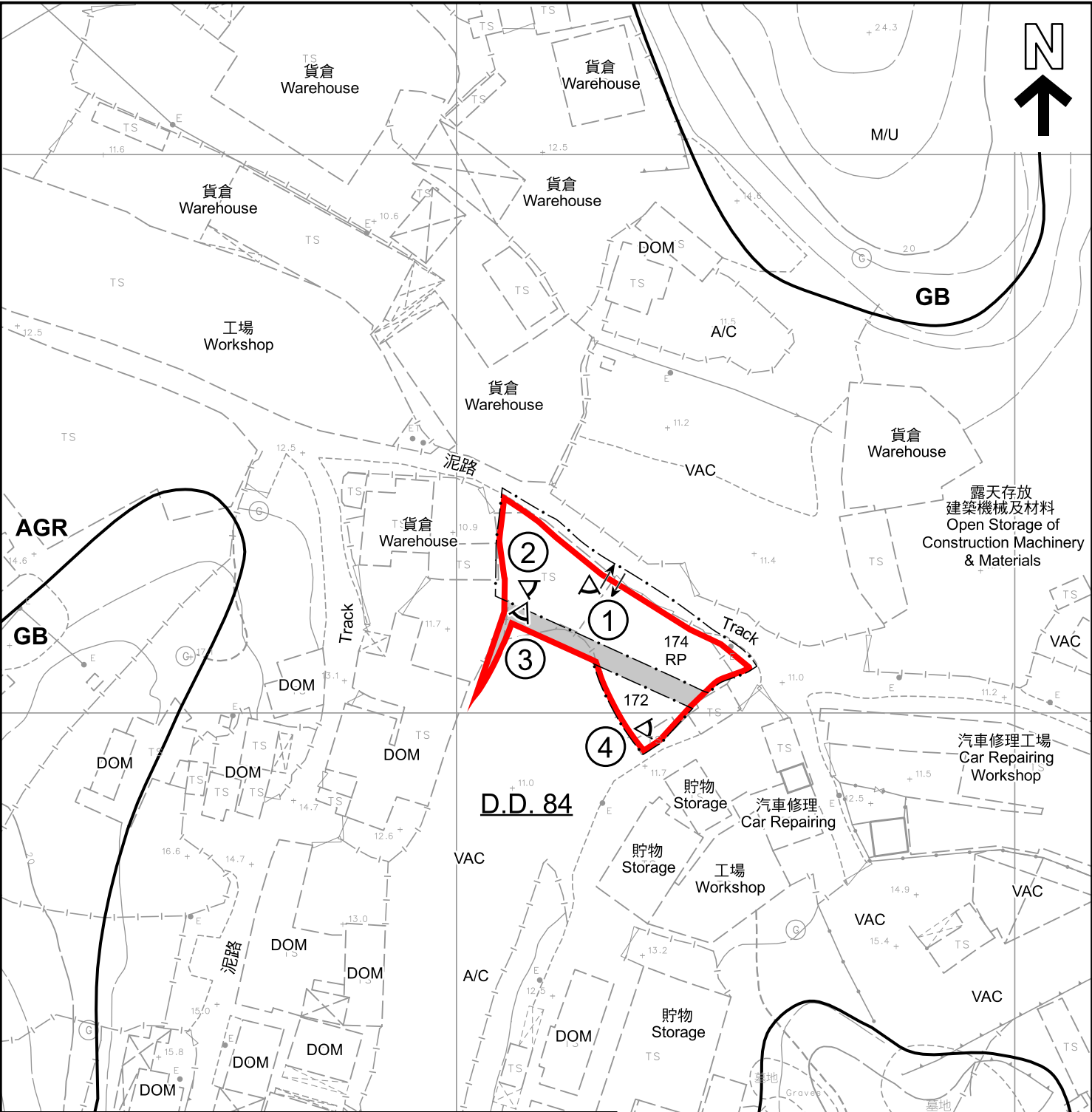

圖例 **LEGEND**

申請地點 (界線只作識別用)
APPLICATION SITE (BOUNDARY FOR IDENTIFICATION PURPOSE ONLY)

政府土地
GOVERNMENT LAND

AGR 農業
AGRICULTURE

GB 綠化地帶
GREEN BELT

入口/出口
INGRESS / EGRESS

A/C 常耕農地
CULTIVATED AGRICULTURAL LAND

DOM 住用構築物
DOMESTIC STRUCTURE

M/U 荒地
UNUSED LAND

VAC 空置
VACANT

實地照片的觀景點
VIEWING POINT OF SITE PHOTO

註釋 **Note :**

(1) 2024年8月12日勘测的土地用途
Land uses shown on this plan are in accordance with the land use survey conducted by the Planning Department on 12.8.2024

本摘要圖於2025年1月8日擬備，
所根據的資料為測量圖編號
3-NW-18C
EXTRACT PLAN PREPARED ON 8.1.2025
BASED ON SURVEY SHEET No.
3-NW-18C

平面圖 **SITE PLAN**

臨時貨倉(存放五金及建築材料)(為期3年)及相關填土工程
新界打鼓嶺坪壙丈量約份第84約地段第172號及
第174號餘段(部分)和毗連政府土地
TEMPORARY WAREHOUSE FOR STORAGE OF METAL AND CONSTRUCTION MATERIALS
FOR A PERIOD OF THREE YEARS AND ASSOCIATED FILLING OF LAND
LOTS 172 AND 174 RP (PART) IN D.D. 84 AND
ADJOINING GOVERNMENT LAND, PING CHE, TA KWU LING, N.T.
SCALE 1 : 1 000 比例尺

米 20 0 20 40 米
METRES

規劃署
**PLANNING
DEPARTMENT**

參考編號
REFERENCE No.
A/NE-TKL/768

圖 PLAN
A-2

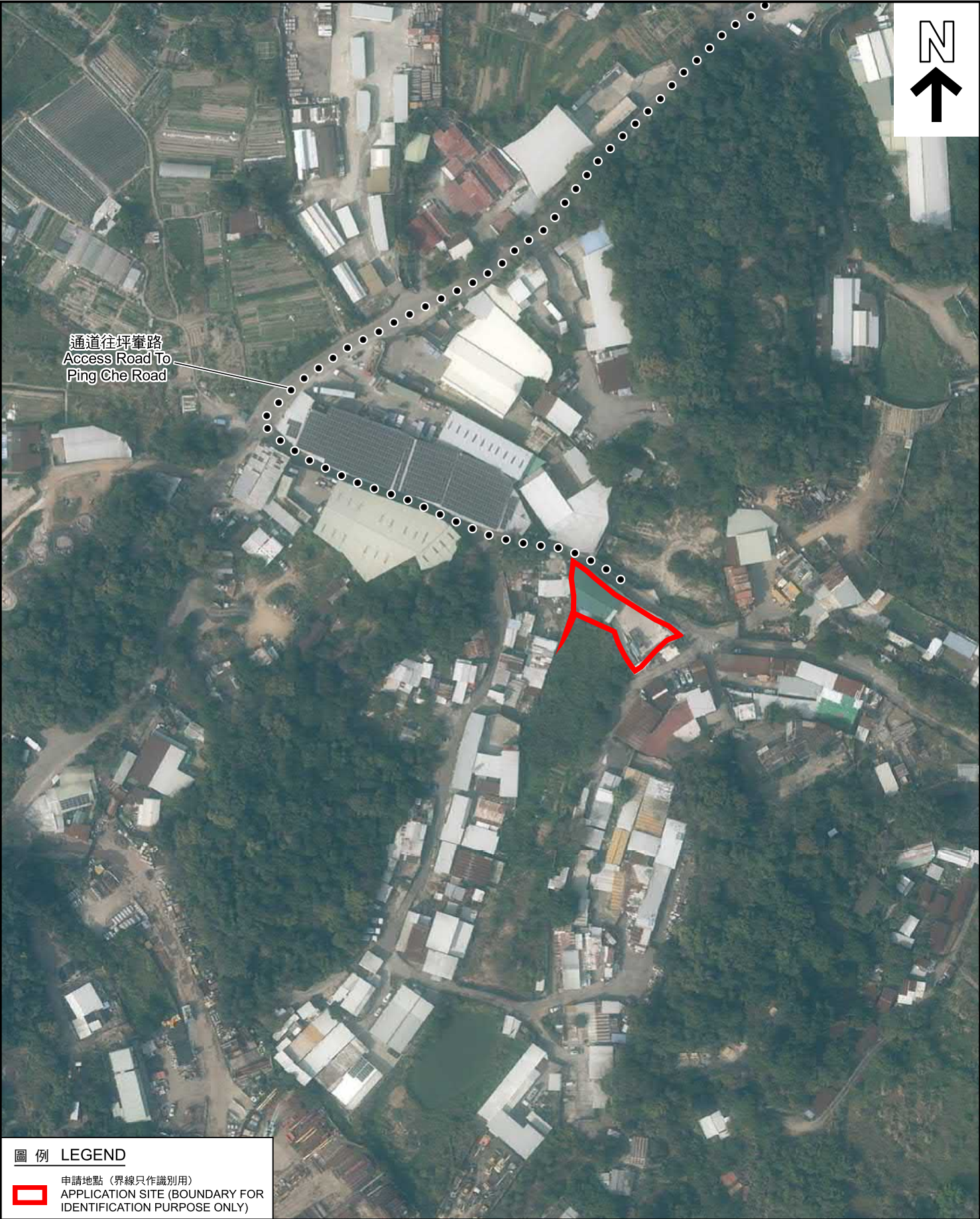

圖例 LEGEND



申請地點 (界線只作識別用)
APPLICATION SITE (BOUNDARY FOR
IDENTIFICATION PURPOSE ONLY)

本摘要圖於2025年1月8日擬備，
所根據的資料為地政總署於2023年2月21日
拍得的航攝照片編號E183858C
EXTRACT PLAN PREPARED ON 8.1.2025
BASED ON AERIAL PHOTO No. E183858C
TAKEN ON 21.2.2023 BY
LANDS DEPARTMENT

航攝照片 AERIAL PHOTO

臨時貨倉(存放五金及建築材料)(為期3年)及相關填土工程
新界打鼓嶺坪輦丈量約份第84約地段第172號及
第174號餘段(部分)和毗連政府土地
TEMPORARY WAREHOUSE FOR STORAGE OF METAL AND CONSTRUCTION MATERIALS
FOR A PERIOD OF THREE YEARS AND ASSOCIATED FILLING OF LAND
LOTS 172 AND 174 RP (PART) IN D.D. 84 AND
ADJOINING GOVERNMENT LAND, PING CHE, TA KWU LING, N.T.

規劃署
PLANNING
DEPARTMENT



參考編號
REFERENCE No.
A/NE-TKL/768

圖 PLAN
A-3



申請地點
APPLICATION SITE



申請地點
APPLICATION SITE

申請地點界線只作識別用
APPLICATION SITE BOUNDARY FOR IDENTIFICATION PURPOSE ONLY

實地照片 SITE PHOTOS

臨時貨倉(存放五金及建築材料)(為期3年)及相關填土工程
新界打鼓嶺坪輦丈量約份第84約地段第172號及
第174號餘段(部分)和毗連政府土地
TEMPORARY WAREHOUSE FOR STORAGE OF METAL AND CONSTRUCTION MATERIALS
FOR A PERIOD OF THREE YEARS AND ASSOCIATED FILLING OF LAND
LOTS 172 AND 174 RP (PART) IN D.D. 84 AND
ADJOINING GOVERNMENT LAND, PING CHE, TA KWU LING, N.T.

規劃署
PLANNING
DEPARTMENT



參考編號
REFERENCE No.
A/NE-TKL/768

圖 PLAN
A-4a

本圖於2025年1月8日擬備，
所根據的資料為攝於2024年8月12日
的實地照片
PLAN PREPARED ON 8.1.2025
BASED ON SITE PHOTOS TAKEN ON
12.8.2024



申請地點
APPLICATION SITE

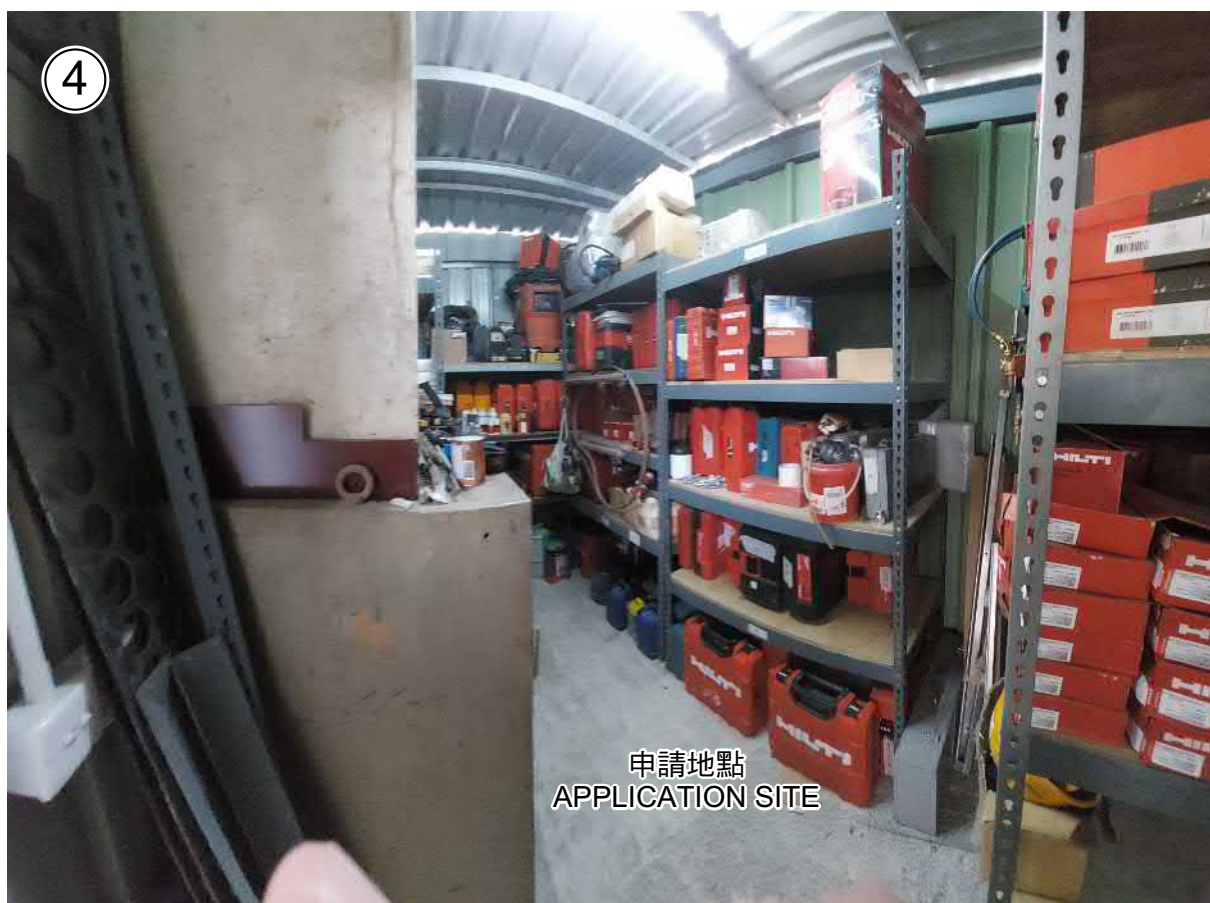

申請地點
APPLICATION SITE

實地照片 SITE PHOTOS

臨時貨倉(存放五金及建築材料)(為期3年)及相關填土工程
新界打鼓嶺坪輦丈量約份第84約地段第172號及
第174號餘段(部分)和毗連政府土地
TEMPORARY WAREHOUSE FOR STORAGE OF METAL AND CONSTRUCTION MATERIALS
FOR A PERIOD OF THREE YEARS AND ASSOCIATED FILLING OF LAND
LOTS 172 AND 174 RP (PART) IN D.D. 84 AND
ADJOINING GOVERNMENT LAND, PING CHE, TA KWU LING, N.T.

規劃署
PLANNING
DEPARTMENT



參考編號
REFERENCE No.
A/NE-TKL/768

圖 PLAN
A-4b

本圖於2025年1月8日擬備，
所根據的資料為攝於2024年8月12日
的實地照片
PLAN PREPARED ON 8.1.2025
BASED ON SITE PHOTOS TAKEN ON
12.8.2024