

(資料來源：由申請人提供的布局設計圖)
(Source : Layout Plan supplied by the Applicant)

參考編號
REFERENCE No.
A/SK-PK/263

繪圖
DRAWING
A-1

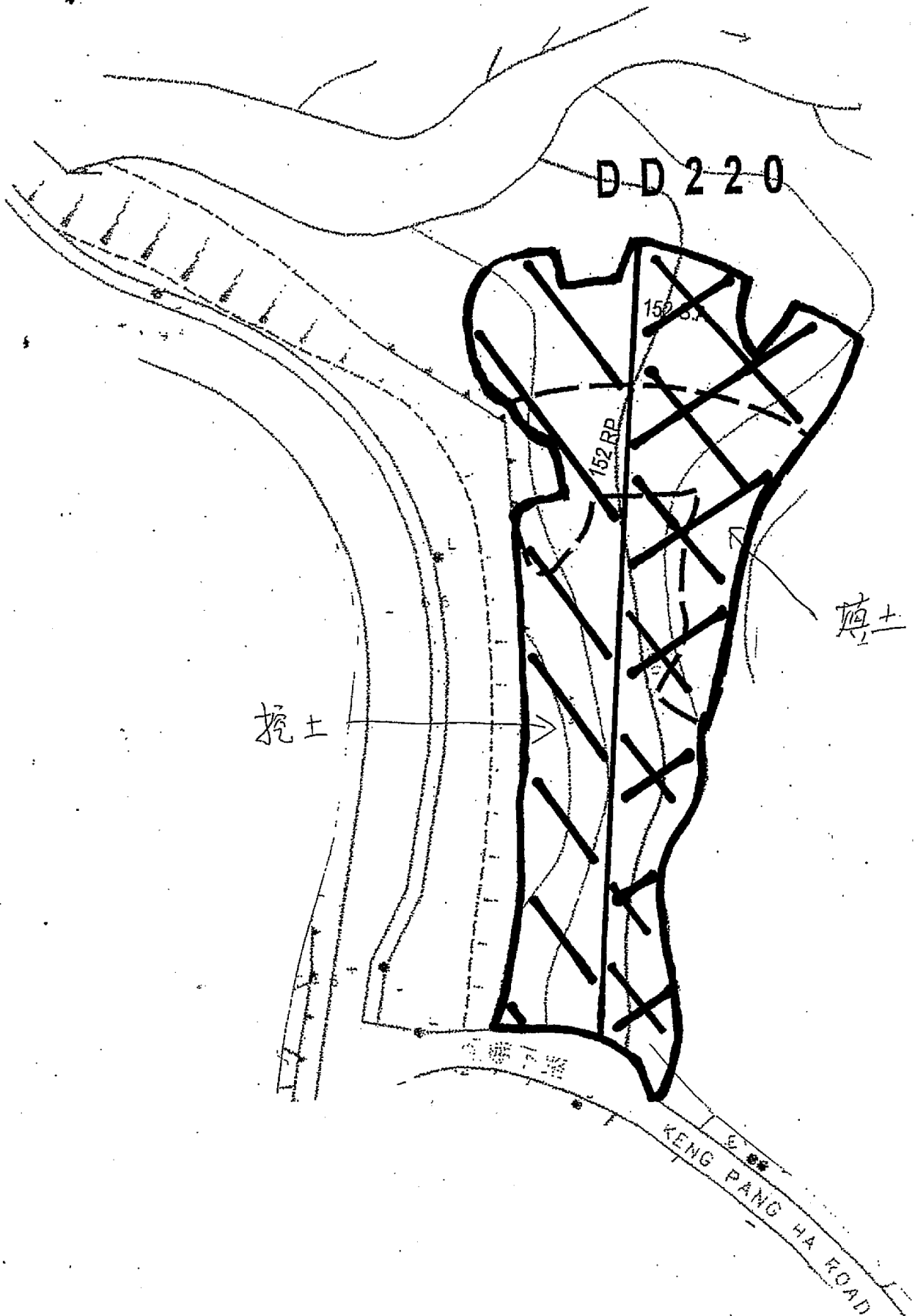

(資料來源：由申請人提供的位置圖)
(Source : Location Plan supplied by the Applicant)

參考編號
REFERENCE No.
A/SK-PK/263

繪圖
DRAWING
A-2

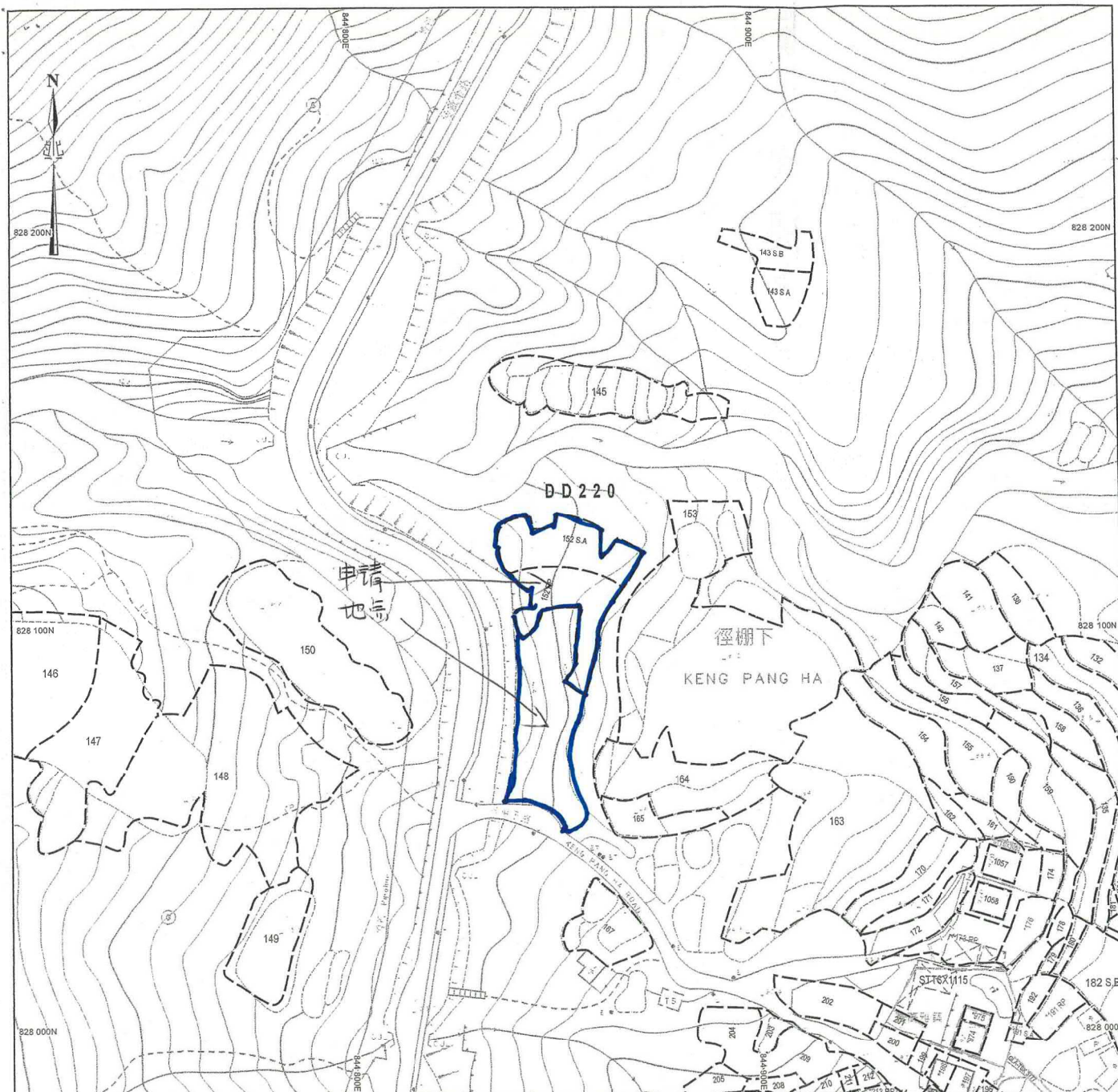

地段索引圖 LOT INDEX PLAN

摘要說明：本地段索引圖在其背景的地形圖上標示了各種永久和短期持有的土地
的圖像界線。這些土地包括私人地段、政府撥地、短期租約批地，以及其他作核
准用途的土地。請注意：(1)本索引圖上的資料會被不時更新而不作事先通知；
(2)索引圖的更新或會延後於有關資料的實際變更；以及(3)本索引圖中顯示的界
線僅供識別之用，資料是否準確可靠，應徵詢專業土地測量師的意見。
免責說明：如因使用本地段索引圖，或因所依據的本索引圖資料出錯、遺漏、過
時或有誤差而引致任何損失或損害，政府概不承擔任何法律責任。

Explanatory notes: This plan shows the graphical boundaries of different kinds of
permanent and temporary land holdings with the topographic map in the backdrop.
The land holdings as shown may include private lots, government land allocations,
short term tenancies and other permitted uses of land. It must be noted that: (1) the
information shown on this plan is subject to update without prior notification; (2) there
may be time lag between an update and the related changes taken place; and (3) the
graphical boundaries as shown are for identification purpose only and interpretation of
their accuracy and reliability requires the advice from professional land surveyor.
Disclaimer: The Government shall not be responsible for any loss or damage
howsoever arising from the use of this plan or in reliance upon its correctness,
completeness, timeliness or accuracy.



地政總署測繪處
Survey and Mapping Office
Lands Department

香港特別行政區政府 — 版權所有
© Copyright reserved — Hong Kong SAR Government

比例尺
metres 10 0 10 20 30 40 50 metres

Locality: D.D. 220

Lot Index Plan No.: ags_S00000061050_0001

District Survey Office: Land Information Centre

Date: 30-Nov-2020

Reference No.: 7-SE-10D, 7-SE-10B

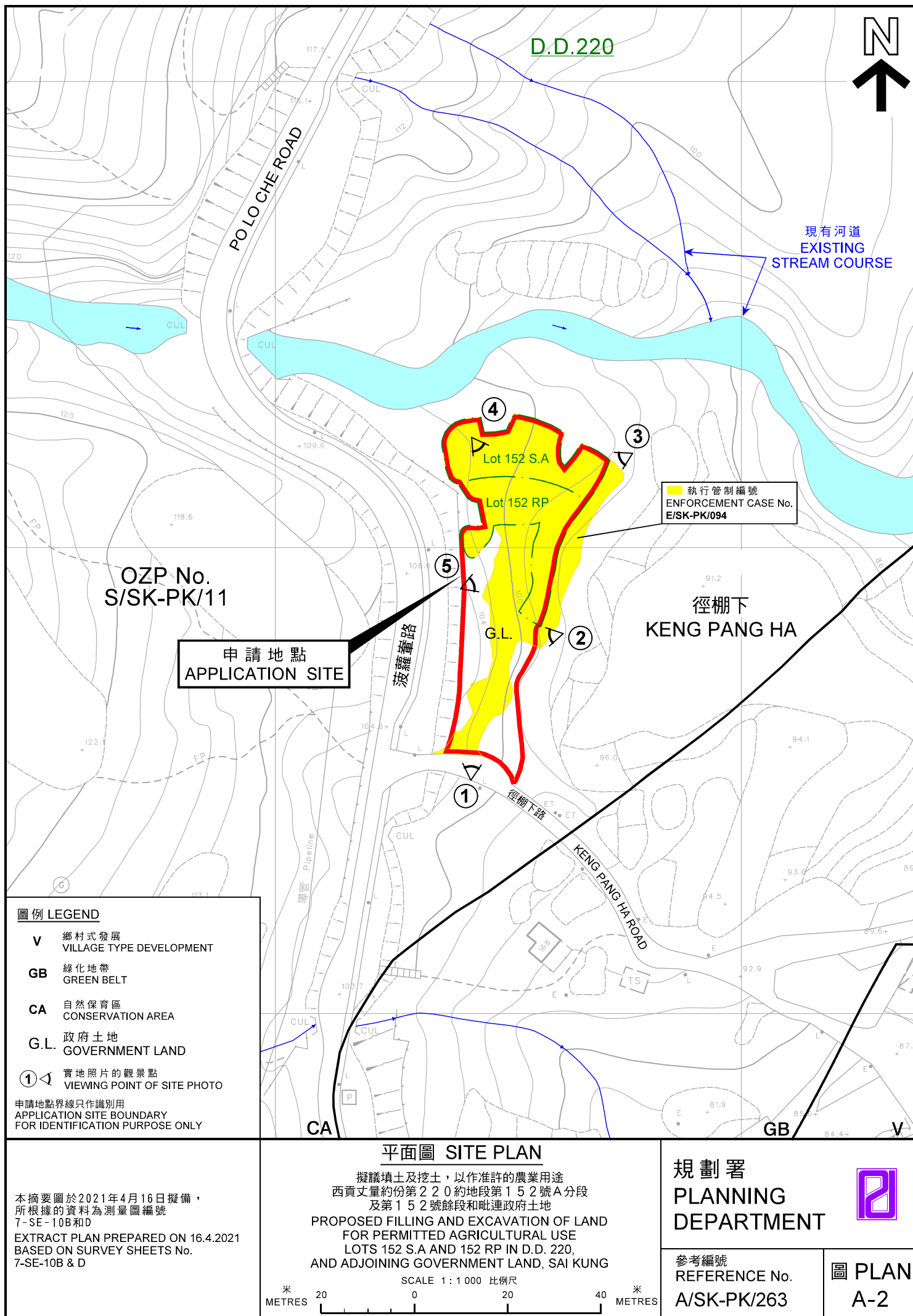

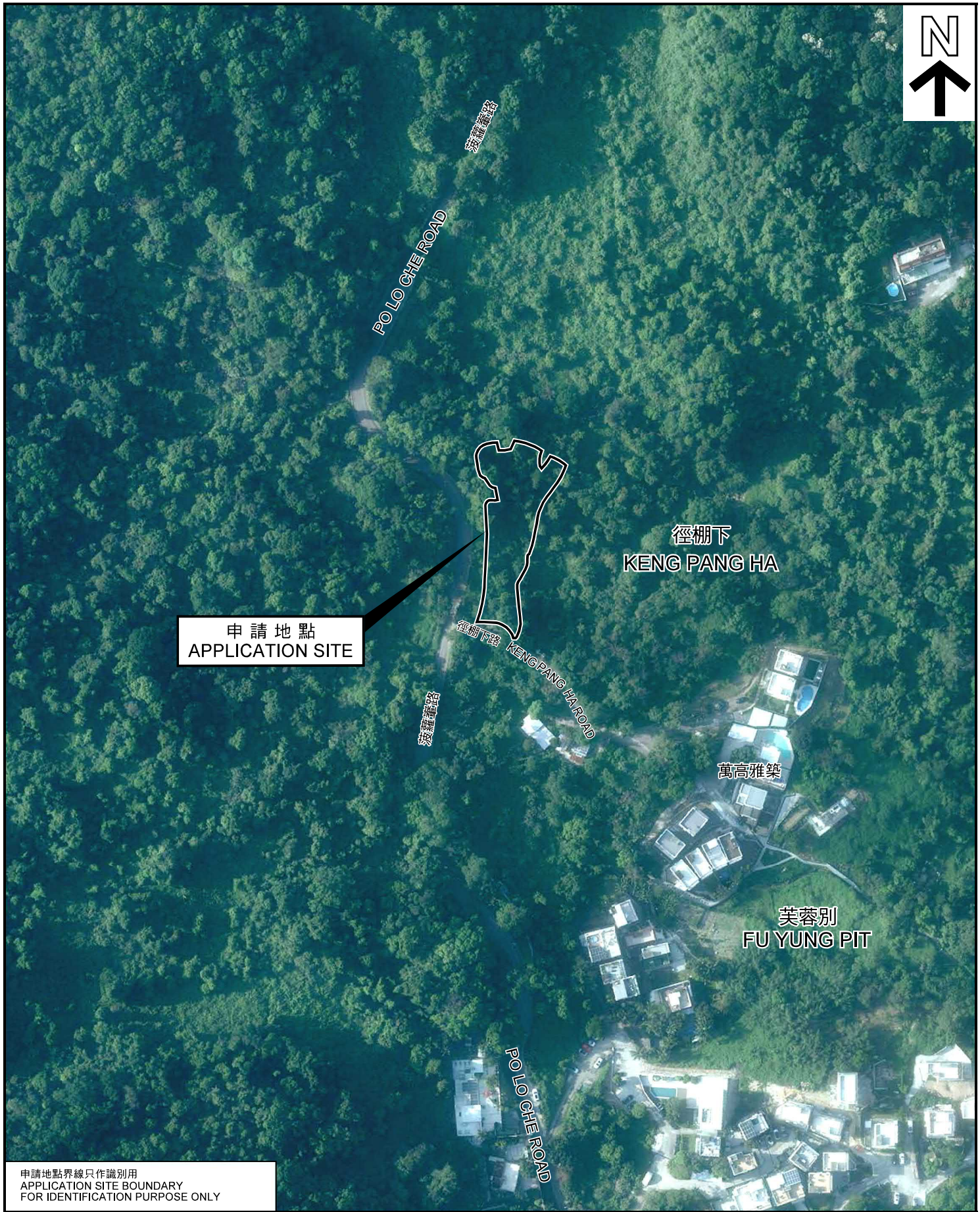

申請地點
APPLICATION SITE

PO LO CHE ROAD

徑棚下
KENG PANG HA

徑棚下路
KENG PANG HA ROAD

萬高雅築

芙蓉別
FU YUNG PIT

PO LO CHE ROAD

申請地點界線只作識別用
APPLICATION SITE BOUNDARY
FOR IDENTIFICATION PURPOSE ONLY

航攝照片 AERIAL PHOTO

擬議填土及挖土，以作准許的農業用途
西貢丈量約份第 2 2 0 約地段第 1 5 2 號 A 分段
及第 1 5 2 號餘段和毗連政府土地
PROPOSED FILLING AND EXCAVATION OF LAND
FOR PERMITTED AGRICULTURAL USE
LOTS 152 S.A AND 152 RP IN D.D. 220,
AND ADJOINING GOVERNMENT LAND, SAI KUNG

規 劃 署
PLANNING
DEPARTMENT



參考編號
REFERENCE No.
A/SK-PK/263

圖 PLAN
A-3

本摘要圖於 2021 年 4 月 16 日擬備，
所根據的資料為地政總署
於 2020 年 4 月 28 日拍得的
航攝照片編號 E096824C
EXTRACT PLAN PREPARED ON 16.4.2021
BASED ON AERIAL PHOTO No. E096824C
TAKEN ON 28.4.2020
BY LANDS DEPARTMENT

①

菠蘿壠路
PO LO CHE ROAD

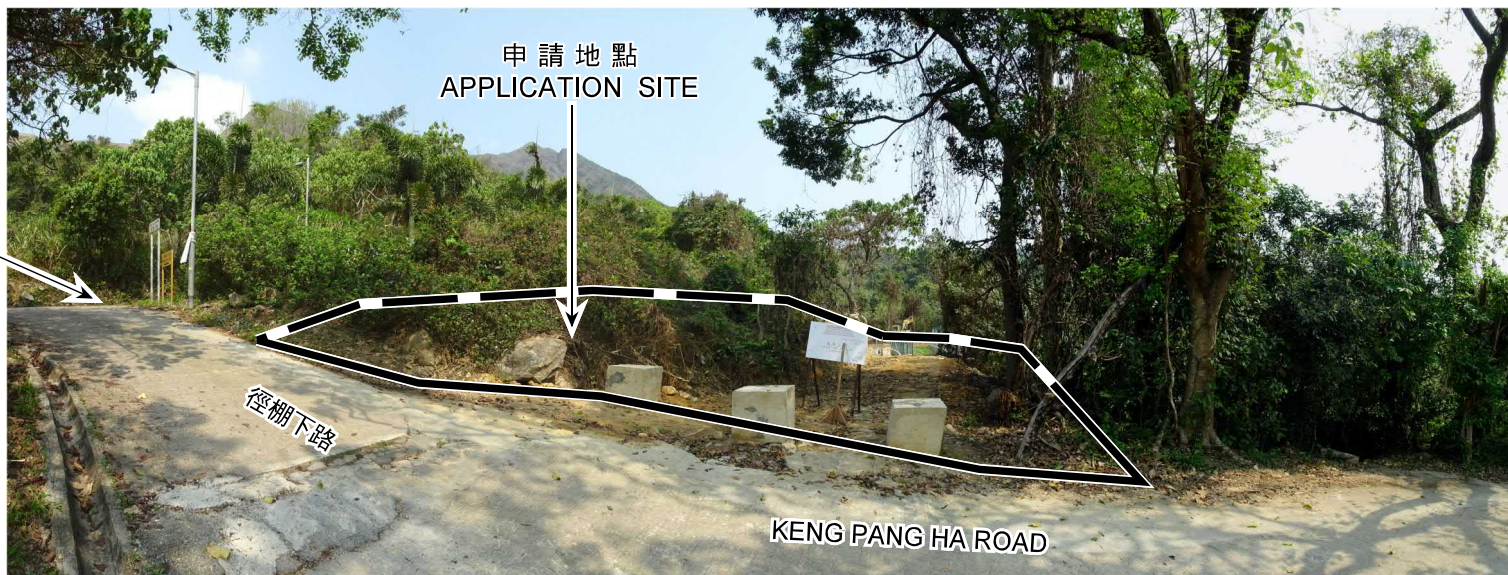

②



申請地點界線只作識別用
APPLICATION SITE BOUNDARY FOR IDENTIFICATION PURPOSE ONLY

本圖於2021年4月16日擬備，所根據的
資料為攝於2021年3月12日的實地照片
PLAN PREPARED ON 16.4.2021
BASED ON SITE PHOTOS TAKEN ON 12.3.2021

實地照片 SITE PHOTO

擬議填土及挖土，以作准許的農業用途
西貢丈量約份第220約地段第152號A分段
及第152號餘段和毗連政府土地
PROPOSED FILLING AND EXCAVATION OF LAND
FOR PERMITTED AGRICULTURAL USE
LOTS 152 S.A AND 152 RP IN D.D. 220,
AND ADJOINING GOVERNMENT LAND, SAI KUNG

規劃署
PLANNING
DEPARTMENT

參考編號
REFERENCE No.
A/SK-PK/263



圖 PLAN
A-4a

3



申請地點
APPLICATION SITE

4



申請地點
APPLICATION SITE

申請地點界線只作識別用
APPLICATION SITE BOUNDARY FOR IDENTIFICATION PURPOSE ONLY

本圖於2021年4月16日擬備，所根據的資料為攝於2021年3月12日的實地照片
PLAN PREPARED ON 16.4.2021
BASED ON SITE PHOTOS TAKEN ON 12.3.2021

實地照片 SITE PHOTO

擬議填土及挖土，以作准許的農業用途
西貢丈量約份第220約地段第152號A分段
及第152號餘段和毗連政府土地
PROPOSED FILLING AND EXCAVATION OF LAND
FOR PERMITTED AGRICULTURAL USE
LOTS 152 S.A AND 152 RP IN D.D. 220,
AND ADJOINING GOVERNMENT LAND, SAI KUNG

規劃署
PLANNING
DEPARTMENT



參考編號
REFERENCE No.
A/SK-PK/263

圖 PLAN
A-4b

5

申請地點
APPLICATION SITE



申請地點界線只作識別用
APPLICATION SITE BOUNDARY FOR IDENTIFICATION PURPOSE ONLY

本圖於2021年4月16日擬備，所根據的
資料為攝於2021年3月12日的實地照片
PLAN PREPARED ON 16.4.2021
BASED ON SITE PHOTO TAKEN ON 12.3.2021

實地照片 SITE PHOTO

擬議填土及挖土，以作准許的農業用途
西貢丈量約份第220約地段第152號A分段
及第152號餘段和毗連政府土地
PROPOSED FILLING AND EXCAVATION OF LAND
FOR PERMITTED AGRICULTURAL USE
LOTS 152 S.A AND 152 RP IN D.D. 220,
AND ADJOINING GOVERNMENT LAND, SAI KUNG

規劃署
PLANNING
DEPARTMENT



參考編號
REFERENCE No.
A/SK-PK/263

圖 PLAN
A-4c