

| | | | | | |
|--|--|-------------------------------------|-----------------|---------------------------|------------------|
| Architect | Project | Designed By CF | Drawn By CL | Date Drawn 31 AUG 2021 | Checked By CF |
| ARCH-IF ARCHITECTS LIMITED This drawing is to be read in conjunction with all related drawings. Do not scale from this drawing. All dimensions must be checked and verified on site before commencing any work or producing shop drawings. The originator should be notified immediately of any discrepancy. This drawing is copyright and remains the property of Arch.IF. | NEW TEMPORARY SHOP (VEGETABLE MARKET) & NEW COVER AREA TOPOGRAPHICAL SURVEY LOT Nos. 62, 63, 64, 65, 66, 67, 68, 69 & 72 IN D.D. 316 LANTAU. | Drawing Title LAYOUT PLAN | | | |
| | | Project No. -- | Scale N.T.S. | Drawing No. PL-001 | Rev. A |

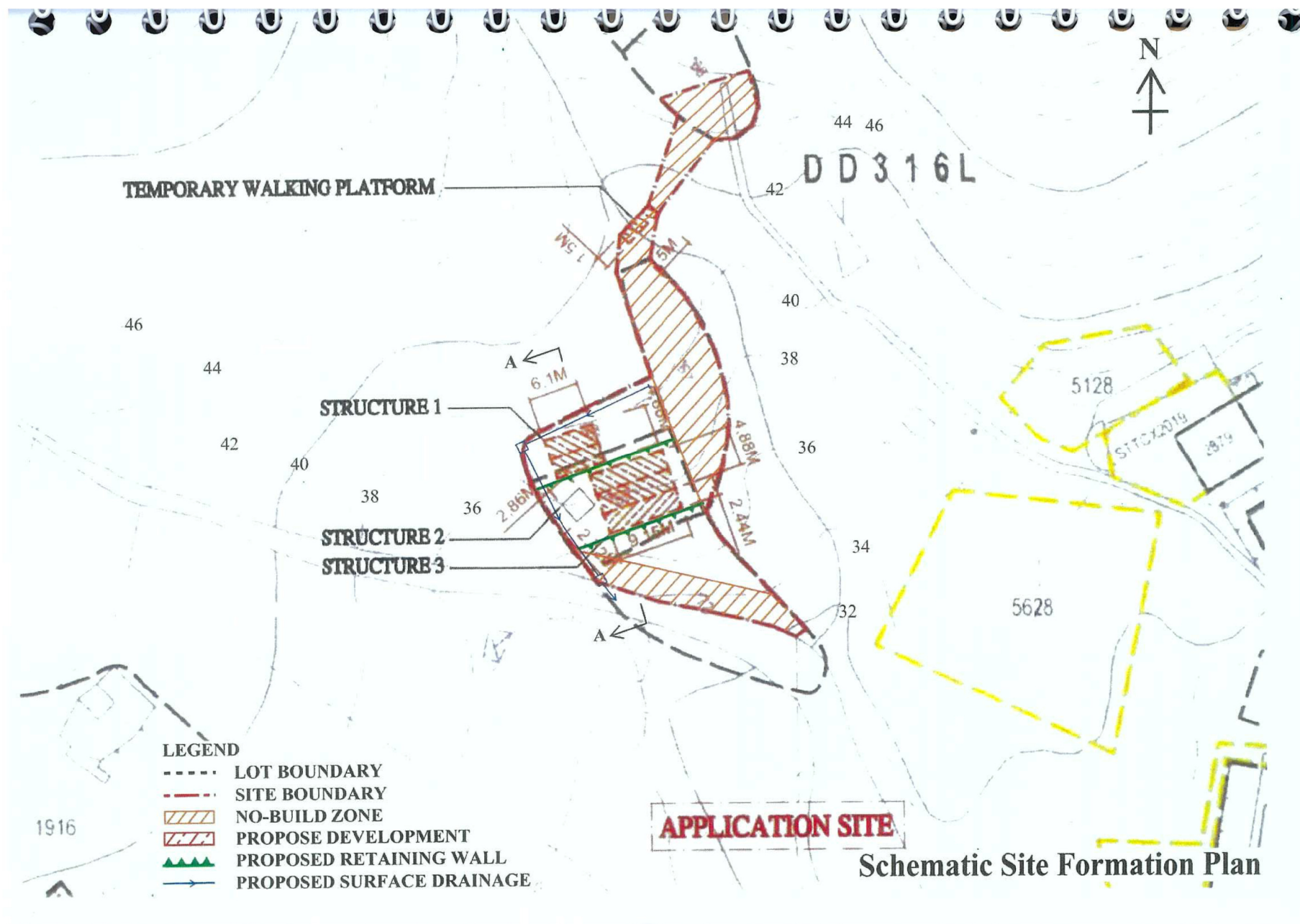

Schematic Site Formation Plan

A/SLC/170

(來源：申請人於2022年1月18日提交)
(SOURCE : SUBMITTED BY APPLICANT ON 18.1.2022)

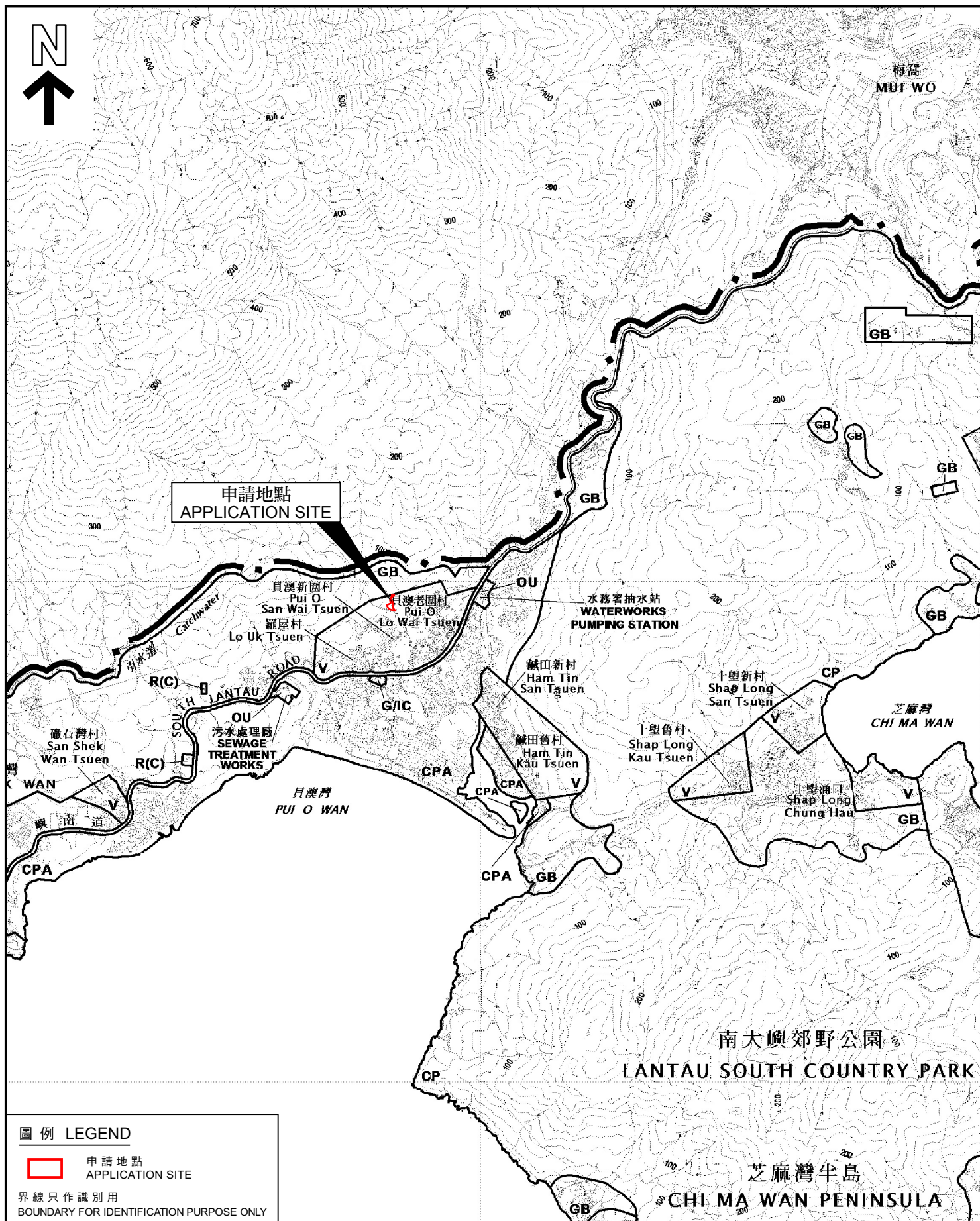

圖例 LEGEND

 申請地點
APPLICATION SITE

界線只作識別用
BOUNDARY FOR IDENTIFICATION PURPOSE ONLY

位置圖 LOCATION PLAN

擬議臨時商店及服務行業（為期 6 年）
大嶼山貝澳丈量約份第 316 約
地段第 66 號（部分）、第 67 號、第 68 號、第 69 號和第 72 號（部分）
及毗連的政府土地
PROPOSED TEMPORARY SHOP AND SERVICES FOR A PERIOD OF 6 YEARS
LOTS No. 66 (PART), 67, 68, 69 AND 72 (PART) IN D.D. 316L
AND ADJOINING GOVERNMENT LAND, PUI O, LANTAU ISLAND
SCALE 1:20 000 比例尺

米 200 0 200 400 600 800 1000 米
METRES

規劃署
PLANNING
DEPARTMENT



參考編號
REFERENCE No.
A/SLC/170

圖 PLAN
A-1

本摘要圖於2022年4月11日擬備，
所根據的資料為於2018年1月9日
核准的分區計劃大綱圖編號S/SLC/21
EXTRACT PLAN PREPARED ON 11.4.2022
BASED ON OUTLINE ZONING PLAN No.
S/SLC/21 APPROVED ON 9.1.2018

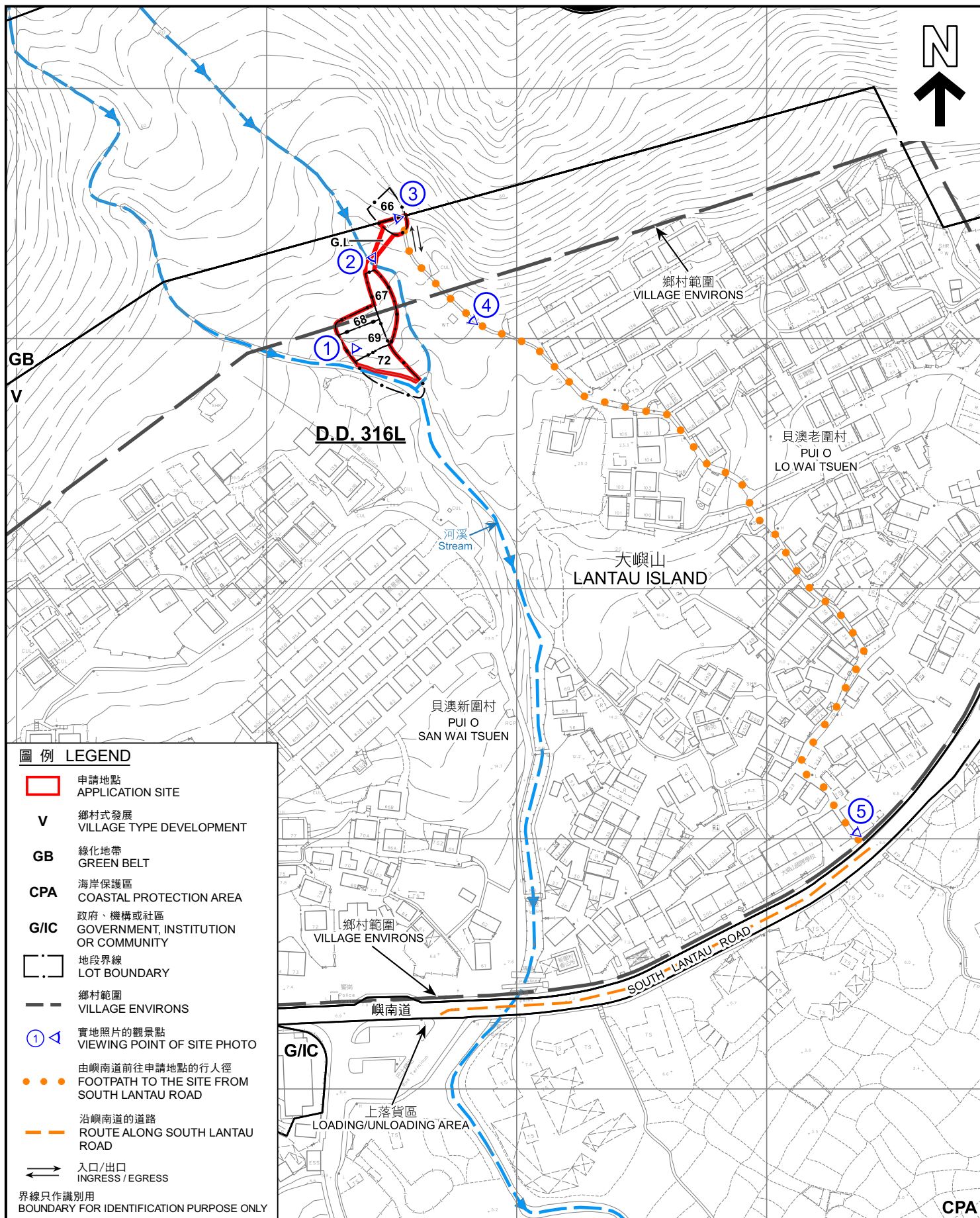

平面圖 SITE PLAN

擬議臨時商店及服務行業（為期 6 年）
大嶼山貝澳丈量約份第 316 約
地段第 66 號（部分）、第 67 號、第 68 號、第 69 號和第 72 號（部分）
及毗連的政府土地
PROPOSED TEMPORARY SHOP AND SERVICES FOR A PERIOD OF 6 YEARS
LOTS No. 66 (PART), 67, 68, 69 AND 72 (PART) IN D.D. 316L
AND ADJOINING GOVERNMENT LAND, PUI O, LANTAU ISLAND

SCALE 1 : 2 000 比例尺

米 40 0 40 80 米
METRES

規劃署
PLANNING
DEPARTMENT



參考編號
REFERENCE No.
A/SLC/170

圖 PLAN
A-2

本摘要圖於2022年3月30日擬備，
所根據的資料為測量圖編號

14-NW-1A及14-NW-1B

EXTRACT PLAN PREPARED ON 30.3.2022

BASED ON SURVEY SHEETS No.

14-NW-1A & 14-NW-1B

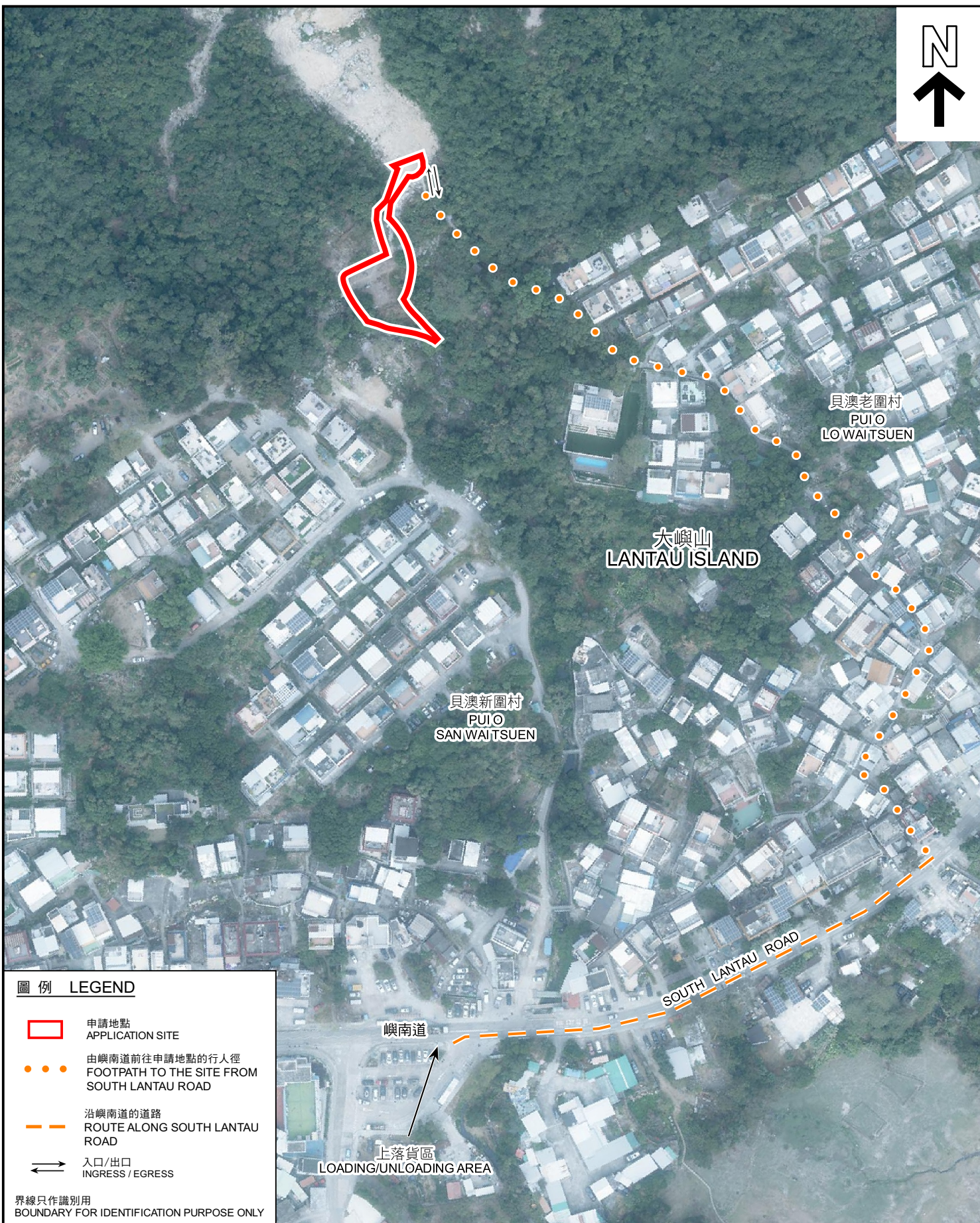

圖例 LEGEND

- 申請地點
APPLICATION SITE
- 由嶼南道前往申請地點的行人徑
FOOTPATH TO THE SITE FROM
SOUTH LANTAU ROAD
- 沿嶼南道的道路
ROUTE ALONG SOUTH LANTAU
ROAD
- 入口/出口
INGRESS / EGRESS

界線只作識別用
BOUNDARY FOR IDENTIFICATION PURPOSE ONLY

航攝照片 AERIAL PHOTO

本摘要圖於2022年3月30日擬備，
所根據的資料為地政總署於2021年1月9日
拍得的航攝照片編號 E121209C
EXTRACT PLAN PREPARED ON 30.3.2022
BASED ON AERIAL PHOTO No. E121209C
TAKEN ON 9.1.2021 BY LANDS DEPARTMENT

擬議臨時商店及服務行業（為期 6 年）
大嶼山貝澳丈量約份第 3 1 6 約
地段第 6 6 號（部分）、第 6 7 號、第 6 8 號、第 6 9 號和第 7 2 號（部分）
及毗連的政府土地
PROPOSED TEMPORARY SHOP AND SERVICES FOR A PERIOD OF 6 YEARS
LOTS No.66 (PART), 67, 68, 69 AND 72 (PART) IN D.D. 316L
AND ADJOINING GOVERNMENT LAND, PUI O, LANTAU ISLAND

規劃署
PLANNING
DEPARTMENT



參考編號
REFERENCE No.
A/SLC/170

圖 PLAN
A-3

1



2



3



界線只作識別用
BOUNDARY FOR IDENTIFICATION PURPOSE ONLY

實地照片 SITE PHOTOS

本圖於2022年4月20日擬備，
所根據的資料為攝於
2022年4月8日的實地照片
PLAN PREPARED ON 20.4.2022
BASED ON SITE PHOTOS
TAKEN ON 8.4.2022

擬議臨時商店及服務行業（為期 6 年）
大嶼山貝澳丈量約份第 316 約
地段第 66 號（部分）、第 67 號、第 68 號、第 69 號和第 72 號（部分）
及毗連的政府土地
PROPOSED TEMPORARY SHOP AND SERVICES FOR A PERIOD OF 6 YEARS
LOTS No. 66 (PART), 67, 68, 69 AND 72 (PART) IN D.D. 316L
AND ADJOINING GOVERNMENT LAND, PUI O, LANTAU ISLAND

規劃署
PLANNING
DEPARTMENT



參考編號
REFERENCE No.
A/SLC/170

圖 PLAN
A-4a

4



5



界線只作識別用
BOUNDARY FOR IDENTIFICATION PURPOSE ONLY

實地照片 SITE PHOTOS

擬議臨時商店及服務行業（為期 6 年）

大嶼山貝澳丈量約份第 3 1 6 約

地段第 6 6 號（部分）、第 6 7 號、第 6 8 號、第 6 9 號和第 7 2 號（部分）
及毗連的政府土地

PROPOSED TEMPORARY SHOP AND SERVICES FOR A PERIOD OF 6 YEARS
LOTS No. 66 (PART), 67, 68, 69 AND 72 (PART) IN D.D. 316L
AND ADJOINING GOVERNMENT LAND, PUI O, LANTAU ISLAND

規劃署
PLANNING
DEPARTMENT



參考編號
REFERENCE No.
A/SLC/170

圖 PLAN
A-4b

本圖於2022年4月20日擬備，
所根據的資料為攝於
2022年4月8日的實地照片
PLAN PREPARED ON 20.4.2022
BASED ON SITE PHOTOS
TAKEN ON 8.4.2022