

Figure 1

Public Utility Installation (Public Utility Pipeline) and Associated Filling and Excavation of Land at Government Land at Upper Cheung Sha Beach, Lantau Island



File: T:\GIS\CONTRACT\0761404\mxd\0761404_Application_Site.mxd
Date: 6/12/2024

(來源：申請人於2024年12月30日呈交)
(SOURCE: SUBMITTED BY APPLICANT ON 30.12.2024)

參考編號
REFERENCE No.
A/SLC/188

繪圖
DRAWING
A-1



Figure 2: Site Photo

(來源：申請人於2024年12月30日呈交)
(SOURCE: SUBMITTED BY APPLICANT ON 30.12.2024)

參考編號
REFERENCE No.
A/SLC/188

繪圖
DRAWING
A-2

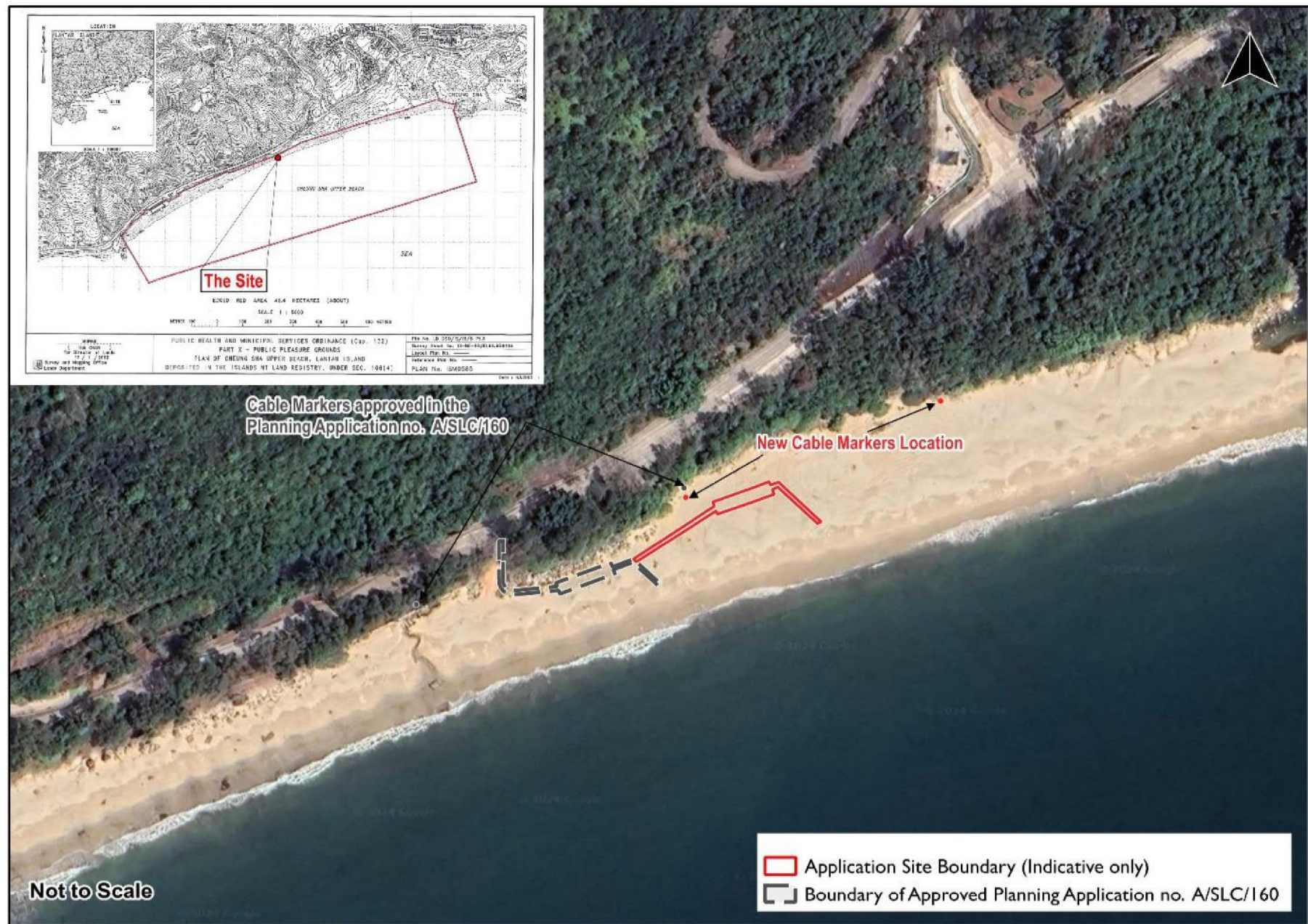

Figure 3: Site Location Plan

(來源：申請人於2024年12月30日呈交)
(SOURCE: SUBMITTED BY APPLICANT ON 30.12.2024)

參考編號
REFERENCE No.
A/SLC/188

繪圖
DRAWING
A-3



南大嶼郊野公園

本摘要圖於2025年1月17日擬備，
所根據的資料為於2024年5月14日
核准的分區計劃大綱圖編號S/SLC/23
EXTRACT PLAN PREPARED ON 17.1.2025
BASED ON OUTLINE ZONING PLAN No.
S/SLC/23 APPROVED ON 14.5.2024

位置圖 LOCATION PLAN

公用事業設施裝置（公用事業設施管道）和相關填土及挖土工程
大嶼山上長沙泳灘政府土地

PUBLIC UTILITY INSTALLATION (PUBLIC UTILITY PIPELINE) AND ASSOCIATED FILLING AND EXCAVATION OF LAND
GOVERNMENT LAND AT UPPER CHEUNG SHA BEACH, LANTAU ISLAND

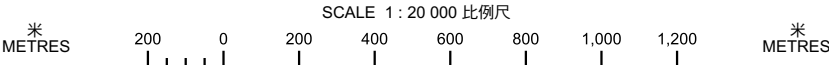

圖例 LEGEND

- 169 (11.6.21) 獲批准的申請
APPROVED APPLICATION
- 187 (22.11.24) 被拒絕的申請
REJECTED APPLICATION
- 187 (22.11.24) 會議日期
DATE OF MEETING
- 申請編號
APPLICATION NUMBER

界線只作識別用
BOUNDARY FOR IDENTIFICATION PURPOSE ONLY

規劃署
PLANNING DEPARTMENT



參考編號
REFERENCE No.
A/SLC/188

圖 PLAN
A-1

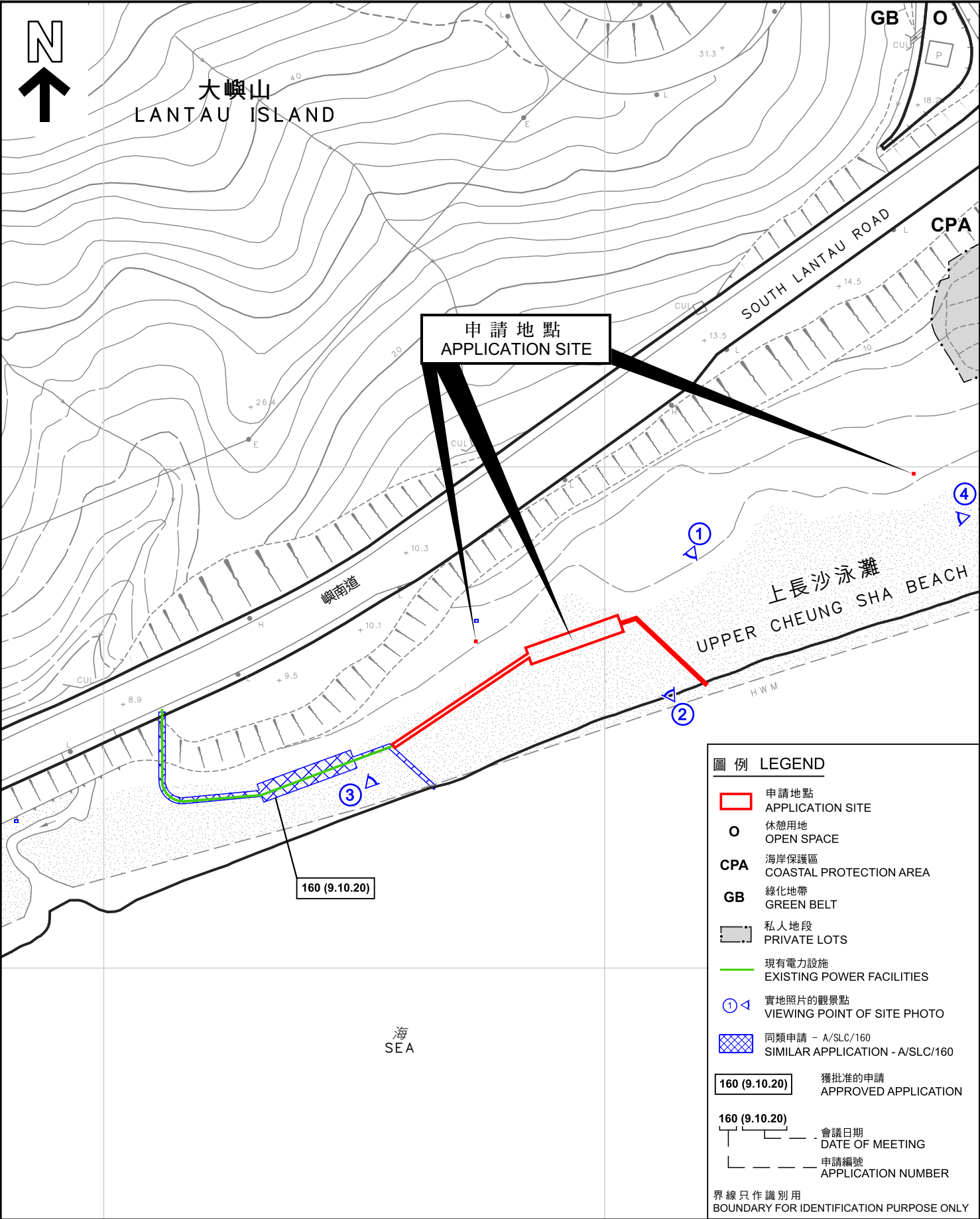

<p>本摘要圖於2025年2月4日擬備， 所根據的資料為測量圖編號13-NE-9A</p> <p>EXTRACT PLAN PREPARED ON 4.2.2025 BASED ON SURVEY SHEET No. 13-NE-9A</p>	<p>平面圖 SITE PLAN</p> <p>公用事業設施裝置（公用事業設施管道）和相關填土及挖土工程 大嶼山上長沙泳灘政府土地</p> <p>PUBLIC UTILITY INSTALLATION (PUBLIC UTILITY PIPELINE) AND ASSOCIATED FILLING AND EXCAVATION OF LAND GOVERNMENT LAND AT UPPER CHEUNG SHA BEACH, LANTAU ISLAND</p> <p>SCALE 1 : 1 000 比例尺</p> <p>米 20 0 20 40 米 METRES</p>	<p>規劃署 PLANNING DEPARTMENT</p> <p>參考編號 REFERENCE No. A/SLC/188</p>	<p>圖 PLAN A-2</p>



本摘要圖於2025年2月5日擬備，
所根據的資料為地政總署於2024年1月11日
拍得的航攝照片編號E216643C

EXTRACT PLAN PREPARED ON 5.2.2025
BASED ON AERIAL PHOTO No. E216643C
TAKEN ON 11.1.2024
BY LANDS DEPARTMENT

航攝照片 AERIAL PHOTO

公用事業設施裝置（公用事業設施管道）和相關填土及挖土工程
大嶼山上長沙泳灘政府土地

PUBLIC UTILITY INSTALLATION (PUBLIC UTILITY PIPELINE) AND
ASSOCIATED FILLING AND EXCAVATION OF LAND
GOVERNMENT LAND AT UPPER CHEUNG SHA BEACH, LANTAU ISLAND

**規劃署
PLANNING
DEPARTMENT**

參考編號
REFERENCE No.
A/SLC/188

圖 PLAN
A-3

1

申請地點作電纜標記
APPLICATION SITE
FOR CABLE MARKER

申請地點
APPLICATION SITE

申請地點作電纜標記
APPLICATION SITE
FOR CABLE MARKER



2

同類申請(A/SLC/160)
並直接與現時申請相關
SIMILAR APPLICATION (A/SLC/160)
DIRECTLY RELATED TO CURRENT APPLICATION

申請地點作電纜標記
APPLICATION SITE
FOR CABLE MARKER

申請地點
APPLICATION SITE

申請地點作電纜標記
APPLICATION SITE
FOR CABLE MARKER



申請地點界線只作識別用
APPLICATION SITE BOUNDARY FOR IDENTIFICATION PURPOSE ONLY

實地照片 SITE PHOTO

公用事業設施裝置（公用事業設施管道）和相關填土及挖土工程
大嶼山上長沙泳灘政府土地

PUBLIC UTILITY INSTALLATION (PUBLIC UTILITY PIPELINE) AND
ASSOCIATED FILLING AND EXCAVATION OF LAND
GOVERNMENT LAND AT UPPER CHEUNG SHA BEACH, LANTAU ISLAND

規 劃 署
PLANNING
DEPARTMENT



參考編號
REFERENCE No.
A/SLC/188

圖 PLAN
A-4a

本圖於2025年2月5日擬備，
所根據的資料為攝於2025年1月7日的實地照片
PLAN PREPARED ON 17.1.2025
BASED ON SITE PHOTOS
TAKEN ON 7.1.2025

3

同類申請(A/SLC/160)
並直接與現時申請相關
SIMILAR APPLICATION (A/SLC/160)
DIRECTLY RELATED TO CURRENT APPLICATION

申請地點作電纜標記
APPLICATION SITE
FOR CABLE MARKER

申請地點
APPLICATION SITE

申請地點作電纜標記
APPLICATION SITE
FOR CABLE MARKER



4

同類申請(A/SLC/160)
並直接與現時申請相關
SIMILAR APPLICATION (A/SLC/160)
DIRECTLY RELATED TO CURRENT APPLICATION

申請地點作電纜標記
APPLICATION SITE
FOR CABLE MARKER

申請地點
APPLICATION SITE

申請地點作電纜標記
APPLICATION SITE
FOR CABLE MARKER



申請地點界線只作識別用
APPLICATION SITE BOUNDARY FOR IDENTIFICATION PURPOSE ONLY

實地照片 SITE PHOTO

公用事業設施裝置（公用事業設施管道）和相關填土及挖土工程
大嶼山上長沙泳灘政府土地

PUBLIC UTILITY INSTALLATION (PUBLIC UTILITY PIPELINE) AND
ASSOCIATED FILLING AND EXCAVATION OF LAND
GOVERNMENT LAND AT UPPER CHEUNG SHA BEACH, LANTAU ISLAND

規 劃 署
PLANNING
DEPARTMENT



參考編號
REFERENCE No.
A/SLC/188

圖 PLAN
A-4b

本圖於2025年2月5日擬備，
所根據的資料為攝於2025年1月7日的實地照片
PLAN PREPARED ON 17.1.2025
BASED ON SITE PHOTOS
TAKEN ON 7.1.2025