

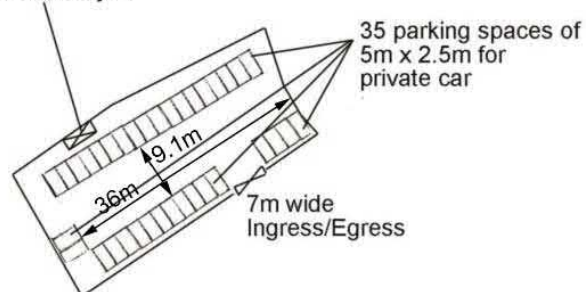

**Structure 1**

Guard room  
GFA: Not exceeding 20m<sup>2</sup>  
Height: Not exceeding 3m  
No. of storey: 1



<p>Project 項目名稱:</p> <p>Proposed Temporary Public Vehicle Park for Private Car for a Period of 3 Years at Lot 733 S.D ss.11 S.A (Part), 733 S.D ss.11 S.B, 733 S.D ss.11 S.C, 733 S.D ss.11 S.D, 733 S.D ss.11 S.E &amp; 733 S.D ss.11 S.F in D.D. 99, Yan Shau Wai, San Tin, Yuen Long, N.T.</p>	<p>Drawing Title 圖目:</p> <p>Proposed Layout Plan</p>	<p>Remarks 備註:</p>
	<p>Drawing No. 圖號:</p> <p>Figure 3</p>	

Scale 比例: 1:1000



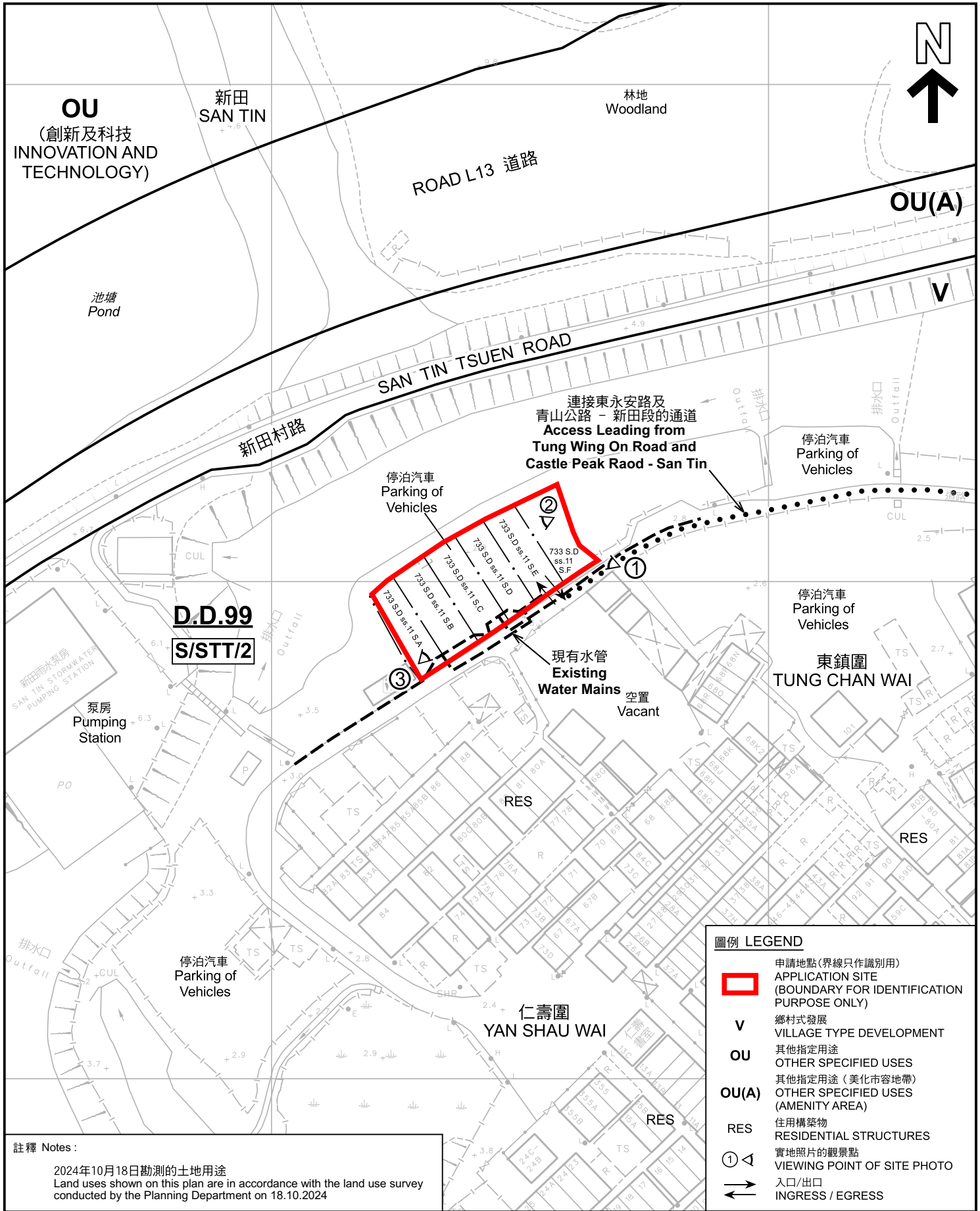

註釋 Notes :

2024年10月18日勘測的土地用途  
Land uses shown on this plan are in accordance with the land use survey conducted by the Planning Department on 18.10.2024

本摘要圖於2024年11月18日擬備，  
所根據的資料為測量圖編號  
2-SE-8A 和 8C  
EXTRACT PLAN PREPARED ON 18.11.2024  
BASED ON SURVEY SHEETS No.  
2-SE-8A & 8C

平面圖 SITE PLAN

臨時公眾停車場（私家車）（為期3年）  
元朗新田仁壽圍丈量約份第99約多個地段  
TEMPORARY PUBLIC VEHICLE PARK (PRIVATE CARS)  
FOR A PERIOD OF 3 YEARS  
VARIOUS LOTS IN D.D. 99, YAN SHAU WAI,  
SAN TIN, YUEN LONG

SCALE 1 : 1 000 比例尺

米 20 0 20 40 米  
METRES

圖例 LEGEND

- 申請地點(界線只作識別用)  
APPLICATION SITE  
(BOUNDARY FOR IDENTIFICATION  
PURPOSE ONLY)
- V 鄉村式發展  
VILLAGE TYPE DEVELOPMENT
- OU 其他指定用途  
OTHER SPECIFIED USES
- OU(A) 其他指定用途（美化市容地帶）  
OTHER SPECIFIED USES  
(AMENITY AREA)
- RES 住用構築物  
RESIDENTIAL STRUCTURES
- ① 實地照片的觀景點  
VIEWING POINT OF SITE PHOTO
- 入口/出口  
INGRESS / EGRESS

規劃署  
PLANNING  
DEPARTMENT

參考編號  
REFERENCE No.  
A/STT/12

圖 PLAN  
A-2



#### 圖例 LEGEND



申請地點（界線只作識別用）  
APPLICATION SITE (BOUNDARY FOR  
IDENTIFICATION PURPOSE ONLY)

本摘要圖於2024年11月18日擬備，  
所根據的資料為地政總署於2024年2月25日  
拍得的航攝照片編號  
E217664C 及 E217665C  
EXTRACT PLAN PREPARED ON 18.11.2024  
BASED ON AERIAL PHOTOS No.  
E217664C & E217665C TAKEN ON 25.2.2024  
BY LANDS DEPARTMENT

#### 航攝照片 AERIAL PHOTO

臨時公眾停車場（私家車）（為期3年）  
元朗新田仁壽圍丈量約份第99約多個地段  
TEMPORARY PUBLIC VEHICLE PARK (PRIVATE CARS)  
FOR A PERIOD OF 3 YEARS  
VARIOUS LOTS IN D.D. 99, YAN SHAU WAI,  
SAN TIN, YUEN LONG

規劃署  
PLANNING  
DEPARTMENT



參考編號  
REFERENCE No.  
A/STT/12

圖 PLAN  
A-3

1



2



3



申請地點界線只作識別用 APPLICATION SITE BOUNDARY FOR IDENTIFICATION PURPOSE ONLY

本圖於2024年11月19日擬備，所根據的資料為攝於2024年10月18日的實地照片  
PLAN PREPARED ON 19.11.2024  
BASED ON SITE PHOTOS  
TAKEN ON 18.10.2024

**實地照片 SITE PHOTOS**  
臨時公眾停車場（私家車）（為期3年）  
元朗新田仁壽圍丈量約份第99約多個地段  
TEMPORARY PUBLIC VEHICLE PARK (PRIVATE CARS)  
FOR A PERIOD OF 3 YEARS  
VARIOUS LOTS IN D.D. 99, YAN SHAU WAI,  
SAN TIN, YUEN LONG

**規劃署  
PLANNING  
DEPARTMENT**



參考編號  
REFERENCE No.  
A/STT/12

圖 PLAN  
A-4