

* According to Guideline for Registration of a New School by Education Bureau
(Requirement of floor space of classrooms:
a floor space of at least 1.5m in width for use of teacher and not less than 0.9m² per student)

(來源：申請人於2021年7月7日提交)
(SOURCE : SUBMITTED BY APPLICANT ON 7.7.2021)

參考編號
REFERENCE No.
A/TKO/123

繪圖
DRAWING
A-1

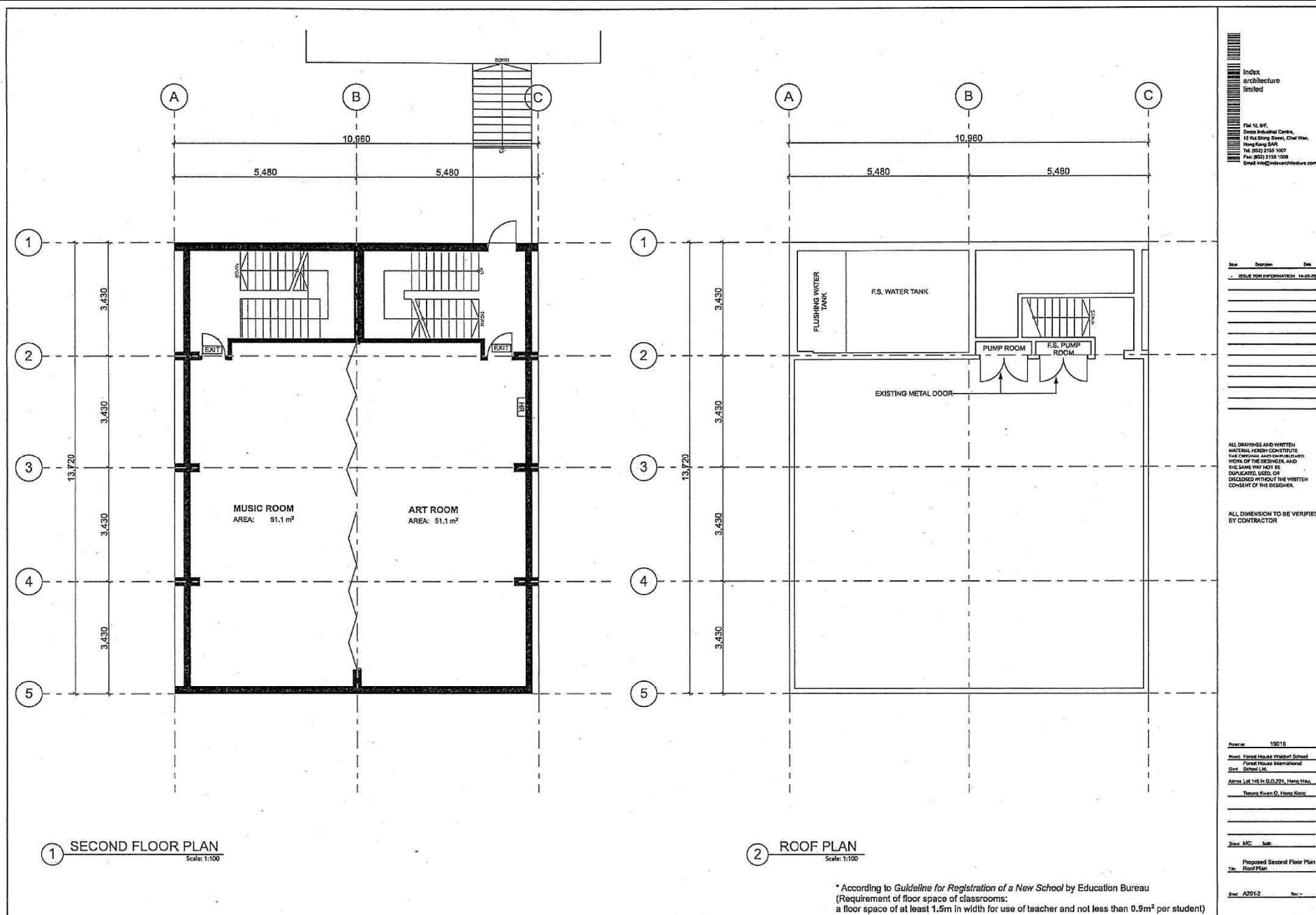

(來源：申請人於2021年7月7日提交)
(SOURCE : SUBMITTED BY APPLICANT ON 7.7.2021)

參考編號
REFERENCE No.
A/TKO/123

繪圖
DRAWING
A-2

Index
architecture
limited

Plot 12, 8/F,
Onsen Industrial Centre,
12 Kai Shing Street, Choi Yuen,
Hong Kong SAR
Tel: (852) 5155 5057
Fax: (852) 5155 1008
Email: info@indexarchitecture.com

Rev	Description	Date
1	ISSUE FOR INFORMATION 20-05-2021	

ALL DRAWINGS AND WRITTEN MATERIAL HEREIN CONSTITUTE THE ORIGINAL AND UNPUBLISHED WORK OF THE DESIGNER, AND THE SAME MAY NOT BE REPRODUCED, COPIED, OR OTHERWISE USED WITHOUT THE WRITTEN CONSENT OF THE DESIGNER.

ALL DIMENSIONS TO BE VERIFIED BY CONTRACTOR

Project 21015

Project Forest House Walker School
Forest House International
Choi Yuen, HK

Address Lot 146 in D.D. 274, Hong Kong

Designing Kevin D. Hoang Kien

Drawn CH

Scale Section A-A

Sheet A301-1

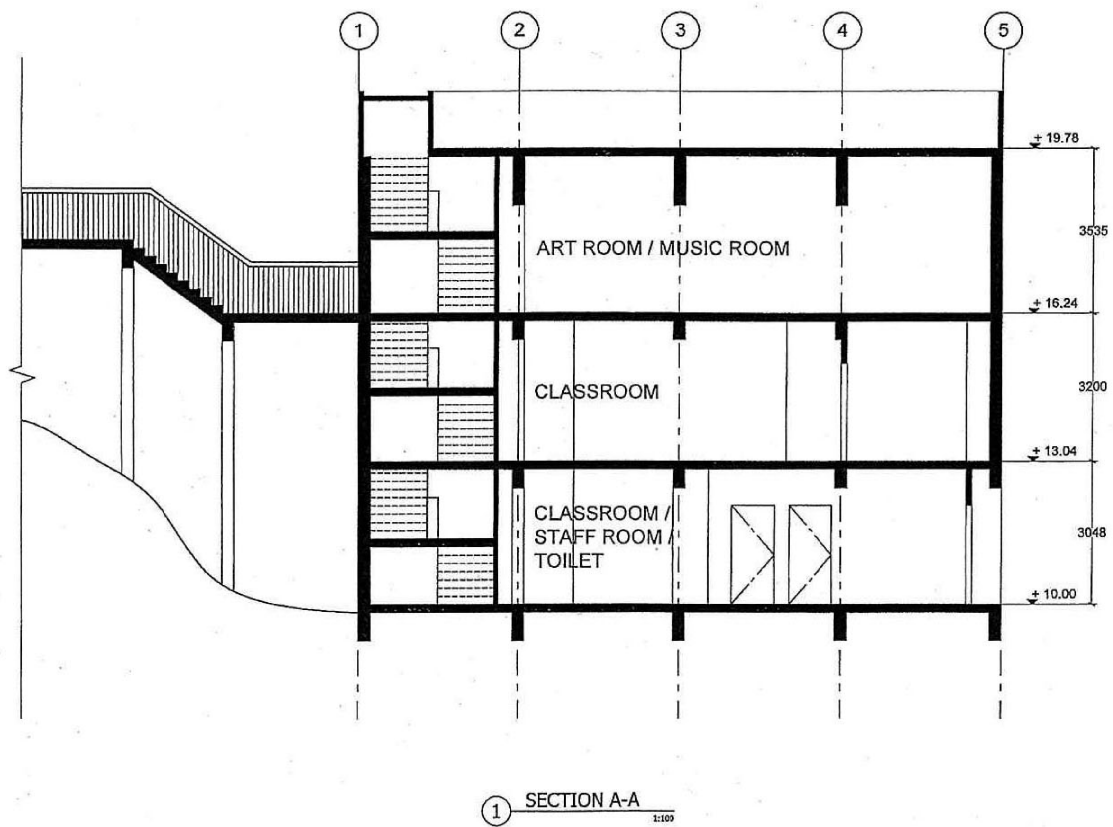

(來源：申請人於2021年7月7日提交)
(SOURCE : SUBMITTED BY APPLICANT ON 7.7.2021)

參考編號 REFERENCE No. A/TKO/123	繪圖 DRAWING A-3
------------------------------------	----------------------

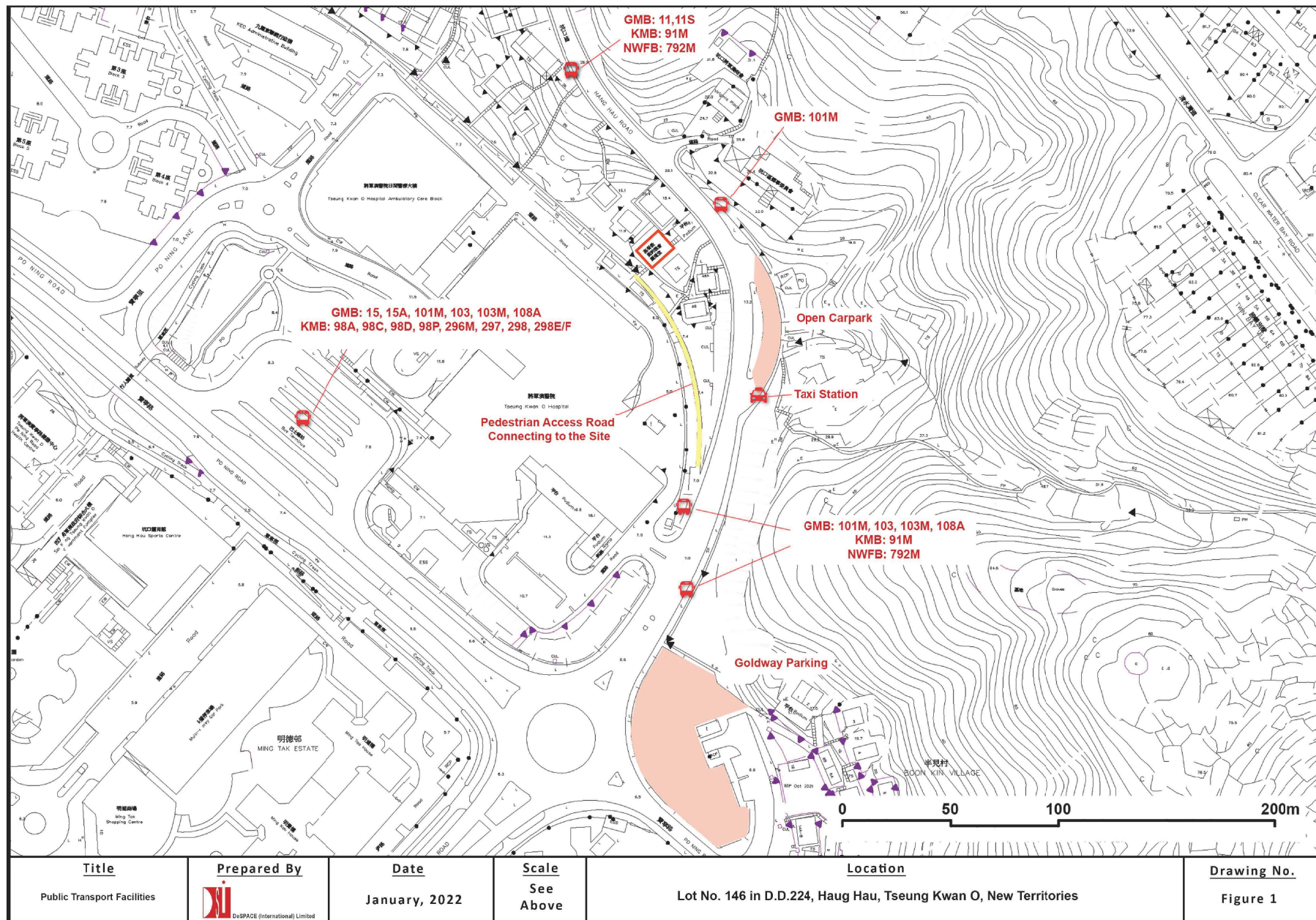

(來源：申請人於2022年1月28日提交)
(SOURCE : SUBMITTED BY APPLICANT ON 28.1.2022)

參考編號
REFERENCE No.
A/TKO/123

繪圖
**DRAWING
A-4**

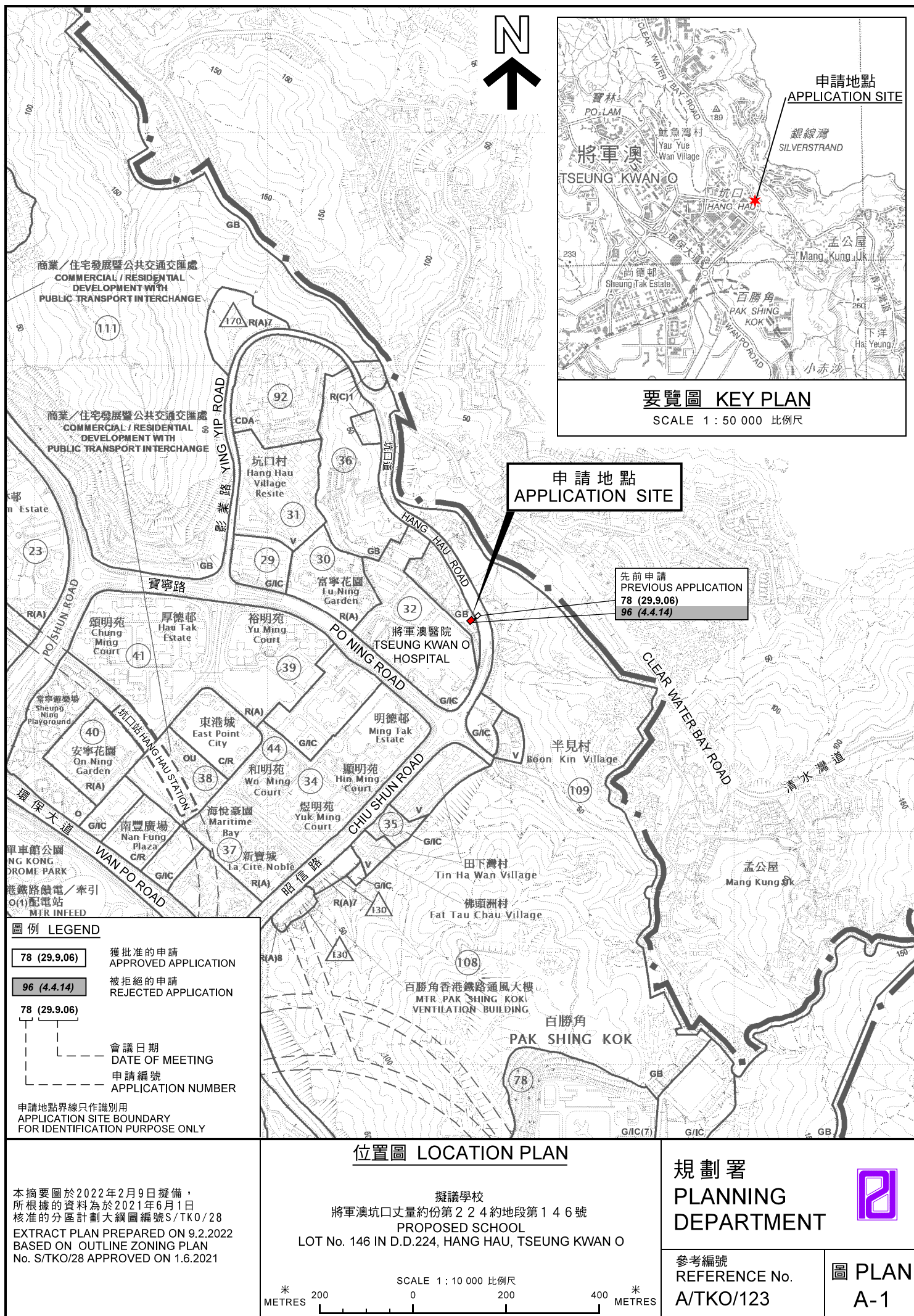

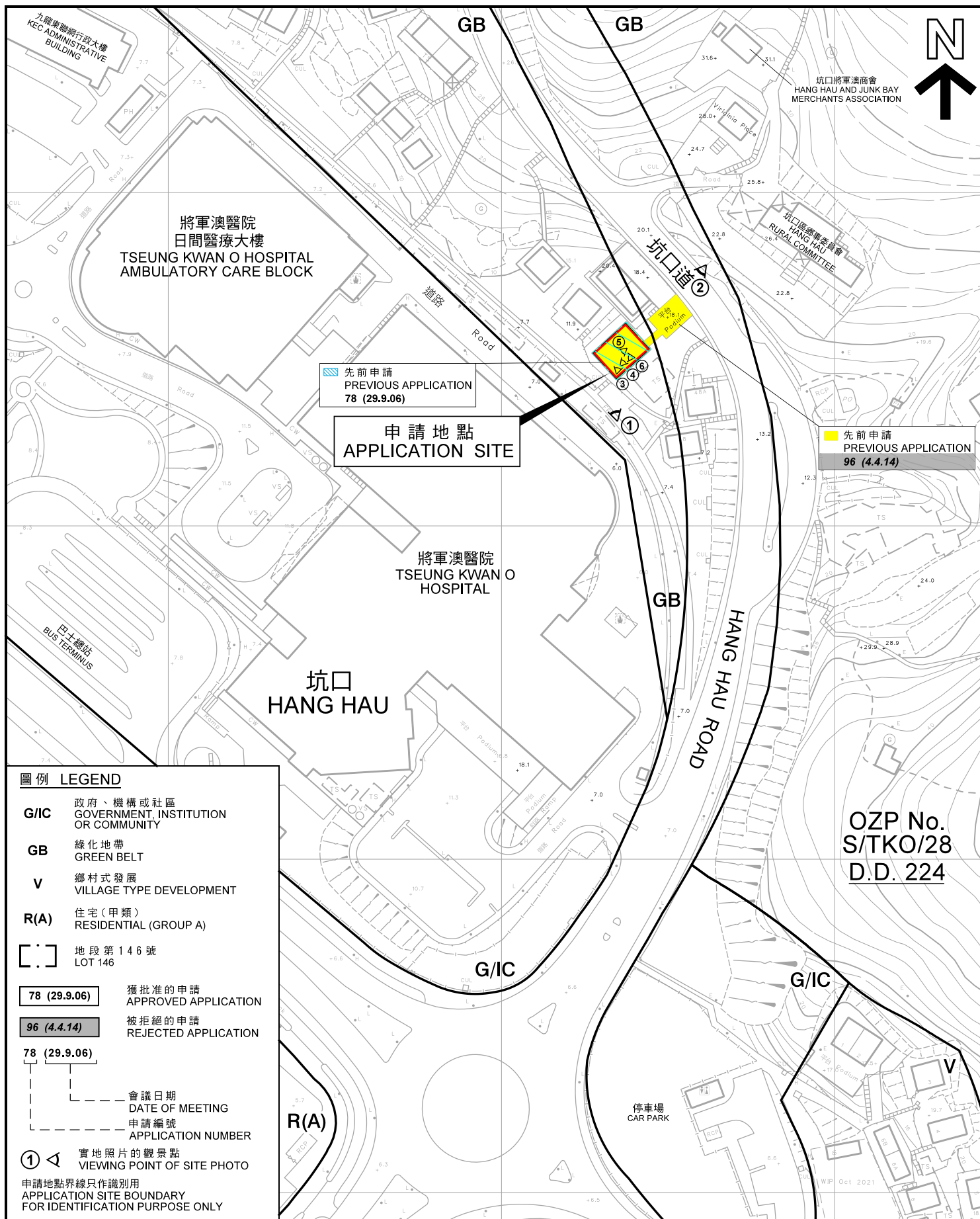

平面圖 SITE PLAN

擬議學校
將軍澳坑口丈量約份第 224 約地段第 146 號
PROPOSED SCHOOL
LOT No. 146 IN D.D.224, HANG HAU, TSEUNG KWAN O

SCALE 1:1500 比例尺
米 25 0 25 50 米
METRES

規劃署
PLANNING
DEPARTMENT



參考編號
REFERENCE No.
A/TKO/123

圖 PLAN
A-2

本摘要圖於 2022 年 2 月 17 日擬備，
所根據的資料為測量圖編號
12-NW-16B 及 16D
EXTRACT PLAN PREPARED ON 17.2.2022
BASED ON SURVEY SHEETS No.
12-NW-16B & 16D



申請地點界線只作識別用
APPLICATION SITE BOUNDARY
FOR IDENTIFICATION PURPOSE ONLY

航攝照片 AERIAL PHOTO

本摘要圖於2022年2月17日擬備，所根據的資料為地政總署於2020年12月7日拍得的航攝照片編號E116316C
EXTRACT PLAN PREPARED ON 17.2.2022 BASED ON AERIAL PHOTO No. E116316C TAKEN ON 7.12.2020 BY LANDS DEPARTMENT

擬議學校
將軍澳坑口丈量約份第224約地段第146號
PROPOSED SCHOOL
LOT No. 146 IN D.D.224, HANG HAU, TSEUNG KWAN O

規劃署
PLANNING
DEPARTMENT



參考編號
REFERENCE No.
A/TKO/123

圖 PLAN
A-3

①



申請地點
APPLICATION SITE

②



坑口道 HANG HAU ROAD

申請地點界線只作識別用
APPLICATION SITE BOUNDARY FOR IDENTIFICATION PURPOSE ONLY

實地照片 SITE PHOTOS

本圖於2022年2月17日擬備，所根據的資料為攝於2021年7月29日的實地照片
PLAN PREPARED ON 17.2.2022 BASED ON SITE PHOTOS TAKEN ON 29.7.2021

擬議學校
將軍澳坑口丈量約份第2 2 4 約地段第1 4 6 號
PROPOSED SCHOOL
LOT No. 146 IN D.D.224, HANG HAU, TSEUNG KWAN O

規劃署
PLANNING
DEPARTMENT



參考編號
REFERENCE No.
A/TKO/123

圖 PLAN
A-4a

3



申請地點
APPLICATION SITE
(GROUND FLOOR)

4



申請地點
APPLICATION SITE
(GROUND FLOOR)

申請地點界線只作識別用
APPLICATION SITE BOUNDARY FOR IDENTIFICATION PURPOSE ONLY

實地照片 SITE PHOTOS

本圖於2022年2月17日擬備，所根據的資料為攝於2021年7月29日的實地照片
PLAN PREPARED ON 17.2.2022 BASED ON SITE PHOTOS TAKEN ON 29.7.2021

擬議學校
將軍澳坑口丈量約份第2 2 4 約地段第1 4 6 號
PROPOSED SCHOOL
LOT No. 146 IN D.D.224, HANG HAU, TSEUNG KWAN O

規劃署
PLANNING
DEPARTMENT



參考編號
REFERENCE No.
A/TKO/123

圖 PLAN
A-4b

5



申請地點
APPLICATION SITE
(FIRST FLOOR)

6



申請地點
APPLICATION SITE
(SECOND FLOOR)

申請地點界線只作識別用
APPLICATION SITE BOUNDARY FOR IDENTIFICATION PURPOSE ONLY

實地照片 SITE PHOTOS

本圖於2022年2月17日擬備，所根據的資料為攝於2021年7月29日的實地照片
PLAN PREPARED ON 17.2.2022 BASED ON SITE PHOTOS TAKEN ON 29.7.2021

擬議學校
將軍澳坑口丈量約份第2 2 4 約地段第1 4 6 號
PROPOSED SCHOOL
LOT No. 146 IN D.D.224, HANG HAU, TSEUNG KWAN O

規劃署
PLANNING
DEPARTMENT



參考編號
REFERENCE No.
A/TKO/123

圖 PLAN
A-4c