



Figure 4.1
Landscape Master Plan (@ A3)

Section 16 Planning Application for Proposed Tai Po Kau Nature Academy at Tai Po Kau, Tai Po
Landscape Master Plan - Response to Comment (Nov 23, 2022)

參考編號
REFERENCE No. A/TP/684

繪圖 DRAWING FA-1

(來源：申請人建議書)
(SOURCE: APPLICANT'S SUBMISSION PLAN)

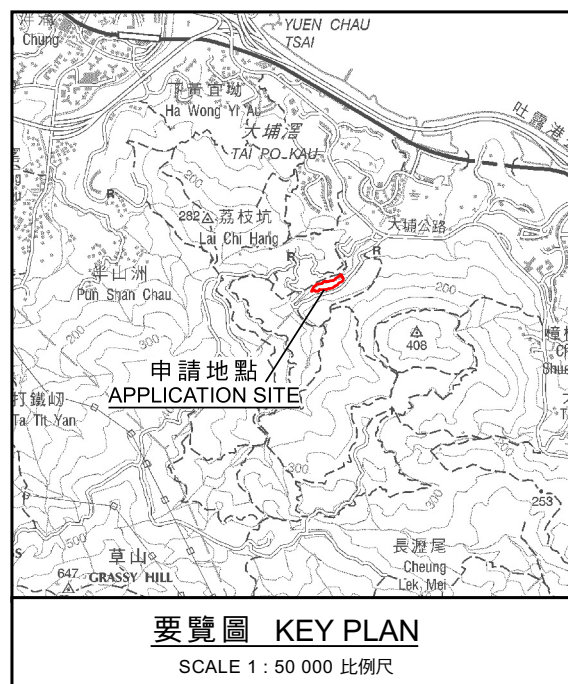
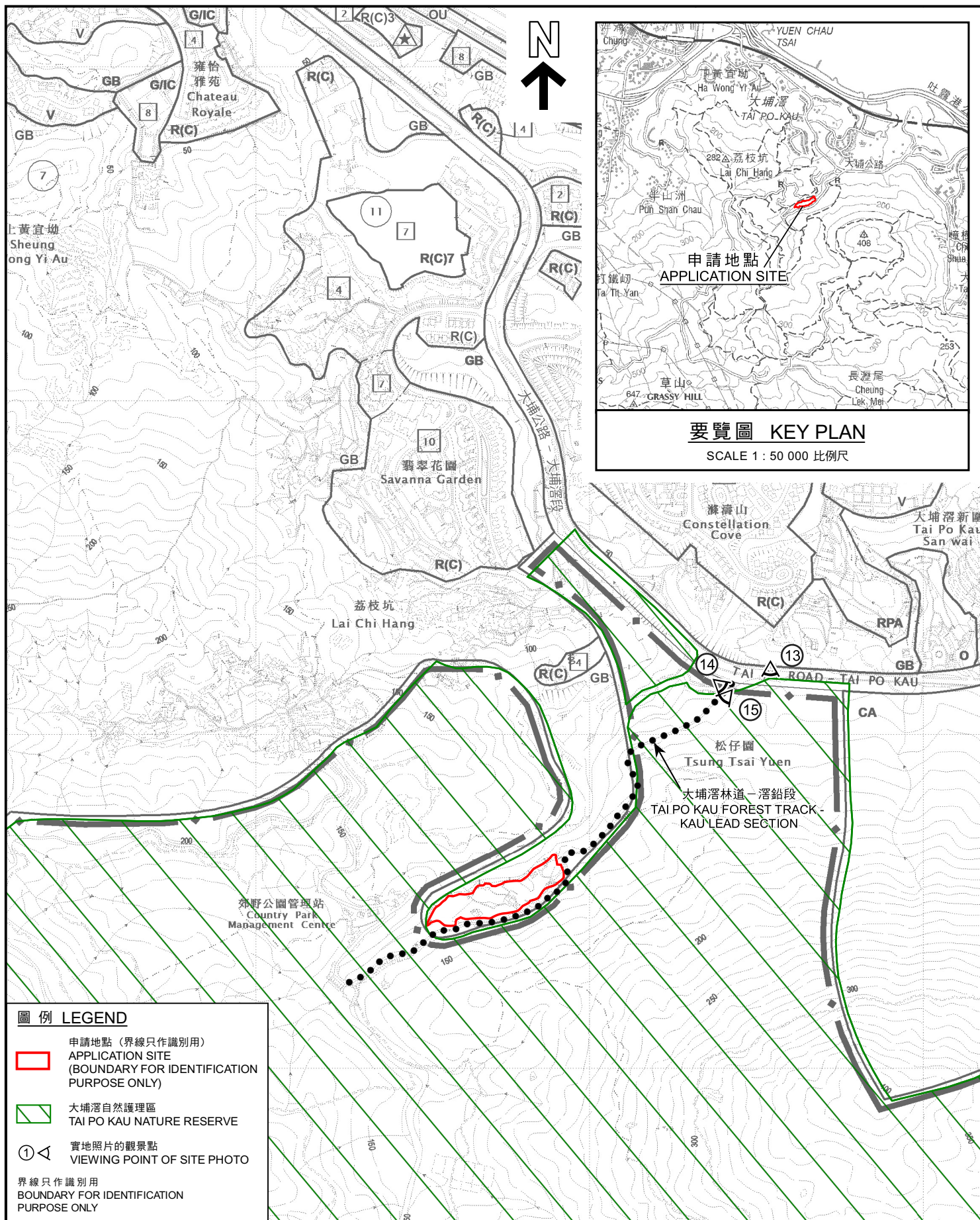

位置圖 LOCATION PLAN

擬議郊野學習／教育／遊客中心
新界大埔大埔滢丈量約份第33約
地段第1號、第2號及第4號至第8號和毗連政府土地
PROPOSED FIELD STUDY/EDUCATION/VISITOR CENTRE
LOTS 1, 2 AND 4 TO 8 IN D.D. 33 AND ADJOINING GOVERNMENT LAND,
TAI PO KAU, TAI PO, NEW TERRITORIES

米 100 0 200 300 米
METRES SCALE 1 : 7 500 比例尺

規劃署
PLANNING
DEPARTMENT



參考編號
REFERENCE No.
A/TP/684

圖 PLAN
FA-1

本摘要圖於2023年7月25日擬備，
所根據的資料為於2022年6月14日
核准的分區計劃大綱圖編號S/TP/30
EXTRACT PLAN PREPARED ON 25.7.2023
BASED ON OUTLINE ZONING PLAN
No. S/TP/30 APPROVED ON 14.6.2022

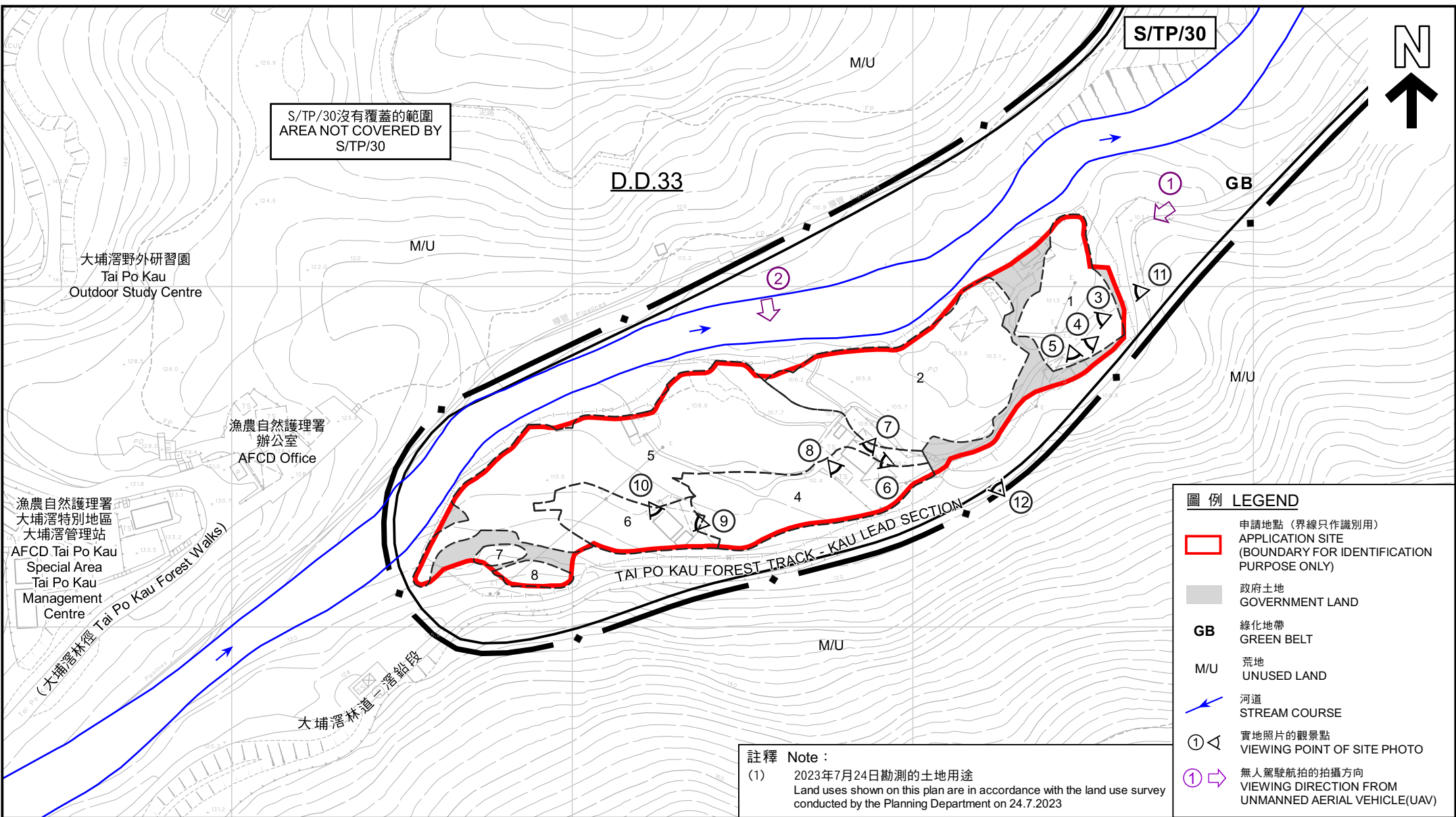

平面圖 SITE PLAN

擬議郊野學習／教育／遊客中心
新界大埔大埔滘丈量約份第33約
地段第1號、第2號及第4號至第8號和毗連政府土地
PROPOSED FIELD STUDY/EDUCATION/VISITOR CENTRE
LOTS 1, 2 AND 4 TO 8 IN D.D. 33 AND ADJOINING GOVERNMENT LAND,
TAI PO KAU, TAI PO, NEW TERRITORIES

SCALE 1 : 1 500 比例尺
米 25 0 25 50 米
METRES

規劃署
PLANNING
DEPARTMENT



參考編號
REFERENCE No.

A/TP/684

圖 PLAN
FA-2

本摘要圖於2023年7月25日擬備，
所根據的資料為測量圖編號
7-NW-15C、15D、20A及20B
EXTRACT PLAN PREPARED ON 25.7.2023
BASED ON SURVEY SHEETS No.
7-NW-15C, 15D, 20A & 20B

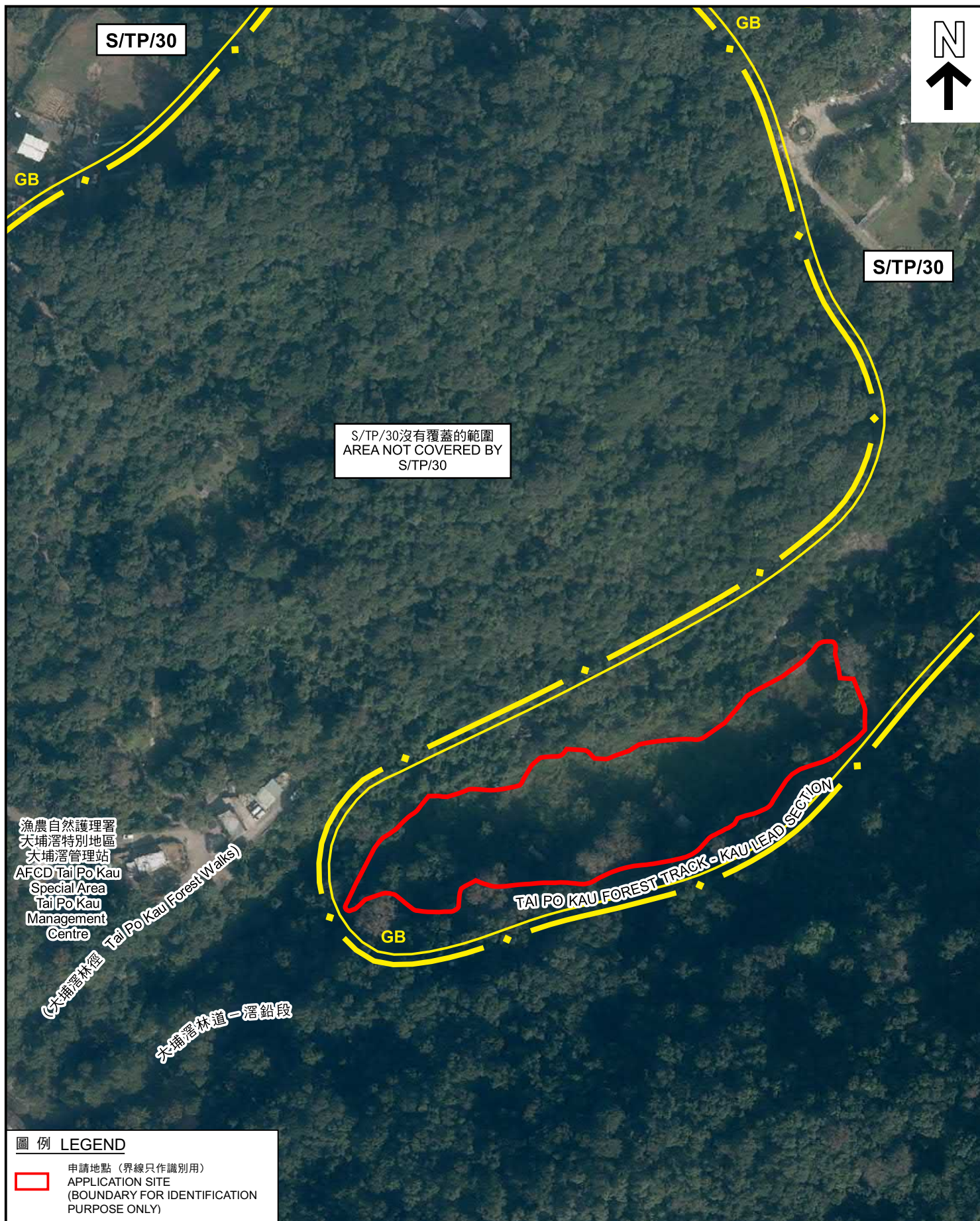

圖例 LEGEND

申請地點 (界線只作識別用)
APPLICATION SITE
(BOUNDARY FOR IDENTIFICATION
PURPOSE ONLY)

本摘要圖於2023年7月25日擬備
所根據的資料為地政總署
於2022年12月10日拍得的航攝照片
編號E169733C

EXTRACT PLAN PREPARED ON 25.7.2023
BASED ON AERIAL PHOTO No. E169733C
TAKEN ON 10.12.2022 BY
LANDS DEPARTMENT

航攝照片 AERIAL PHOTO

擬議郊野學習／教育／遊客中心
新界大埔大埔滢丈量約份第33約
地段第1號、第2號及第4號至第8號和毗連政府土地
PROPOSED FIELD STUDY/EDUCATION/VISITOR CENTRE
LOTS 1, 2 AND 4 TO 8 IN D.D. 33 AND ADJOINING GOVERNMENT LAND,
TAI PO KAU, TAI PO, NEW TERRITORIES

規劃署
PLANNING
DEPARTMENT



參考編號
REFERENCE No.
A/TP/684

圖 PLAN
FA-3

1



2



申請地點界線只作識別用
APPLICATION SITE BOUNDARY FOR IDENTIFICATION PURPOSE ONLY

實地照片 SITE PHOTOS

本摘要圖於2023年7月25日擬備，所根據的資料為攝於2023年7月12日的無人駕駛航拍照片
PLAN PREPARED ON 25.7.2023 BASED ON UNMANNED AERIAL VEHICLE PHOTOS TAKEN ON 12.7.2023

擬議郊野學習／教育／遊客中心
新界大埔大埔滯丈量約份第33約
地段第1號、第2號及第4號至第8號和毗連政府土地
PROPOSED FIELD STUDY/EDUCATION/VISITOR CENTRE
LOTS 1, 2 AND 4 TO 8 IN D.D. 33 AND ADJOINING GOVERNMENT LAND,
TAI PO KAU, TAI PO, NEW TERRITORIES

規劃署
PLANNING
DEPARTMENT



參考編號
REFERENCE No.
A/TP/684

圖 PLAN
FA-4a

3



申請地點
APPLICATION SITE

4



申請地點的内部情形
INSIDE OF APPLICATION SITE

5



申請地點的内部情形
INSIDE OF APPLICATION SITE

6



申請地點的内部情形
INSIDE OF APPLICATION SITE

申請地點界線只作識別用
APPLICATION SITE BOUNDARY FOR IDENTIFICATION PURPOSE ONLY

實地照片 SITE PHOTOS

本摘要圖於2023年7月25日擬備，所根據的資料為攝於2023年7月12日的實地照片
PLAN PREPARED ON 25.7.2023 BASED ON SITE PHOTOS TAKEN ON 12.7.2023

擬議郊野學習／教育／遊客中心
新界大埔大埔灣丈量約份第33約
地段第1號、第2號及第4號至第8號和毗連政府土地
PROPOSED FIELD STUDY/EDUCATION/VISITOR CENTRE
LOTS 1, 2 AND 4 TO 8 IN D.D. 33 AND ADJOINING GOVERNMENT LAND,
TAI PO KAU, TAI PO, NEW TERRITORIES

規劃署
PLANNING
DEPARTMENT



參考編號
REFERENCE No.
A/TP/684

圖 PLAN
FA-4b

7



申請地點的内部情形
INSIDE OF APPLICATION SITE

8



申請地點的内部情形
INSIDE OF APPLICATION SITE

9



申請地點的内部情形
INSIDE OF APPLICATION SITE

申請地點界線只作識別用

APPLICATION SITE BOUNDARY FOR IDENTIFICATION PURPOSE ONLY

實地照片 SITE PHOTOS

擬議郊野學習／教育／遊客中心
新界大埔大埔灣丈量約份第33約
地段第1號、第2號及第4號至第8號和毗連政府土地
PROPOSED FIELD STUDY/EDUCATION/VISITOR CENTRE
LOTS 1, 2 AND 4 TO 8 IN D.D. 33 AND ADJOINING GOVERNMENT LAND,
TAI PO KAU, TAI PO, NEW TERRITORIES

規劃署
PLANNING
DEPARTMENT



參考編號
REFERENCE No.
A/TP/684

圖 PLAN
FA-4c

本摘要圖於2023年7月25日擬備，所根據的資料為攝於2023年7月12日的實地照片
PLAN PREPARED ON 25.7.2023 BASED ON SITE PHOTOS TAKEN ON 12.7.2023

10



申請地點的内部情形
INSIDE OF APPLICATION SITE

11



12



申請地點界線只作識別用
APPLICATION SITE BOUNDARY FOR IDENTIFICATION PURPOSE ONLY

實地照片 SITE PHOTOS

擬議郊野學習／教育／遊客中心
新界大埔大埔滢丈量約份第33約
地段第1號、第2號及第4號至第8號和毗連政府土地
PROPOSED FIELD STUDY/EDUCATION/VISITOR CENTRE
LOTS 1, 2 AND 4 TO 8 IN D.D. 33 AND ADJOINING GOVERNMENT LAND,
TAI PO KAU, TAI PO, NEW TERRITORIES

規劃署
PLANNING
DEPARTMENT



本摘要圖於2023年7月25日擬備，所根據
的資料為攝於2023年7月12日及7月14日
的實地照片
PLAN PREPARED ON 25.7.2023 BASED ON
SITE PHOTOS TAKEN ON
12.7.2023 & 14.7.2023

參考編號
REFERENCE No.
A/TP/684

圖 PLAN
FA-4d

13



14



15



申請地點界線只作識別用

APPLICATION SITE BOUNDARY FOR IDENTIFICATION PURPOSE ONLY

實地照片 SITE PHOTOS

本摘要圖於2023年7月25日擬備，所根據的資料為攝於2023年7月12日的實地照片

PLAN PREPARED ON 25.7.2023 BASED ON SITE PHOTOS TAKEN ON 12.7.2023

擬議郊野學習／教育／遊客中心

新界大埔大埔滘丈量約份第33約

地段第1號、第2號及第4號至第8號和毗連政府土地

PROPOSED FIELD STUDY/EDUCATION/VISITOR CENTRE

LOTS 1, 2 AND 4 TO 8 IN D.D. 33 AND ADJOINING GOVERNMENT LAND, TAI PO KAU, TAI PO, NEW TERRITORIES

規劃署
PLANNING
DEPARTMENT



參考編號
REFERENCE No.
A/TP/684

圖 PLAN
FA-4e