

(摘錄自申請人於 14. 10. 2024 呈交的進一步資料)  
(Extract from Applicant's Further  
Information Submitted on 14.10.2024)

參考編號 REFERENCE No. A/YL-KTN/1046	繪圖 DRAWING A - 1
--	------------------------

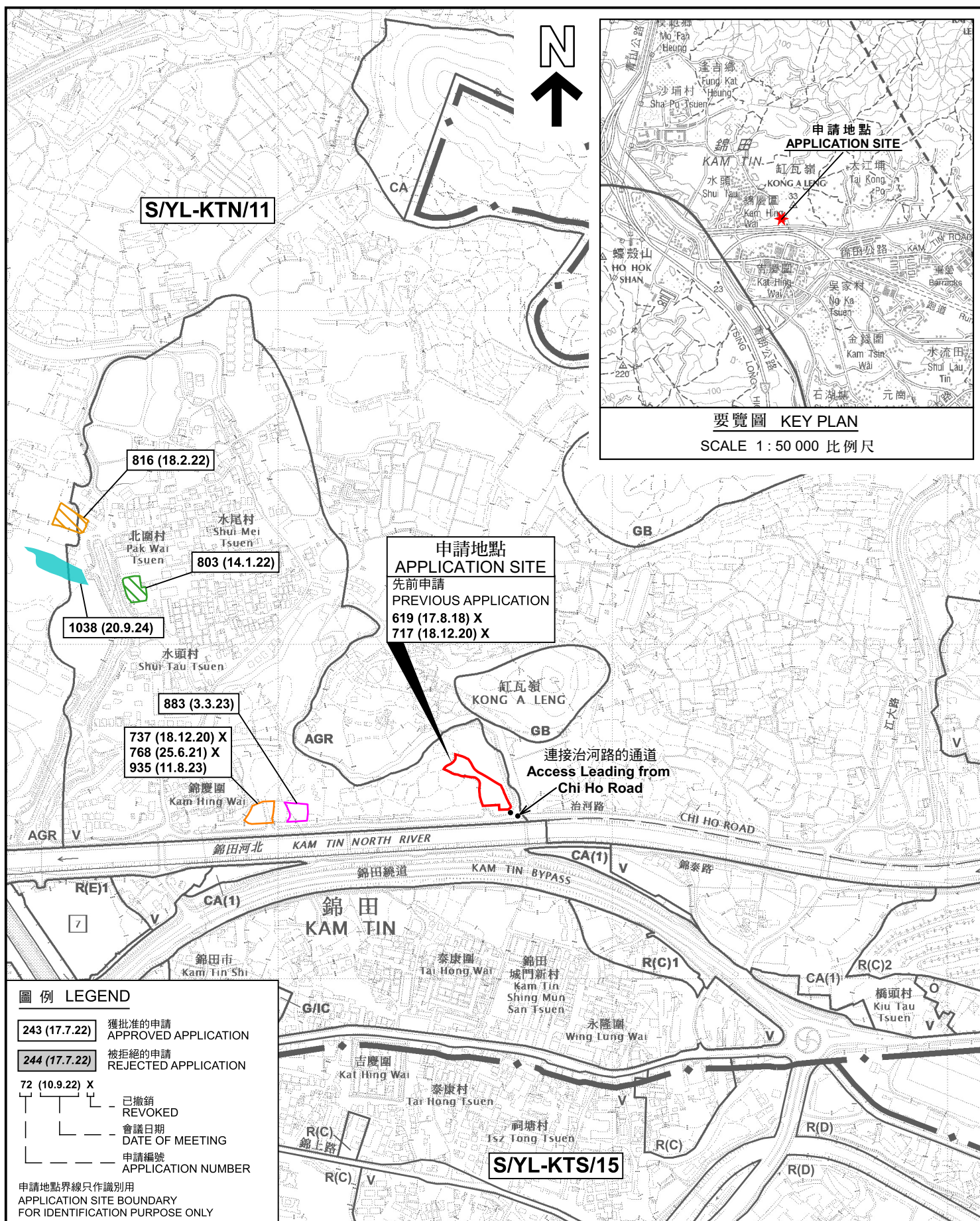

位置圖 LOCATION PLAN

擬議臨時商店及服務行業及公眾停車場(貨櫃車除外)連附屬設施(為期5年)  
新界元朗錦田北丈量約份第109地段第594號餘段及第595號餘段  
PROPOSED TEMPORARY SHOP AND SERVICES AND  
PUBLIC VEHICLE PARK (EXCLUDING CONTAINER VEHICLE)  
WITH ANCILLARY FACILITIES FOR A PERIOD OF 5 YEARS  
LOTS 594 RP AND 595 RP IN D.D. 109, KAM TIN NORTH,  
YUEN LONG, NEW TERRITORIES

規劃署  
PLANNING  
DEPARTMENT



參考編號  
REFERENCE No.  
A/YL-KTN/1046

PLAN  
A-1

本摘要圖於2024年10月8日擬備，  
所根據的資料為於2023年12月5日  
核准的分區計劃大綱圖編號 S/YL-KTN/11  
EXTRACT PLAN PREPARED ON 8.10.2024  
BASED ON OUTLINE ZONING PLAN No.  
S/YL-KTN/11 APPROVED ON 5.12.2023

SCALE 1 : 7 500 比例尺

米 100 0 100 200 300 米  
METRES METRES



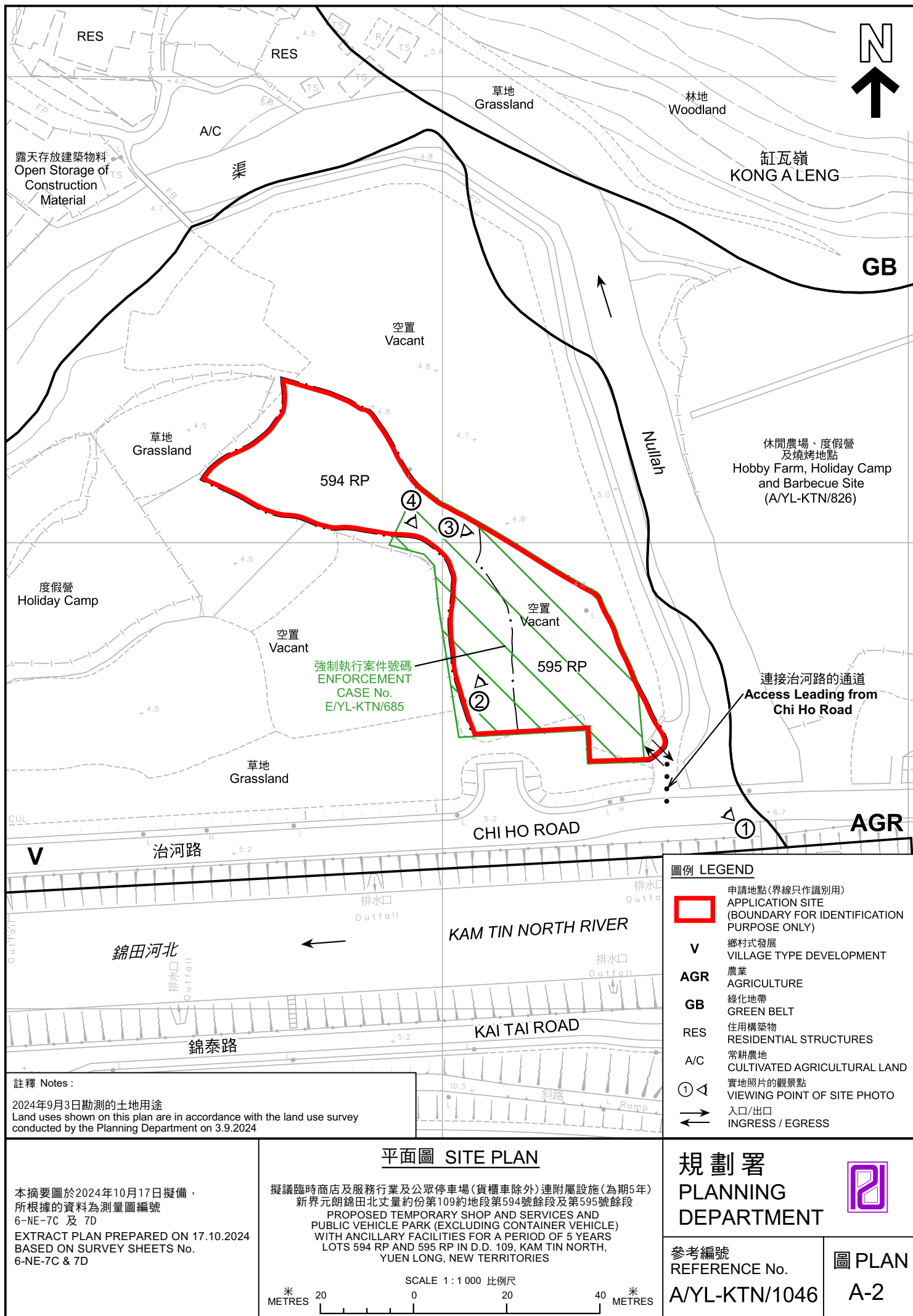





圖例 LEGEND

 申請地點 (界線只作識別用)  
APPLICATION SITE (BOUNDARY FOR IDENTIFICATION PURPOSE ONLY)

 入口/出口  
INGRESS / EGRESS

本摘要圖於2024年9月27日擬備，  
所根據的資料為地政總署於2023年10月5日  
拍得的航攝照片編號 E209936C  
EXTRACT PLAN PREPARED ON 27.9.2024  
BASED ON AERIAL PHOTO No.  
E209936C TAKEN ON 5.10.2023  
BY LANDS DEPARTMENT

航攝照片 AERIAL PHOTO

擬議臨時商店及服務行業及公眾停車場(貨櫃車除外)連附屬設施(為期5年)  
新界元朗錦田北丈量約份第109約地段第594號餘段及第595號餘段  
PROPOSED TEMPORARY SHOP AND SERVICES AND  
PUBLIC VEHICLE PARK (EXCLUDING CONTAINER VEHICLE)  
WITH ANCILLARY FACILITIES FOR A PERIOD OF 5 YEARS  
LOTS 594 RP AND 595 RP IN D.D. 109, KAM TIN NORTH,  
YUEN LONG, NEW TERRITORIES

規劃署  
PLANNING  
DEPARTMENT

參考編號  
REFERENCE No.  
A/YL-KTN/1046

圖 PLAN  
A-3





1



2



3



4



申請地點界線只作識別用 APPLICATION SITE BOUNDARY FOR IDENTIFICATION PURPOSE ONLY

### 實地照片 SITE PHOTOS

本圖於2024年9月25日擬備，所根據的資料為攝於2024年8月30日的實地照片  
PLAN PREPARED ON 25.9.2024  
BASED ON SITE PHOTOS  
TAKEN ON 30.8.2024

擬議臨時商店及服務行業及公眾停車場(貨櫃車除外)連附屬設施(為期5年)  
新界元朗錦田北丈量約份第109約地段第594號餘段及第595號餘段  
PROPOSED TEMPORARY SHOP AND SERVICES AND  
PUBLIC VEHICLE PARK (EXCLUDING CONTAINER VEHICLE)  
WITH ANCILLARY FACILITIES FOR A PERIOD OF 5 YEARS  
LOTS 594 RP AND 595 RP IN D.D. 109, KAM TIN NORTH,  
YUEN LONG, NEW TERRITORIES

規劃署  
PLANNING  
DEPARTMENT



參考編號  
REFERENCE No.  
A/YL-KTN/1046

圖 PLAN  
A-4