

Parking Space

Size : 2.5m x 5m

Units : 15

Ingress / Egress
5m (w)(about)

Not to scale

Site area : 1030.58m² (about)

GFA : 4m²

Covered Area : 4m² (about)

Uncovered Area : 1,026.58m² (about)

No. of structure : 1

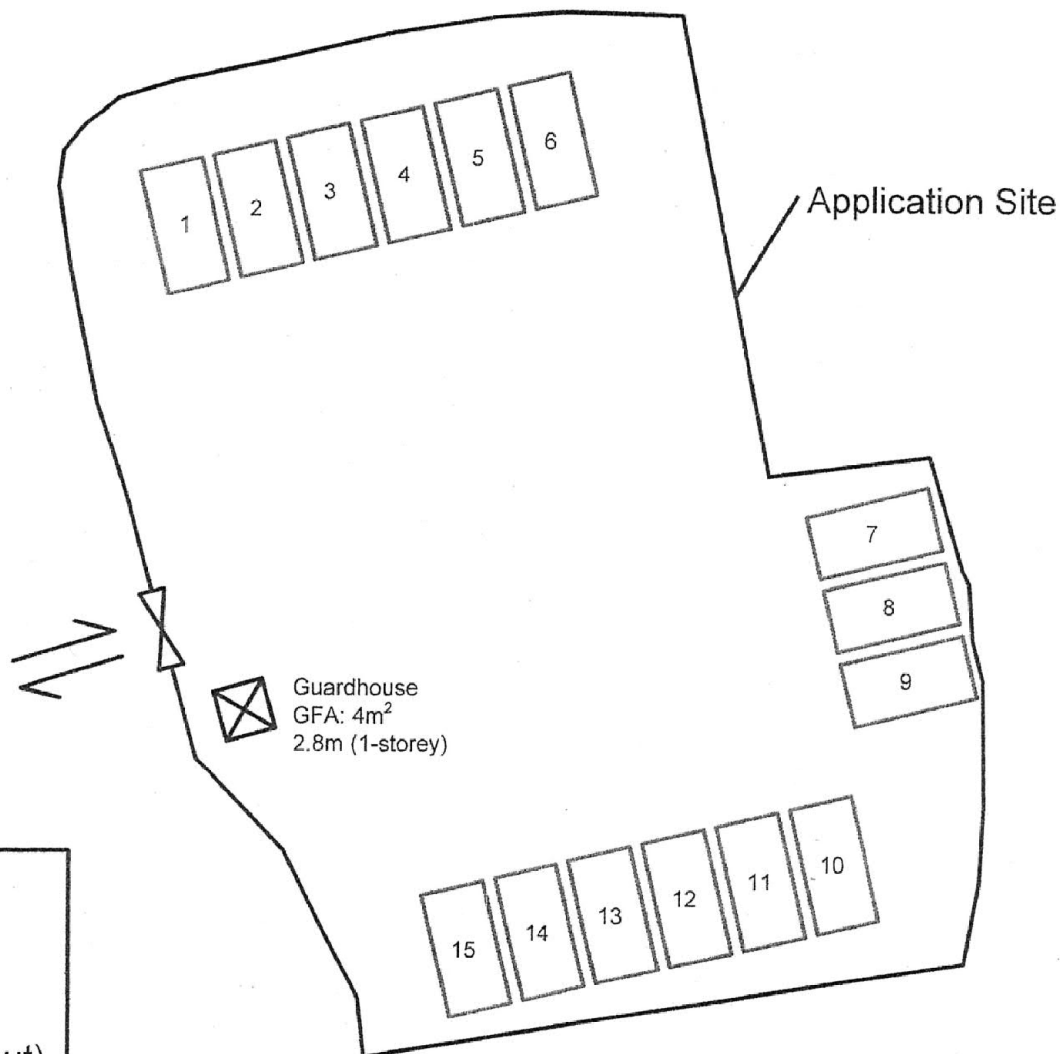

(摘錄自申請人於 18. 11. 2021 呈交的申請書)
(Extract from Applicant's
Submission of 18.11.2021)

參考編號
REFERENCE No.
A/YL-KTN/803

繪圖 DRAWING
A-1

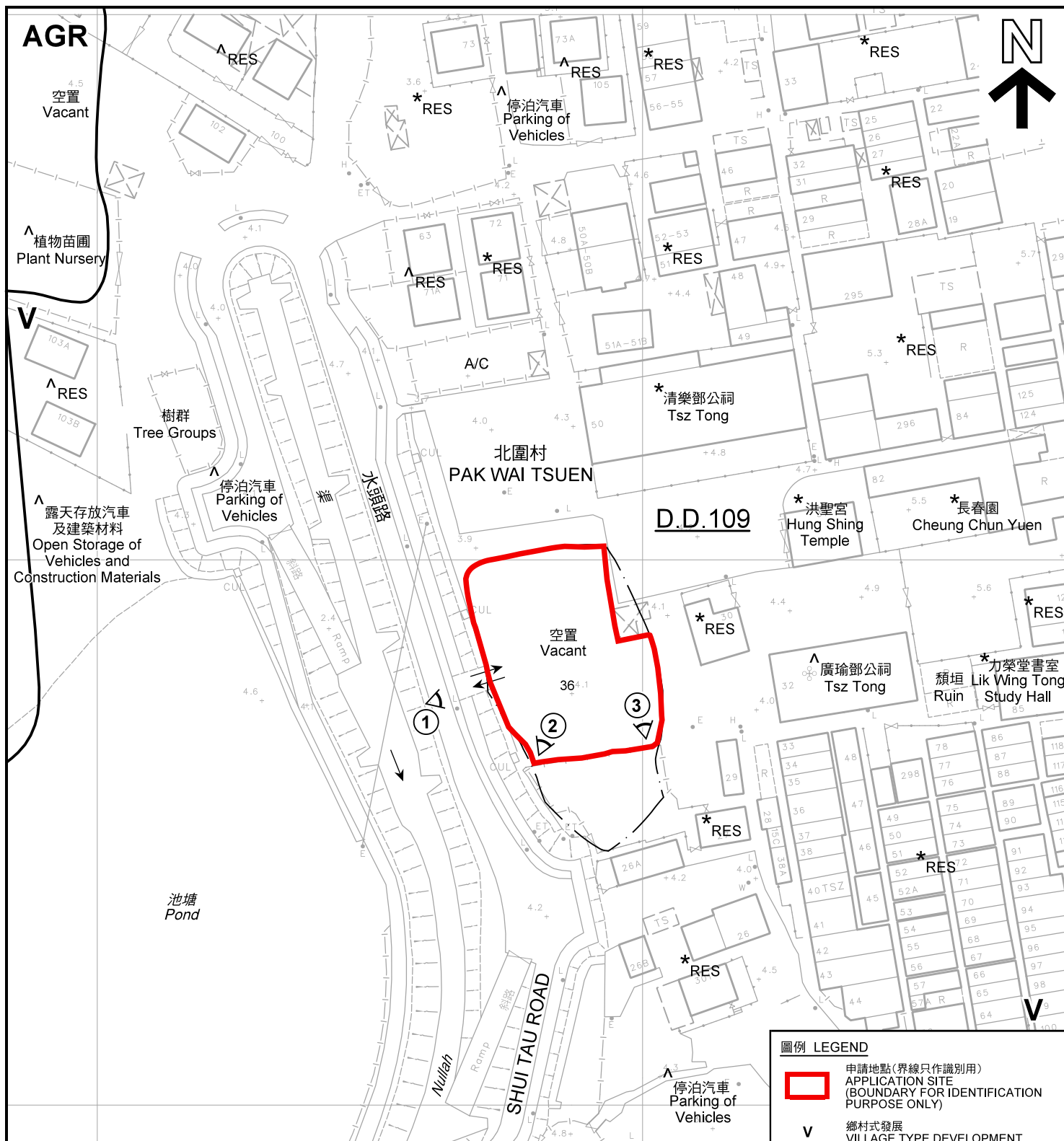

註釋 Notes :

- (1) 2021年11月23日勘測的土地用途
Land uses shown on this plan are in accordance with the land use survey conducted by the Planning Department on 23.11.2021
- (2) * 土地用途跟1992年2月20日勘測的土地用途一致
Indicates that the use is the same as that revealed by the land use survey conducted by the Planning Department on 20.2.1992
- (3) ^ 土地用途跟1992年2月20日勘測的土地用途有別
Indicates that the use is different from that revealed by the land use survey conducted by the Planning Department on 20.2.1992

平面圖 SITE PLAN

本摘要圖於2022年1月10日擬備，所根據的資料為測量圖編號 6-NE-7C
EXTRACT PLAN PREPARED ON 10.1.2022
BASED ON SURVEY SHEET No. 6-NE-7C

擬議臨時公眾停車場（貨櫃車除外）（為期5年）
新界元朗錦田丈量約份第109約地段第36號（部分）
PROPOSED TEMPORARY PUBLIC VEHICLE PARK
(EXCLUDING CONTAINER VEHICLE) FOR A PERIOD OF 5 YEARS
LOT 36 (PART) IN D.D. 109, KAM TIN, YUEN LONG, N.T.

SCALE 1 : 1 000 比例尺
米 METRES 20 0 20 40 米 METRES

圖例 LEGEND

- 申請地點(界線只作識別用)
APPLICATION SITE
(BOUNDARY FOR IDENTIFICATION
PURPOSE ONLY)
- V** 鄉村式發展
VILLAGE TYPE DEVELOPMENT
- AGR** 農業
AGRICULTURE
- RES** 住用構築物
RESIDENTIAL STRUCTURES
- A/C** 常耕農地
CULTIVATED AGRICULTURAL LAND
- ① 實地照片的觀景點
VIEWING POINT OF SITE PHOTO
- ↔ 入口/出口
INGRESS / EGRESS

規劃署
PLANNING
DEPARTMENT



參考編號
REFERENCE No.
A/YL-KTN/803

圖 PLAN
A-2



圖例 LEGEND



申請地點(界線只作識別用)
APPLICATION SITE
(BOUNDARY FOR IDENTIFICATION
PURPOSE ONLY)

本摘要圖於2021年12月15日擬備，所根據的資料為地政總署於2021年1月19日拍得的航攝照片編號 E130837C
EXTRACT PLAN PREPARED ON 15.12.2021
BASED ON AERIAL PHOTO No.
E130837C TAKEN ON 19.1.2021
BY LANDS DEPARTMENT

航攝照片 AERIAL PHOTO

擬議臨時公眾停車場(貨櫃車除外)(為期5年)
新界元朗錦田丈量約份第109約地段第36號(部分)
PROPOSED TEMPORARY PUBLIC VEHICLE PARK
(EXCLUDING CONTAINER VEHICLE) FOR A PERIOD OF 5 YEARS
LOT 36 (PART) IN D.D. 109, KAM TIN, YUEN LONG, N.T.

規劃署
PLANNING
DEPARTMENT



參考編號
REFERENCE No.
A/YL-KTN/803

圖 PLAN
A-3



申請地點界線只作識別用 APPLICATION SITE BOUNDARY FOR IDENTIFICATION PURPOSE ONLY

實地照片 SITE PHOTOS

本圖於2022年1月4日擬備，所根據的資料為攝於2021年11月23日的實地照片
PLAN PREPARED ON 4.1.2022
BASED ON SITE PHOTOS
TAKEN ON 23.11.2021

擬議臨時公眾停車場（貨櫃車除外）（為期5年）
新界元朗錦田丈量約份第109約地段第36號（部分）
PROPOSED TEMPORARY PUBLIC VEHICLE PARK
(EXCLUDING CONTAINER VEHICLE) FOR A PERIOD OF 5 YEARS
LOT 36 (PART) IN D.D. 109, KAM TIN, YUEN LONG, N.T.

規劃署
PLANNING
DEPARTMENT



參考編號
REFERENCE No.
A/YL-KTN/803

圖 PLAN
A-4