

**Legend:**

- Ingress/egress (Width: About 6m)
- Private Car Parking Space
- LGV L/UL Space

Total Area: 1,013.5 m<sup>2</sup> (About)

<p><u>Appendix 2</u></p> <p>Location: DD 107 Lot 1252 (Part) DD 107 Lot 1253 (Part)</p> <p>OZP: SYL-KTN/10 District: Kam Tin North Zoning: Agriculture</p>	<p><u>Proposed Layout Plan and Paved Area</u></p> <p>擬議布局平面圖及平整範圍</p> <p>擬議臨時露天存放建築機械及物料 (為期3年)及填土</p> <p>Proposed Temporary Open Storage of Construction Machinery and Materials For a Period of 3 Years and Filling of Land</p>	<p><u>SCALE</u></p> <p><del>1:500</del></p> <p><del>@A4</del></p>	
		<p>For Identification Only</p> <p>Date: 11 September 2023</p>	<p>Drawing No.: 2-01</p>

(摘錄自申請人於 18.10.203 呈交的申請書)  
(Extract from Applicant's  
Submission of 18.10.2023)

<p>參考編號 REFERENCE No. A/YL-KTN/962</p>	<p>繪圖 DRAWING A - 1</p>
--	---------------------------------

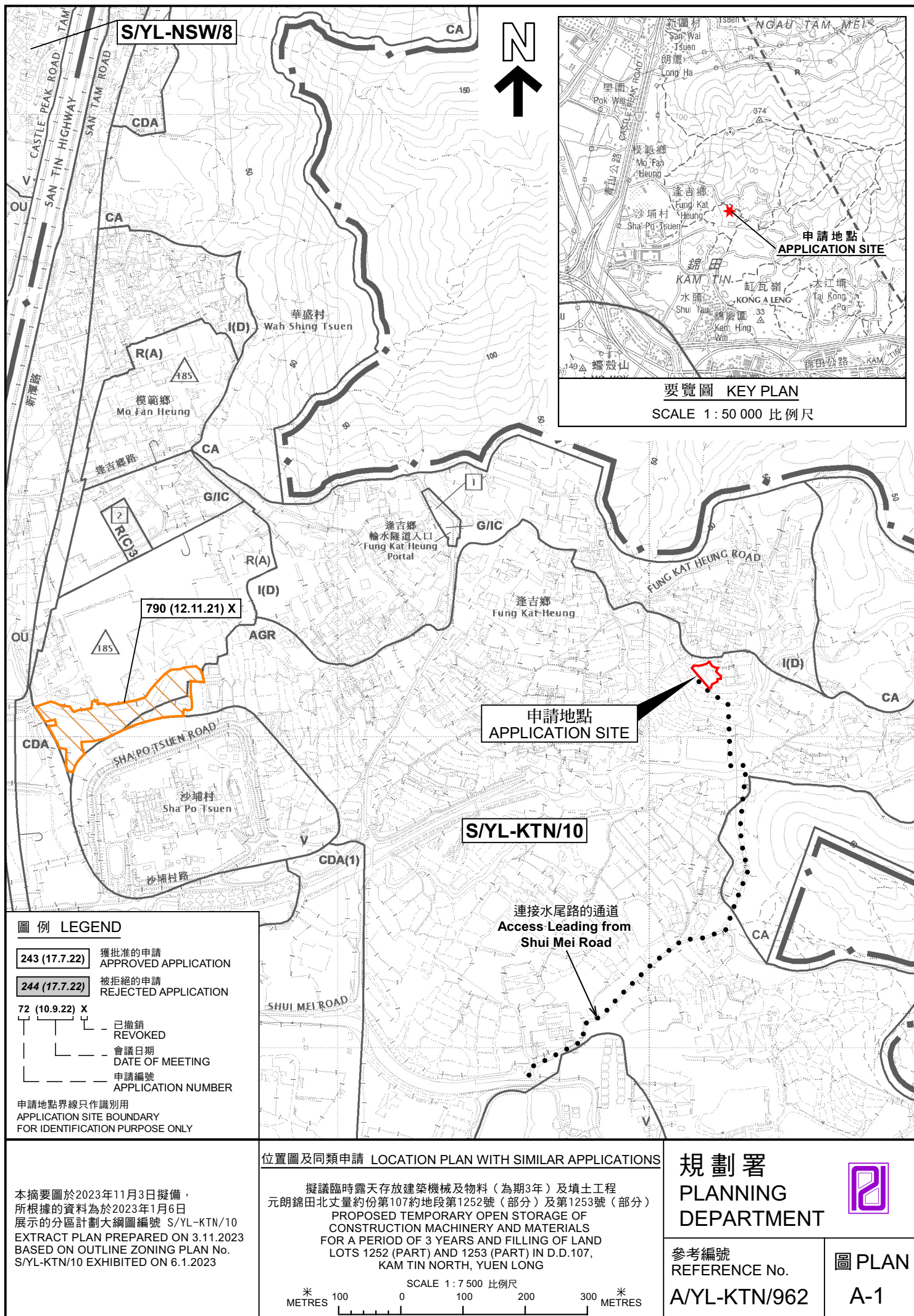



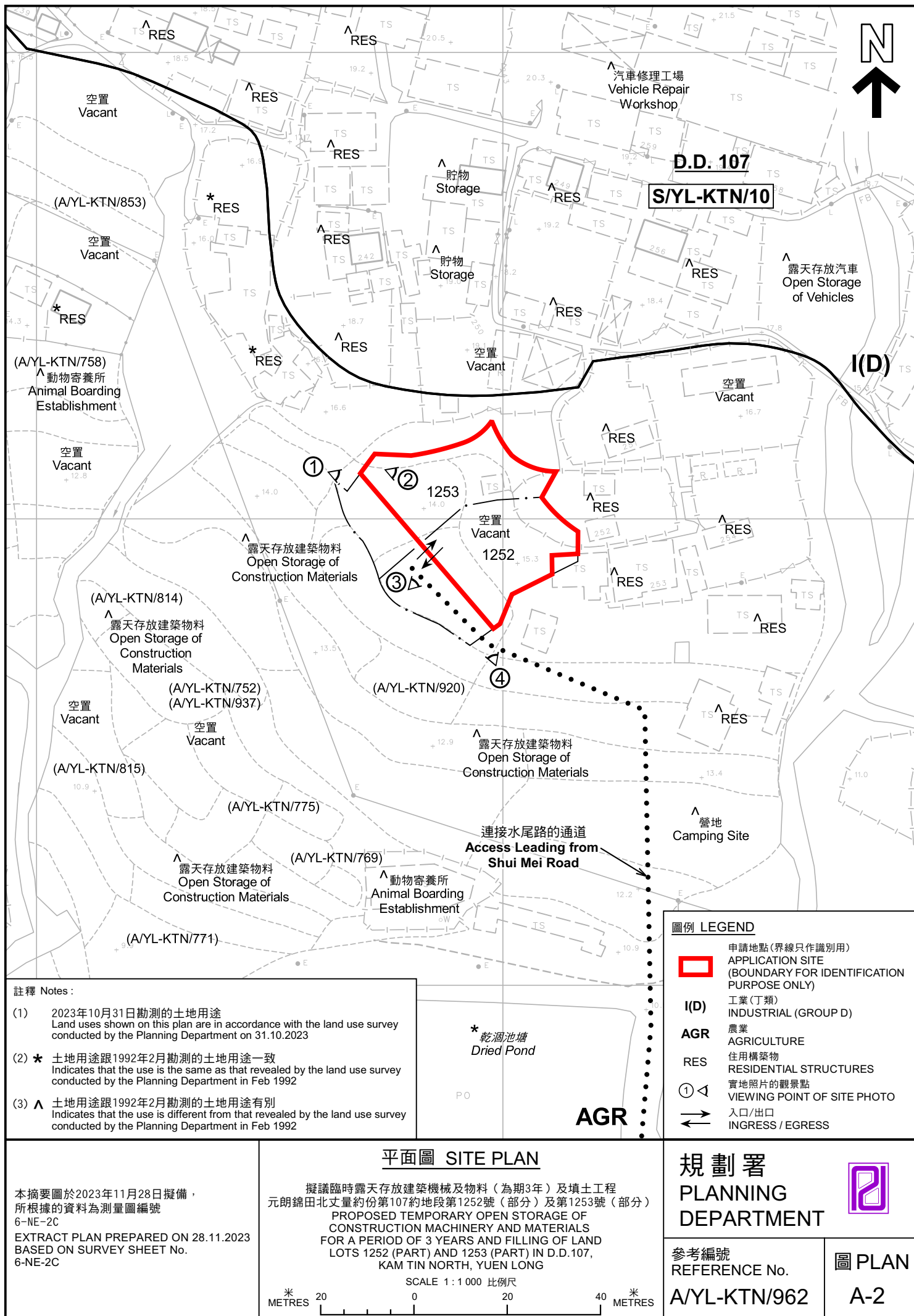



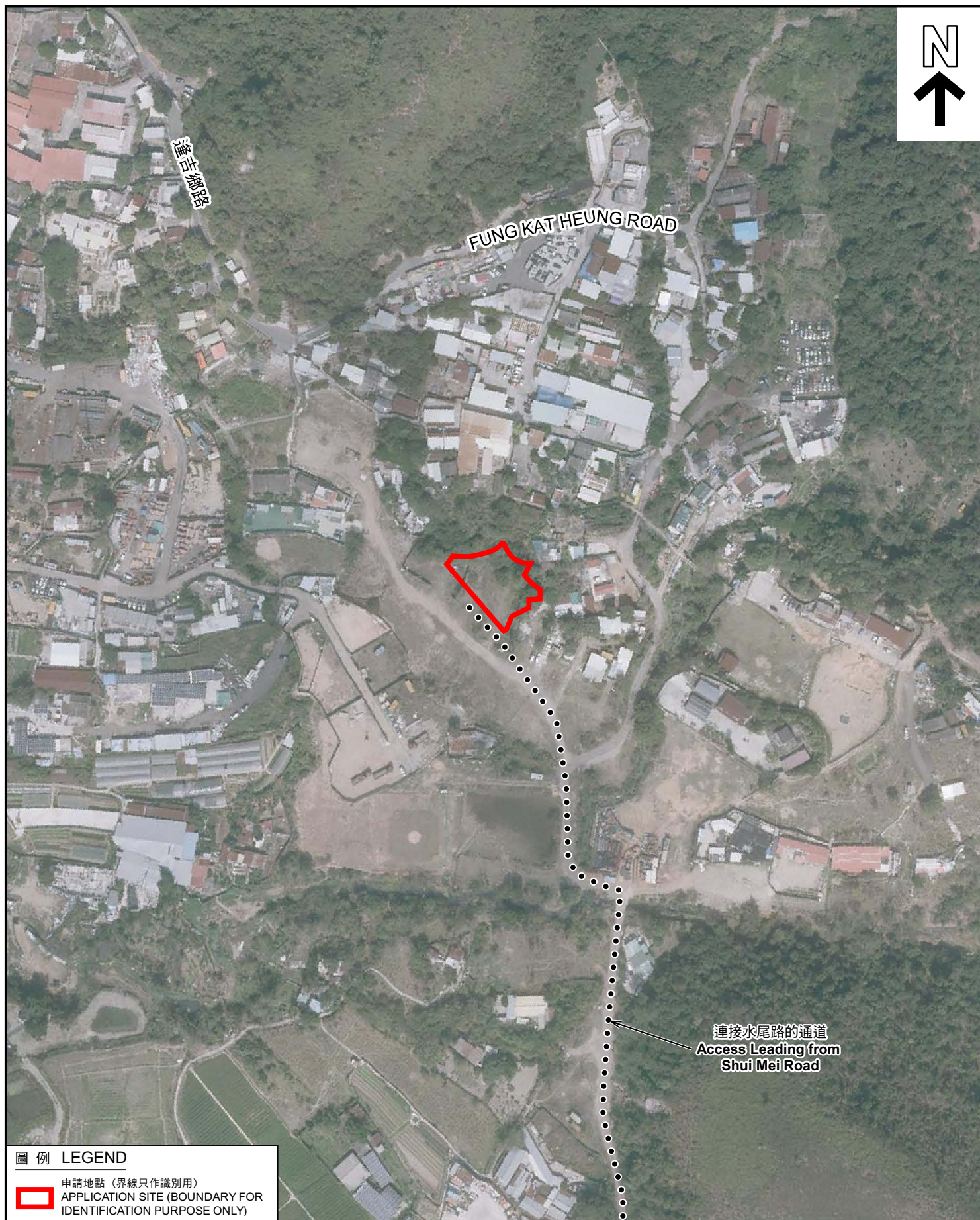

#### 圖例 LEGEND



申請地點（界線只作識別用）  
APPLICATION SITE (BOUNDARY FOR  
IDENTIFICATION PURPOSE ONLY)

#### 航攝照片 AERIAL PHOTO

本摘要圖於2023年11月3日擬備，  
所根據的資料為地政總署於2022年2月14日  
拍得的航攝照片編號 E148556C  
EXTRACT PLAN PREPARED ON 3.11.2023  
BASED ON AERIAL PHOTO NO.  
E148556C TAKEN ON 14.2.2022  
BY LANDS DEPARTMENT

擬議臨時露天存放建築機械及物料（為期3年）及填土工程  
元朗錦田北丈量約份第107約地段第1252號（部分）及第1253號（部分）  
PROPOSED TEMPORARY OPEN STORAGE OF  
CONSTRUCTION MACHINERY AND MATERIALS  
FOR A PERIOD OF 3 YEARS AND FILLING OF LAND  
LOTS 1252 (PART) AND 1253 (PART) IN D.D.107,  
KAM TIN NORTH, YUEN LONG

規劃署  
PLANNING  
DEPARTMENT



參考編號  
REFERENCE No.  
A/YL-KTN/962

圖 PLAN  
A-3



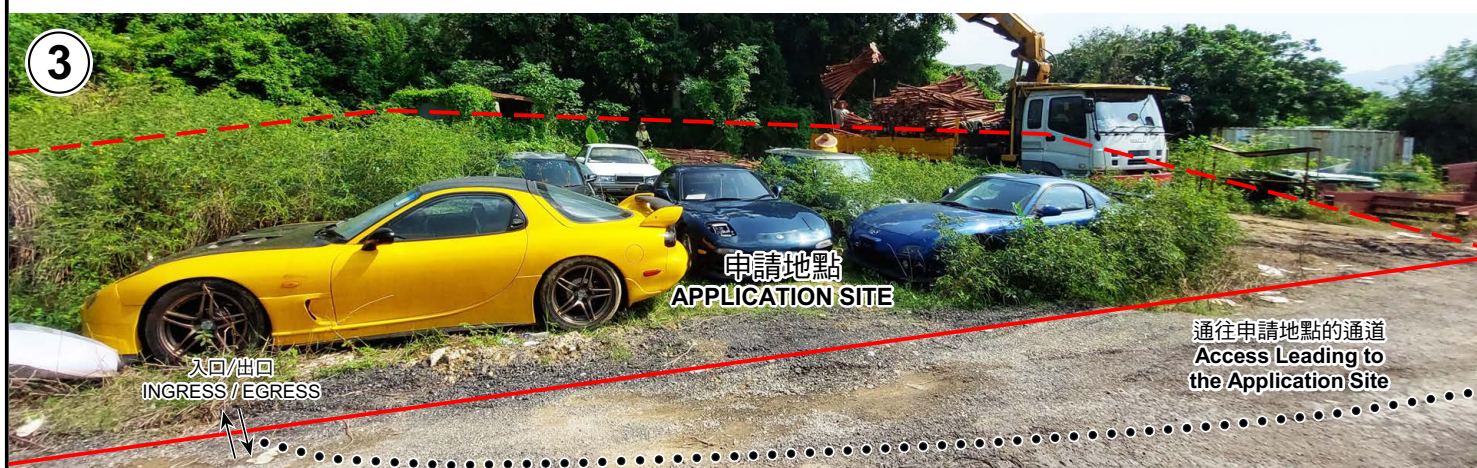
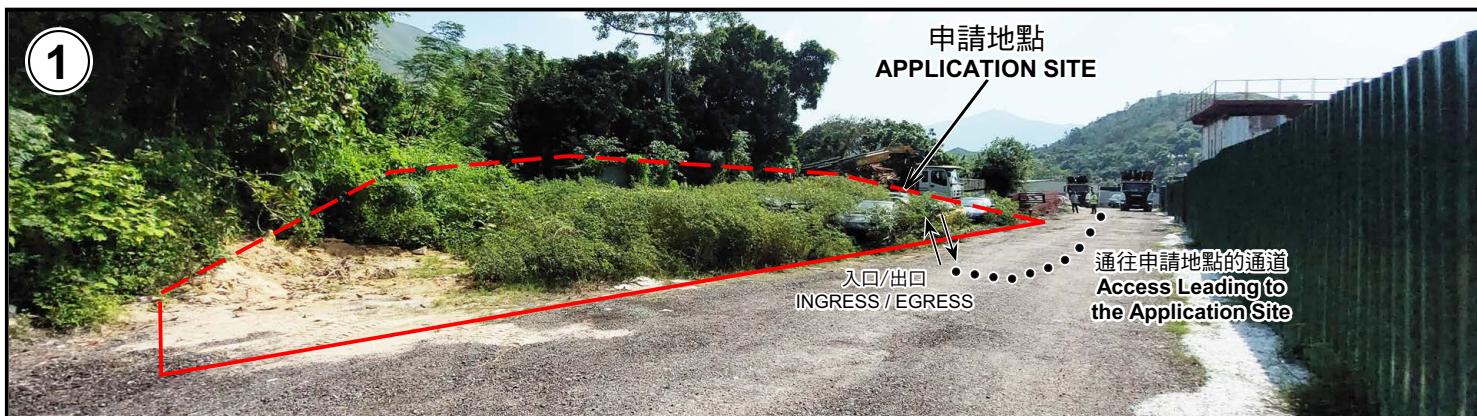

申請地點界線只作識別用 APPLICATION SITE BOUNDARY FOR IDENTIFICATION PURPOSE ONLY

### 實地照片 SITE PHOTOS

本圖於2023年11月8日擬備，所根據的資料為攝於2023年10月31日的實地照片  
PLAN PREPARED ON 8.11.2023  
BASED ON SITE PHOTOS  
TAKEN ON 31.10.2023

擬議臨時露天存放建築機械及物料（為期3年）及填土工程  
元朗錦田北丈量約份第107約地段第1252號（部分）及第1253號（部分）  
PROPOSED TEMPORARY OPEN STORAGE OF  
CONSTRUCTION MACHINERY AND MATERIALS  
FOR A PERIOD OF 3 YEARS AND FILLING OF LAND  
LOTS 1252 (PART) AND 1253 (PART) IN D.D.107,  
KAM TIN NORTH, YUEN LONG

規劃署  
PLANNING  
DEPARTMENT



參考編號  
REFERENCE No.  
A/YL-KTN/962

圖 PLAN  
A-4