

(摘錄自申請人於 30.10.2023 呈交的申請書)
(Extract from Applicant's
Submission of 30.10.2023)

參考編號
REFERENCE No.
A/YL-KTN/965

繪圖
DRAWING
A - 1

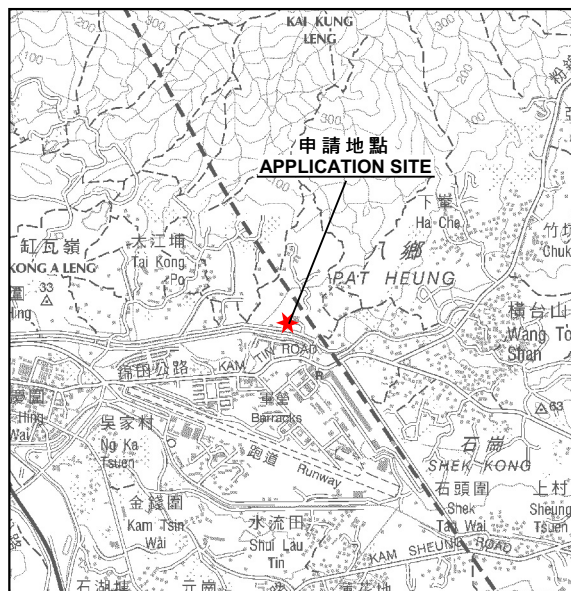

要覽圖 KEY PLAN

SCALE 1 : 50 000 比例尺

圖例 LEGEND

- 243 (17.7.22) 獲批准的申請 APPROVED APPLICATION
- 244 (17.7.22) 被拒絕的申請 REJECTED APPLICATION
- 72 (10.9.22) X 已撤銷 REVOKED
- 會議日期 DATE OF MEETING
- 申請編號 APPLICATION NUMBER

申請地點界線只作識別用
APPLICATION SITE BOUNDARY
FOR IDENTIFICATION PURPOSE ONLY



在這份圖則上，只供參考之用。
OR THE HONG KONG SECTION OF
SS RAIL LINK AUTHORIZED BY
YS ORDINANCE (CHAPTER 319)
INFORMATION ONLY

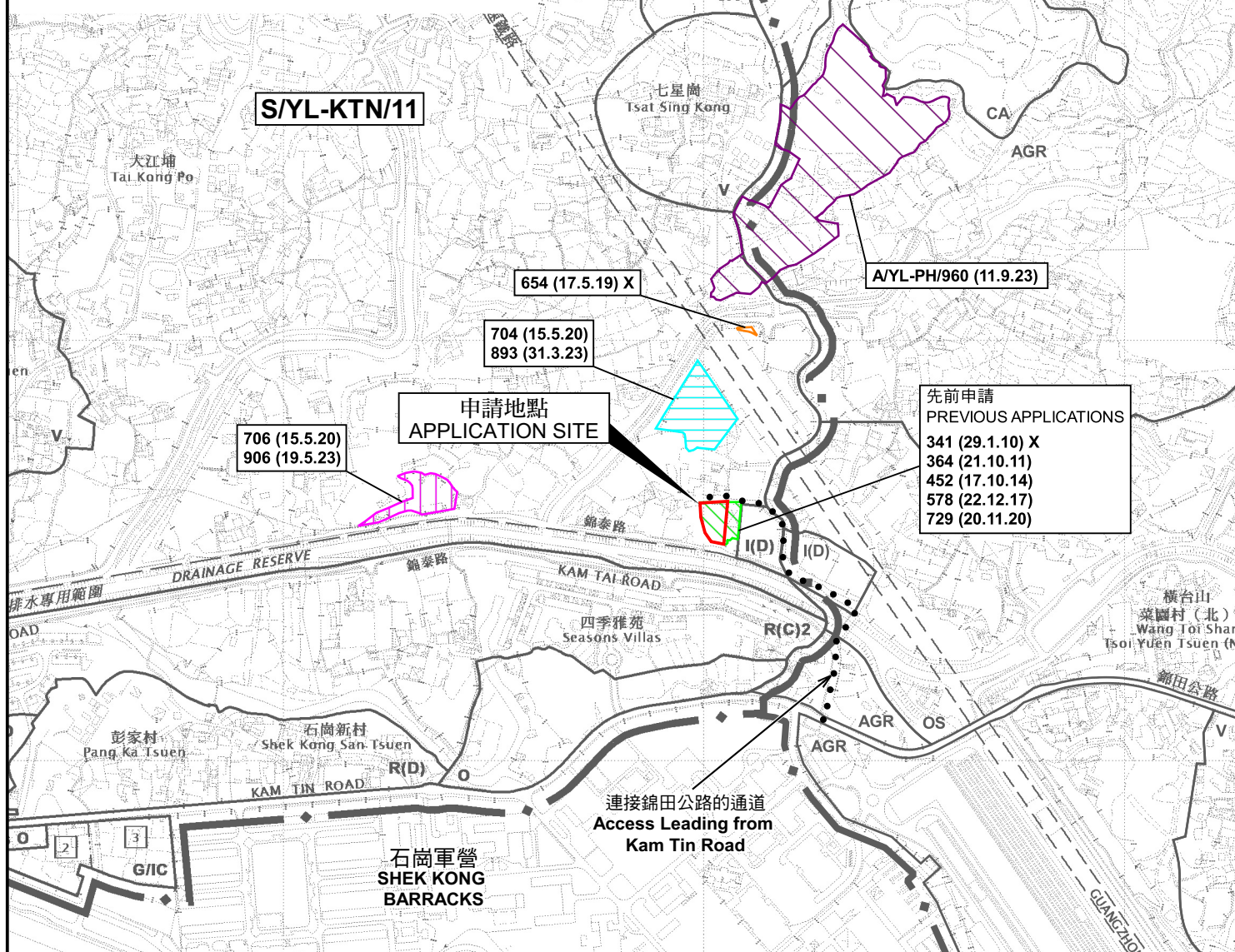

位置圖及同類申請 LOCATION PLAN WITH SIMILAR APPLICATIONS

臨時露天存放出口車輛及汽車配件及填土工程（為期3年）
元朗八鄉丈量約份第110約
地段第422號C分段餘段（部分）及第422號餘段（部分）
TEMPORARY OPEN STORAGE OF VEHICLES AND VEHICLE PARTS
FOR EXPORT FOR A PERIOD OF 3 YEARS AND FILLING OF LAND
LOTS 422 S.C RP (PART) AND 422 RP (PART) IN D.D.110,
PAT HEUNG, YUEN LONG

SCALE 1 : 7 500 比例尺

米 100 0 100 200 300 米
METRES

規劃署
PLANNING
DEPARTMENT



參考編號
REFERENCE No.
A/YL-KTN/965

圖 PLAN
A-1

本摘要圖於2023年12月8日擬備，
所根據的資料為於2023年12月5日
核准的分區計劃大綱圖編號 S/YL-KTN/11
EXTRACT PLAN PREPARED ON 8.12.2023
BASED ON OUTLINE ZONING PLAN No.
S/YL-KTN/11 APPROVED ON 5.12.2023

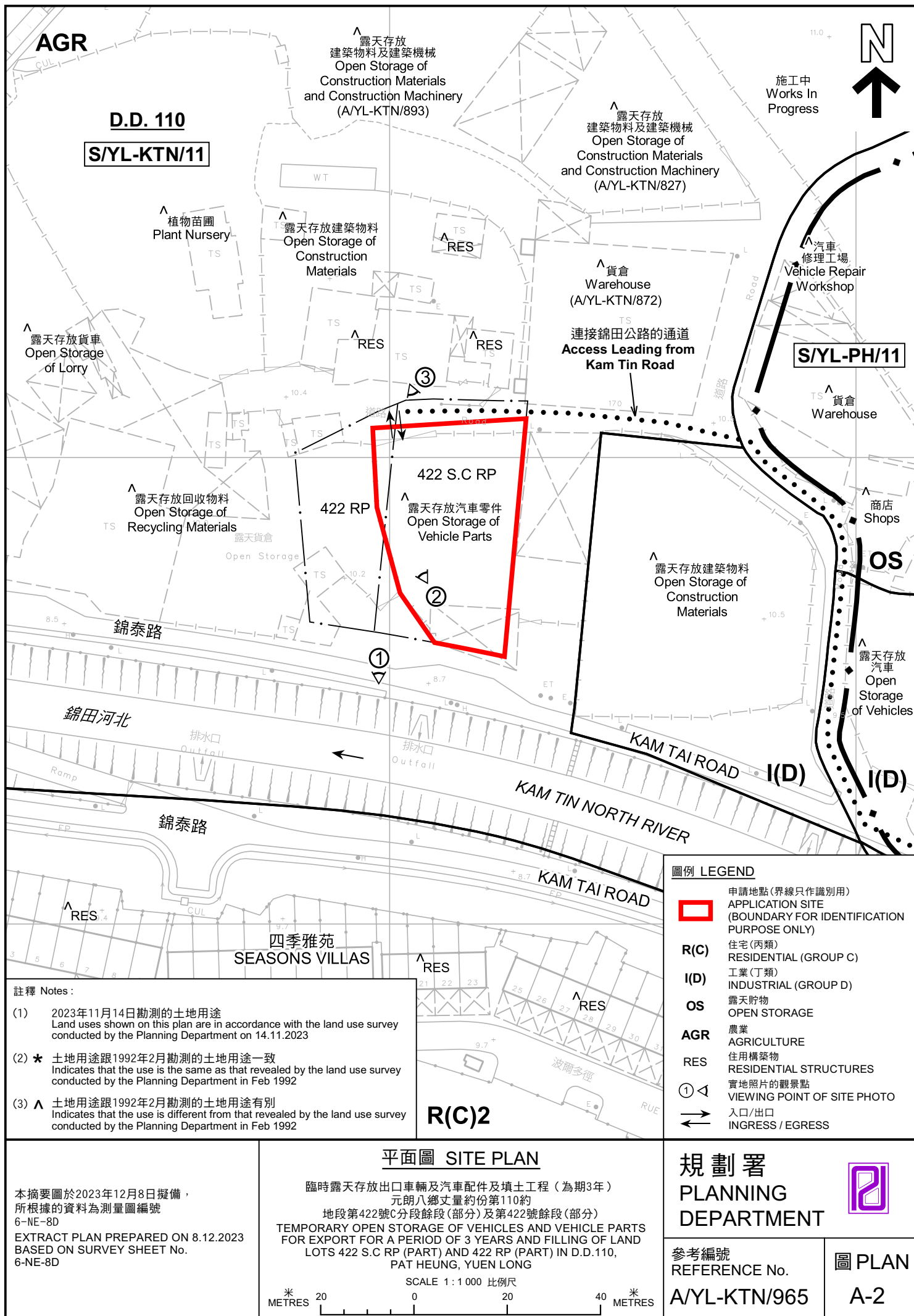

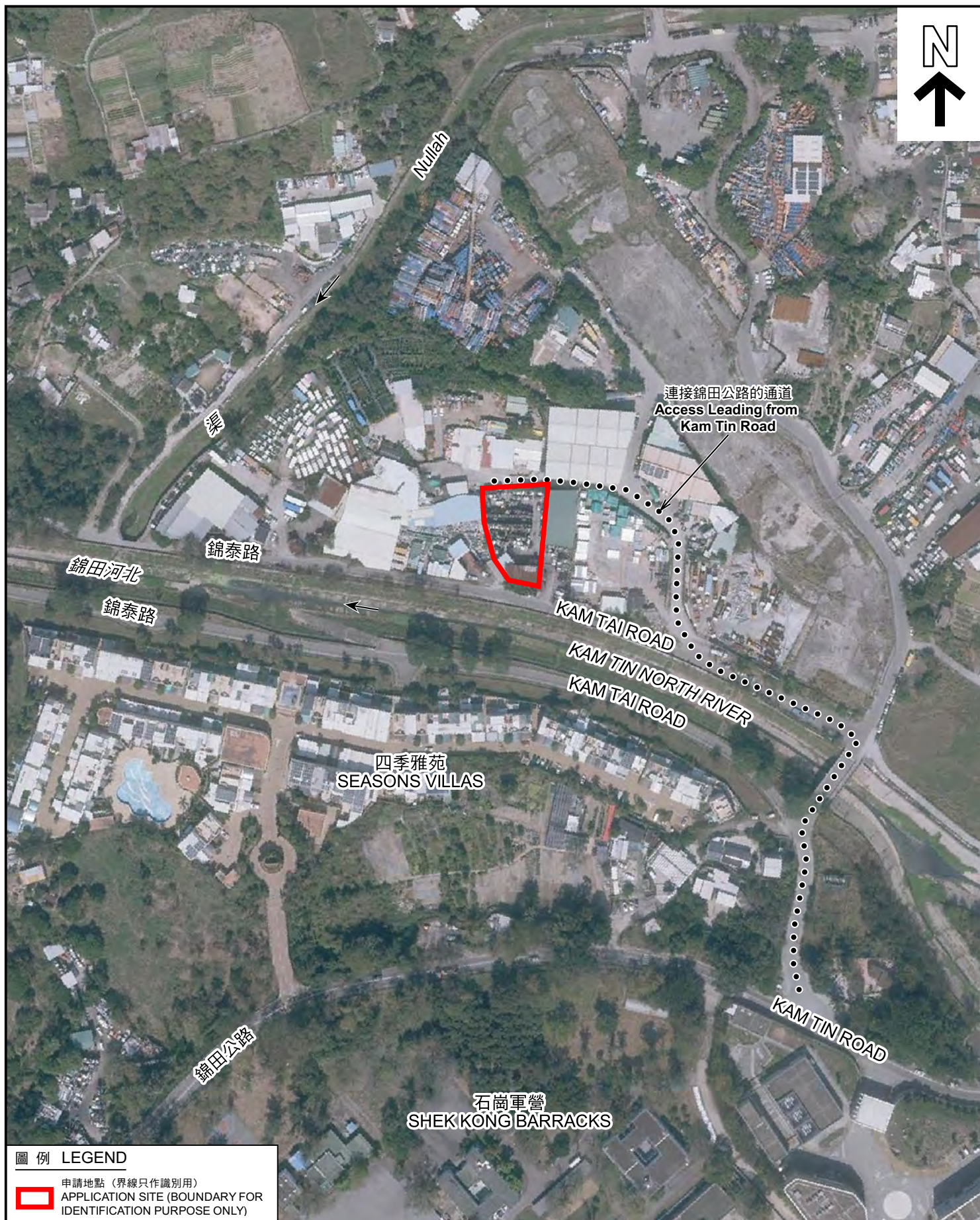

圖例 LEGEND



申請地點 (界線只作識別用)
APPLICATION SITE (BOUNDARY FOR
IDENTIFICATION PURPOSE ONLY)

航攝照片 AERIAL PHOTO

臨時露天存放出口車輛及汽車配件及填土工程 (為期3年)
元朗八鄉丈量約份第110約
地段第422號C分段餘段 (部分) 及第422號餘段 (部分)
TEMPORARY OPEN STORAGE OF VEHICLES AND VEHICLE PARTS
FOR EXPORT FOR A PERIOD OF 3 YEARS AND FILLING OF LAND
LOTS 422 S.C RP (PART) AND 422 RP (PART) IN D.D.110,
PAT HEUNG, YUEN LONG

規劃署
PLANNING
DEPARTMENT



本摘要圖於2023年12月8日擬備，
所根據的資料為地政總署於2022年2月14日
拍得的航攝照片編號 E148841C
EXTRACT PLAN PREPARED ON 8.12.2023
BASED ON AERIAL PHOTO No.
E148841C TAKEN ON 14.2.2022
BY LANDS DEPARTMENT

參考編號
REFERENCE No.
A/YL-KTN/965

圖 PLAN
A-3

1



申請地點
APPLICATION SITE

錦泰路

KAM TAI ROAD

2



申請地點
APPLICATION SITE

3



申請地點
APPLICATION SITE

通往申請地點的通道
Access Leading to
the Application Site

入口/出口
INGRESS/
EGRESS

申請地點界線只作識別用 APPLICATION SITE BOUNDARY FOR IDENTIFICATION PURPOSE ONLY

實地照片 SITE PHOTOS

本圖於2023年12月8日擬備，所根據的資料為攝於2023年11月14日的實地照片
PLAN PREPARED ON 8.12.2023
BASED ON SITE PHOTOS
TAKEN ON 14.11.2023

臨時露天存放出口車輛及汽車配件及填土工程（為期3年）
元朗八鄉丈量約份第110約
地段第422號C分段餘段（部分）及第422號餘段（部分）
TEMPORARY OPEN STORAGE OF VEHICLES AND VEHICLE PARTS
FOR EXPORT FOR A PERIOD OF 3 YEARS AND FILLING OF LAND
LOTS 422 S.C RP (PART) AND 422 RP (PART) IN D.D.110,
PAT HEUNG, YUEN LONG

規劃署
PLANNING
DEPARTMENT



參考編號
REFERENCE No.
A/YL-KTN/965

圖 PLAN
A-4