

(摘錄自申請人於 4. 1. 2024 呈交的申請書)
(Extract from Applicant's
Submission of 4.1.2024)

參考編號
REFERENCE No.
A/YL-KTN/979

繪圖
DRAWING
A - 1



(摘錄自申請人於 22. 4. 2024呈交的進一步資料)
(Extract from Applicant's Further
Information Submitted on 22.4.2024)

參考編號
REFERENCE No.
A/YL-KTN/979

繪圖
DRAWING
A - 2

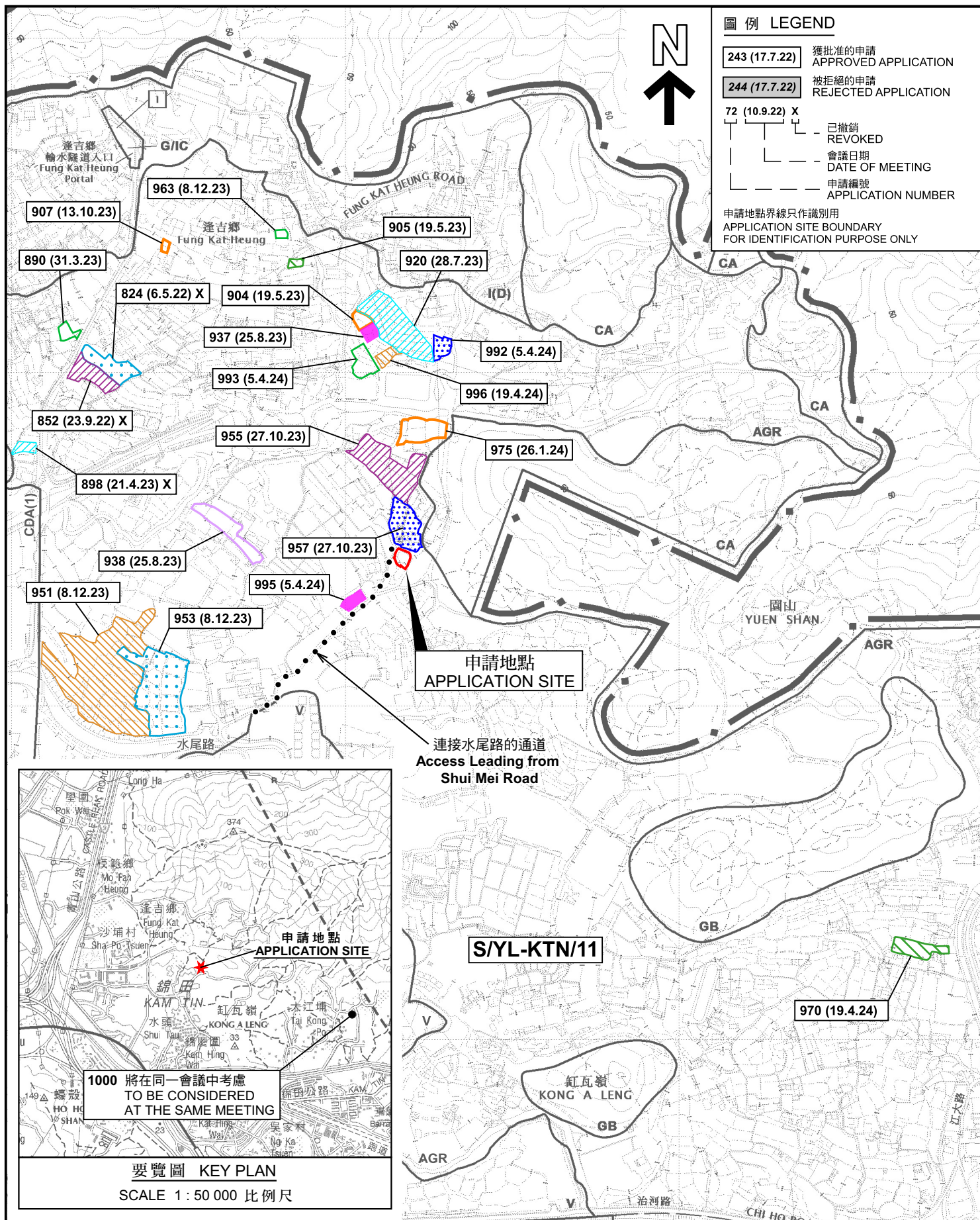

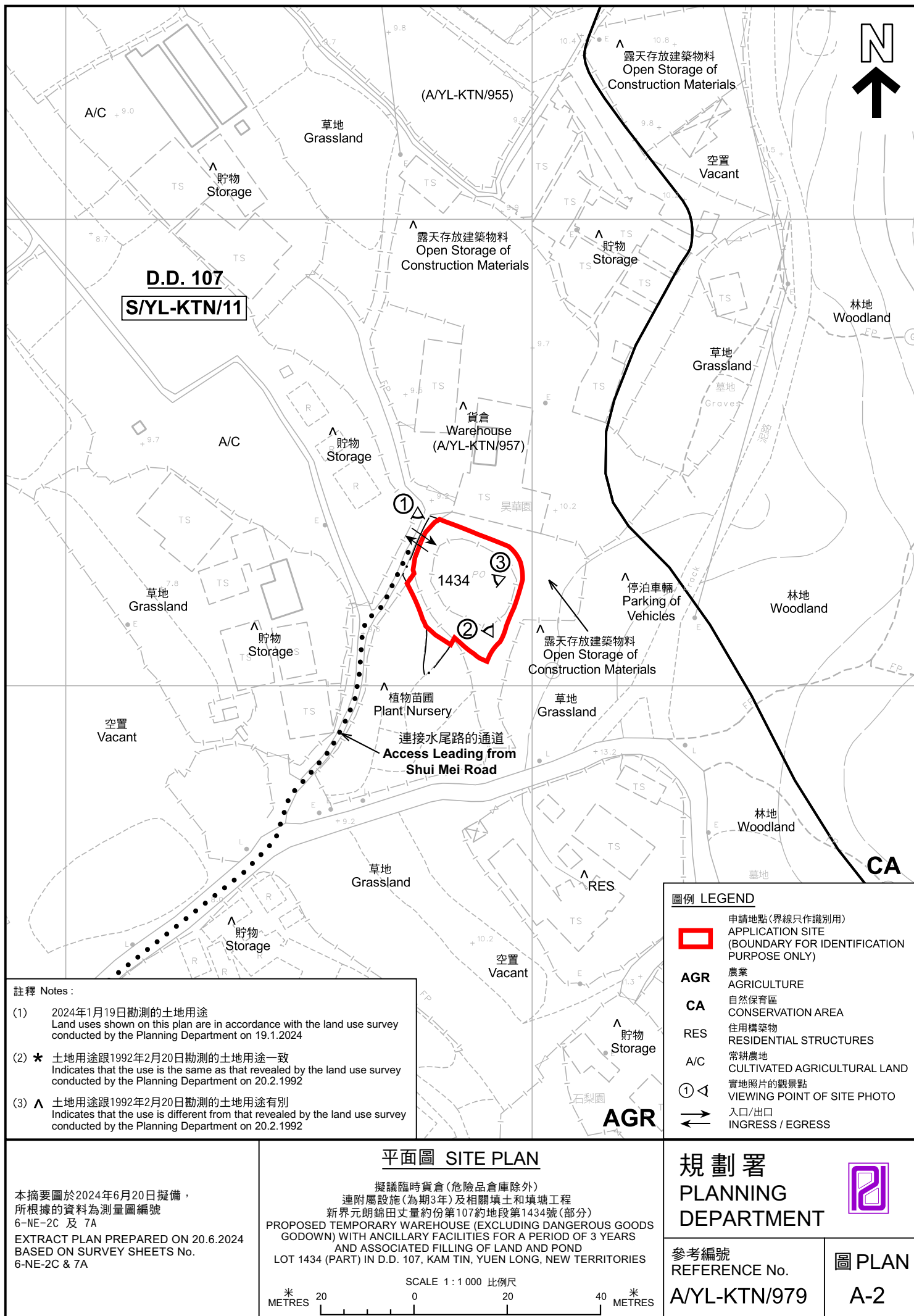



圖 例 LEGEND

 申請地點 (界線只作識別用)
APPLICATION SITE (BOUNDARY FOR IDENTIFICATION PURPOSE ONLY)

本摘要圖於2024年5月24日擬備，
所根據的資料為地政總署於2023年2月24日
拍得的航攝照片編號 E187363C
EXTRACT PLAN PREPARED ON 24.5.2024
BASED ON AERIAL PHOTO No.
E187363C TAKEN ON 24.2.2023
BY LANDS DEPARTMENT

航攝照片 AERIAL PHOTO

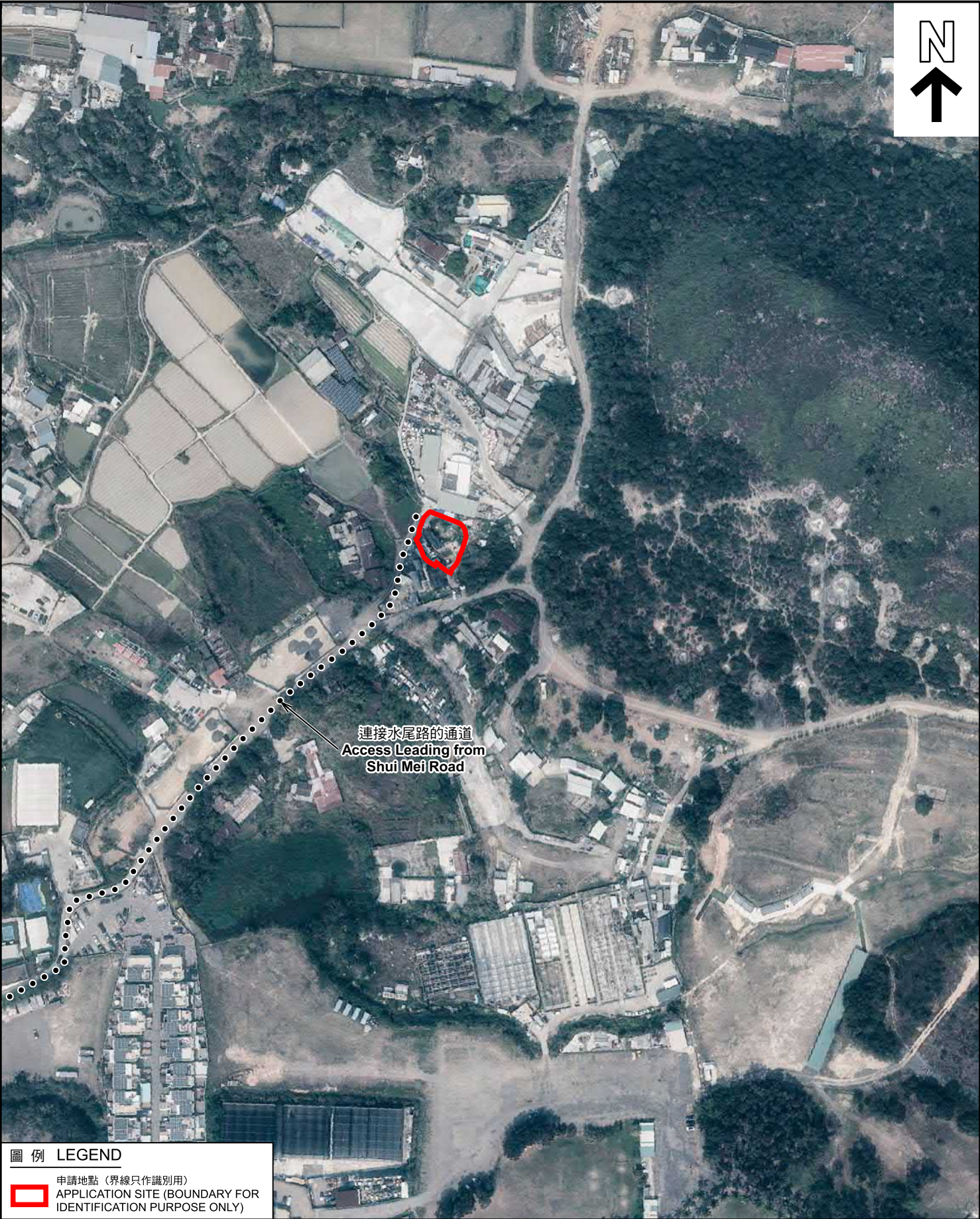
擬議臨時貨倉 (危險品倉庫除外)
連附屬設施 (為期3年) 及相關填土和填塘工程
新界元朗錦田丈量約份第107約地段第1434號 (部分)
PROPOSED TEMPORARY WAREHOUSE (EXCLUDING DANGEROUS GOODS
GODOWN) WITH ANCILLARY FACILITIES FOR A PERIOD OF 3 YEARS
AND ASSOCIATED FILLING OF LAND AND POND
LOT 1434 (PART) IN D.D. 107, KAM TIN, YUEN LONG, NEW TERRITORIES

規 劃 署 PLANNING DEPARTMENT		
參考編號 REFERENCE No. A/YL-KTN/979	圖 PLAN A-3	



申請地點界線只作識別用 APPLICATION SITE BOUNDARY FOR IDENTIFICATION PURPOSE ONLY

實地照片 SITE PHOTOS

本圖於2024年6月20日擬備，所根據的資料為攝於2024年6月7日的實地照片
PLAN PREPARED ON 20.6.2024
BASED ON SITE PHOTOS
TAKEN ON 7.6.2024

擬議臨時貨倉(危險品倉庫除外)
連附屬設施(為期3年)及相關填土和填塘工程
新界元朗錦田丈量約份第107約地段第1434號(部分)
PROPOSED TEMPORARY WAREHOUSE (EXCLUDING DANGEROUS GOODS
GODOWN) WITH ANCILLARY FACILITIES FOR A PERIOD OF 3 YEARS
AND ASSOCIATED FILLING OF LAND AND POND
LOT 1434 (PART) IN D.D. 107, KAM TIN, YUEN LONG, NEW TERRITORIES

規劃署
PLANNING
DEPARTMENT



參考編號
REFERENCE No.
A/YL-KTN/979

圖 PLAN
A-4