

(摘錄自申請人於12.8.2024呈交的進一步資料)
(Extract from Applicant's Further
Information Submitted on 12.8.2024)

參考編號
REFERENCE No.
A/YL-KTN/985

繪圖
DRAWING
A - 1

圖例 LEGEND

- 243 (17.7.22)** 獲批准的申請
APPROVED APPLICATION
- 244 (17.7.22)** 被拒絕的申請
REJECTED APPLICATION
- 72 (10.9.22)** X
已撤銷
REVOKED
- 會議日期
DATE OF MEETING
- 申請編號
APPLICATION NUMBER

申請地點界線只作識別用
APPLICATION SITE BOUNDARY
FOR IDENTIFICATION PURPOSE ONLY



要覽圖 KEY PLAN

SCALE 1 : 50 000 比例尺

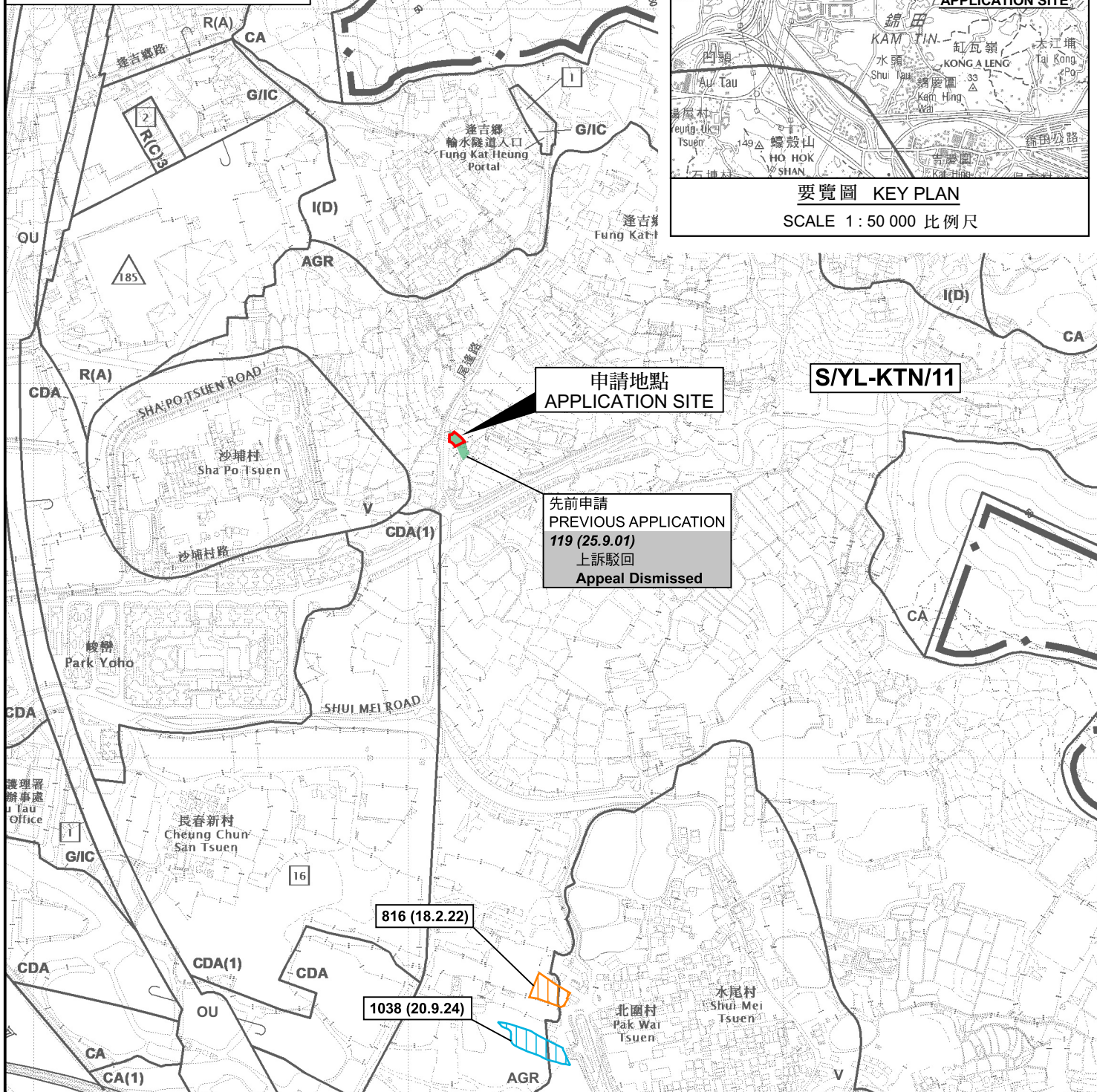

位置圖 LOCATION PLAN

擬議臨時公眾停車場(私家車)(為期3年)及填土工程
新界元朗錦田逢吉鄉丈量約份第107約地段第970號餘段(部分)
PROPOSED TEMPORARY PUBLIC VEHICLE PARK (PRIVATE CARS)
FOR A PERIOD OF 3 YEARS AND FILLING OF LAND
LOT 970 RP (PART) IN D.D.107,
FUNG KAT HEUNG, KAM TIN, YUEN LONG, NEW TERRITORIES

SCALE 1 : 7 500 比例尺
米 100 0 100 200 300 米
METRES

規劃署
PLANNING
DEPARTMENT



參考編號
REFERENCE No.
A/YL-KTN/985

圖 PLAN
A-1

本摘要圖於2024年9月20日擬備，
所根據的資料為於2023年12月5日
核准的分區計劃大綱圖編號 S/YL-KTN/11
EXTRACT PLAN PREPARED ON 20.9.2024
BASED ON OUTLINE ZONING PLAN No.
S/YL-KTN/11 APPROVED ON 5.12.2023

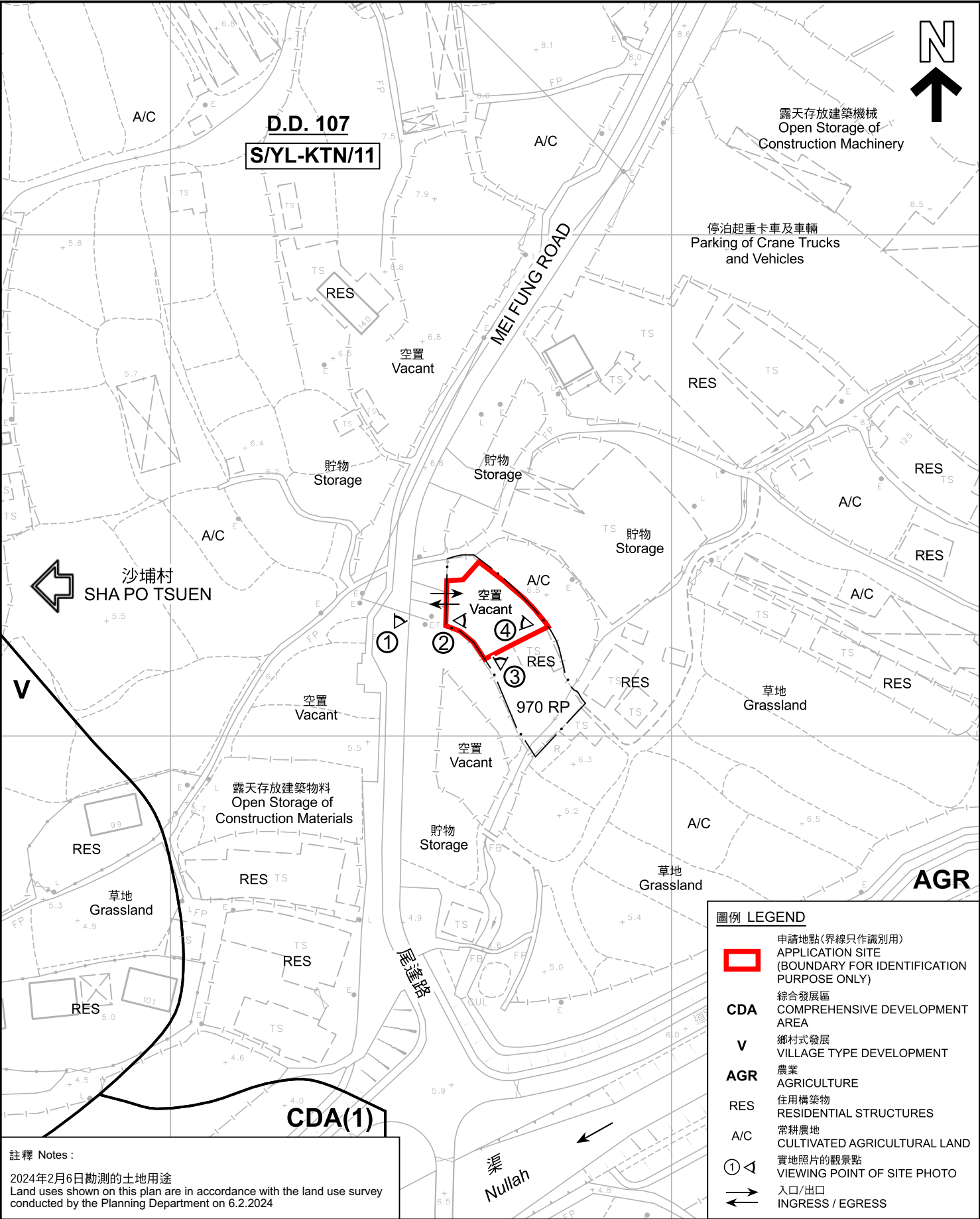

<p>本摘要圖於2024年9月20日擬備， 所根據的資料為測量圖編號 6-NE-1D 及 2C</p> <p>EXTRACT PLAN PREPARED ON 20.9.2024 BASED ON SURVEY SHEETS No. 6-NE-1D & 2C</p>	<p>平面圖 SITE PLAN</p> <p>擬議臨時公眾停車場(私家車)(為期3年)及填土工程 新界元朗錦田蓬吉鄉丈量約份第107約地段第970號餘段(部分) PROPOSED TEMPORARY PUBLIC VEHICLE PARK (PRIVATE CARS) FOR A PERIOD OF 3 YEARS AND FILLING OF LAND LOT 970 RP (PART) IN D.D.107, FUNG KAT HEUNG, KAM TIN, YUEN LONG, NEW TERRITORIES</p> <p>SCALE 1 : 1 000 比例尺</p> <p>米 20 0 20 40 米 METRES</p>	<p>規劃署 PLANNING DEPARTMENT</p> <p>參考編號 REFERENCE No. A/YL-KTN/985</p> <p>圖 PLAN A-2</p>
---	--	--

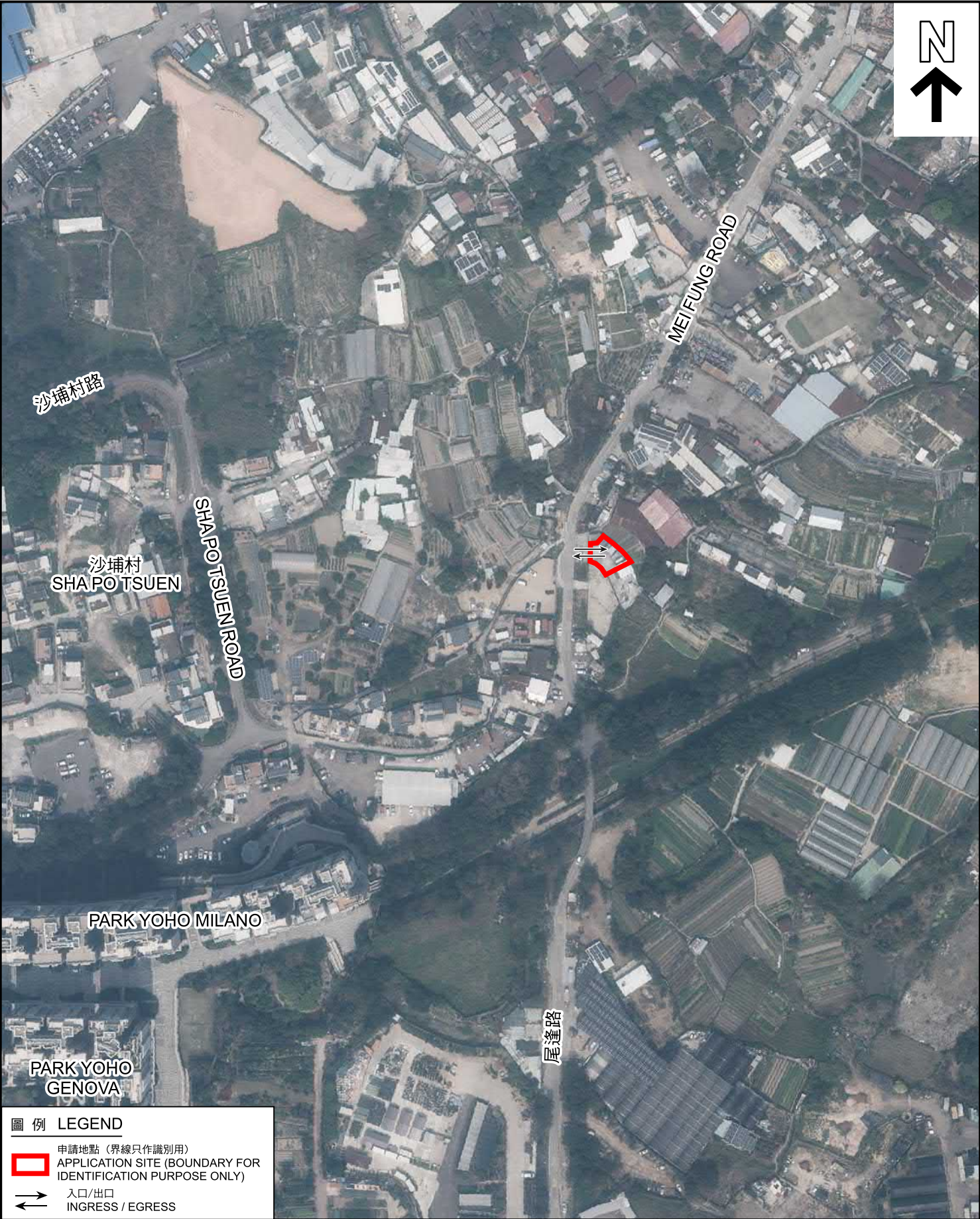

圖例 LEGEND



申請地點 (界線只作識別用)
APPLICATION SITE (BOUNDARY FOR IDENTIFICATION PURPOSE ONLY)



入口/出口
INGRESS / EGRESS

本摘要圖於2024年9月3日擬備，
所根據的資料為地政總署於2023年2月24日
拍得的航攝照片編號 E186955C
EXTRACT PLAN PREPARED ON 3.9.2024
BASED ON AERIAL PHOTO No.
E186955C TAKEN ON 24.2.2023
BY LANDS DEPARTMENT

航攝照片 AERIAL PHOTO

擬議臨時公眾停車場(私家車)(為期3年)及填土工程
新界元朗錦田蓬吉鄉丈量約份第107約地段第970號餘段(部分)
PROPOSED TEMPORARY PUBLIC VEHICLE PARK (PRIVATE CARS)
FOR A PERIOD OF 3 YEARS AND FILLING OF LAND
LOT 970 RP (PART) IN D.D.107,
FUNG KAT HEUNG, KAM TIN, YUEN LONG, NEW TERRITORIES

規劃署
PLANNING
DEPARTMENT



參考編號
REFERENCE No.
A/YL-KTN/985

圖 PLAN
A-3

1



2



3



4



申請地點界線只作識別用 APPLICATION SITE BOUNDARY FOR IDENTIFICATION PURPOSE ONLY

實地照片 SITE PHOTOS

本圖於2024年9月3日擬備，所根據的資料為攝於2024年8月30日的實地照片
PLAN PREPARED ON 3.9.2024
BASED ON SITE PHOTOS
TAKEN ON 30.8.2024

擬議臨時公眾停車場(私家車)(為期3年)及填土工程
新界元朗錦田逢吉鄉丈量約份第107約地段第970號餘段(部分)
PROPOSED TEMPORARY PUBLIC VEHICLE PARK (PRIVATE CARS)
FOR A PERIOD OF 3 YEARS AND FILLING OF LAND
LOT 970 RP (PART) IN D.D.107,
FUNG KAT HEUNG, KAM TIN, YUEN LONG, NEW TERRITORIES

規劃署
PLANNING
DEPARTMENT



參考編號
REFERENCE No.
A/YL-KTN/985

圖 PLAN
A-4