

(摘錄自申請人於 29. 4. 2024 呈交的進一步資料)
(Extract from Applicant's Further
Information Submitted on 29.4.2024)

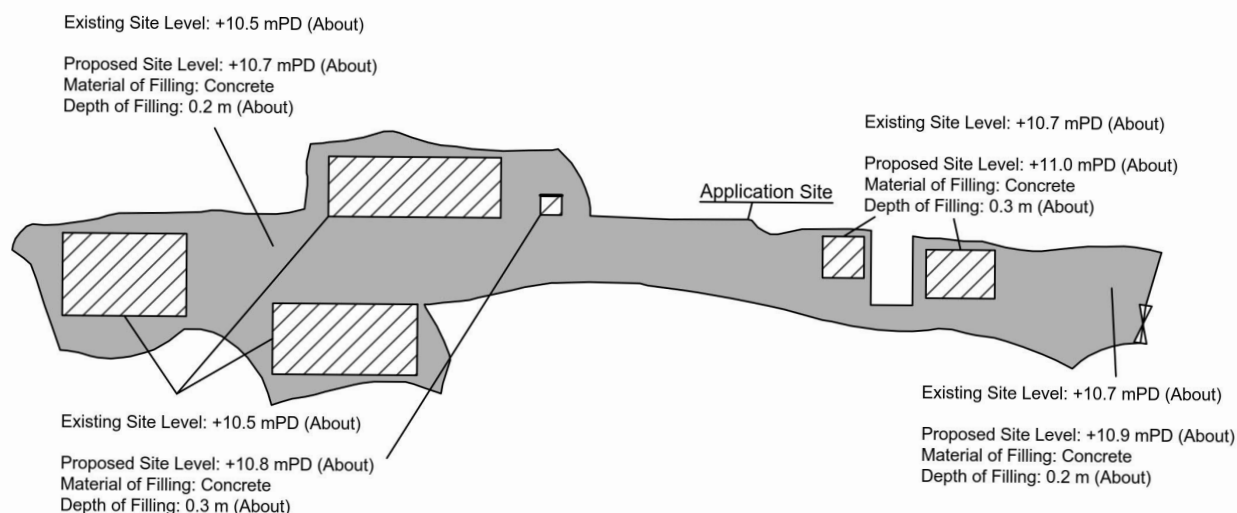

Paved Area: About 2,899.2 m²

Legend:

 Paved Area 平整範圍

<u>Appendix 4</u> Location: DD 109 Lot 1051 RP (Part) DD 109 Lot 1052 DD 109 Lot 1057 OZP: S/YL-KTN/11 District: Kam Tin North Zoning: Agriculture Date: 17 January 2024	<u>Paved Area</u> 平整位置圖 擬議臨時貨倉（危險品倉庫除外） 連附屬設施(為期3年)及填土工程 Proposed Temporary Warehouse (excluding Dangerous Goods Godown) with Ancillary Facilities for a Period of 3 Years and Filling of Land	<u>SCALE</u> 1:1000 @A4
		<div>For Identification Only</div> <div>Drawing No.: 4-01</div>

(摘錄自申請人於 21.8.2024 呈交的進一步資料)
(Extract from Applicant's Further
Information Submitted on 21.8.2024)

參考編號 REFERENCE No. A/YL-KTN/989	繪圖 DRAWING A - 2
---------------------------------------	------------------------

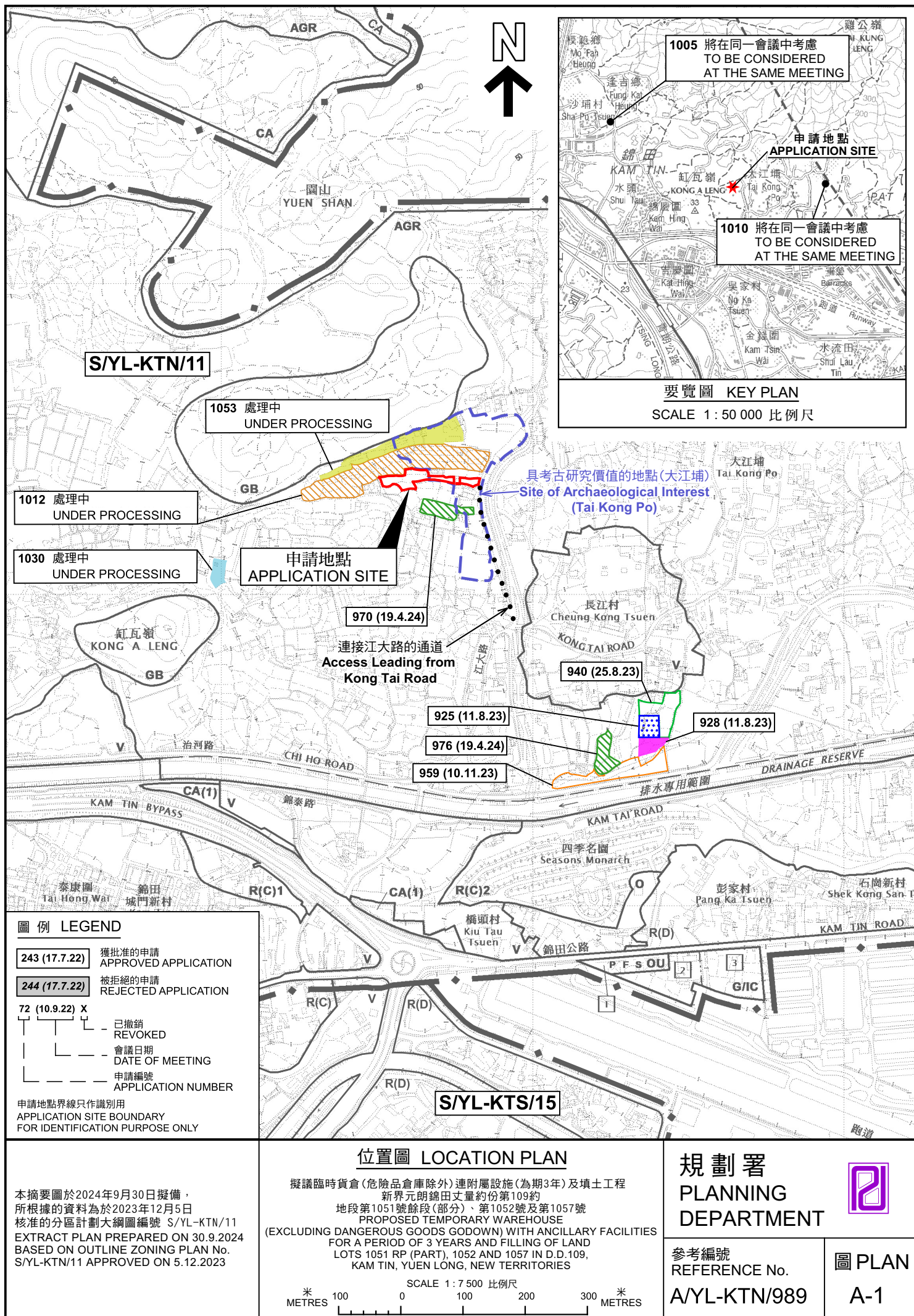

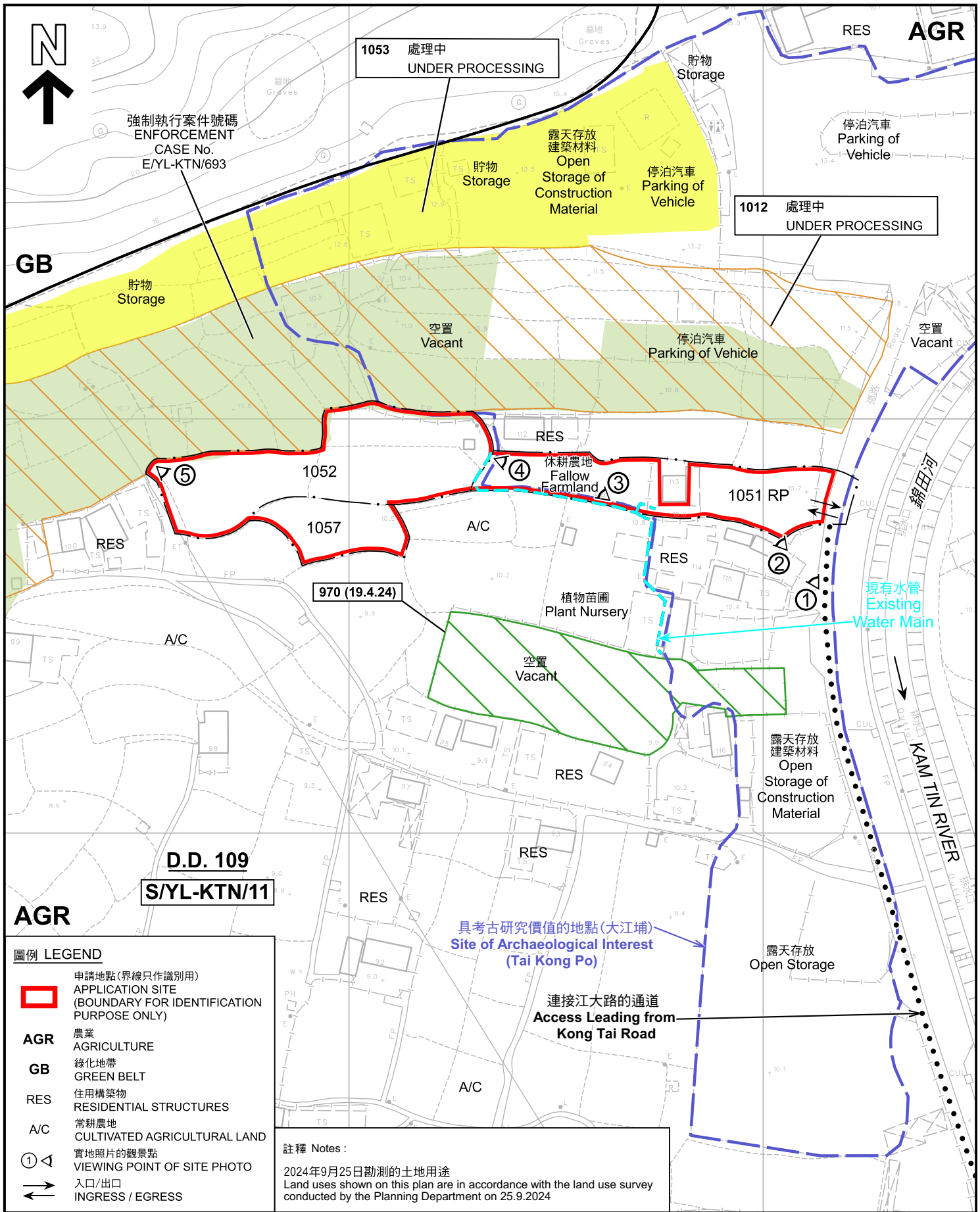

<p>本摘要圖於2024年9月30日擬備， 所根據的資料為測量圖編號 6-NE-7B 及 D EXTRACT PLAN PREPARED ON 30.9.2024 BASED ON SURVEY SHEETS No. 6-NE-7B & D</p>	<p>平面圖 SITE PLAN</p> <p>擬議臨時貨倉(危險品倉庫除外)連附屬設施(為期3年)及填土工程 新界元朗錦田丈量約份第109約 地段第1051號餘段(部分)、第1052號及第1057號 PROPOSED TEMPORARY WAREHOUSE (EXCLUDING DANGEROUS GOODS GODOWN) WITH ANCILLARY FACILITIES FOR A PERIOD OF 3 YEARS AND FILLING OF LAND LOTS 1051 RP (PART), 1052 AND 1057 IN D.D. 109, KAM TIN, YUEN LONG, NEW TERRITORIES</p> <p>SCALE 1 : 1 200 比例尺</p> <p>米 24 0 24 48 米 METRES</p>	<p>規劃署 PLANNING DEPARTMENT</p> <p>參考編號 REFERENCE No. A/YL-KTN/989</p> <p>圖 PLAN A-2</p>
--	--	---

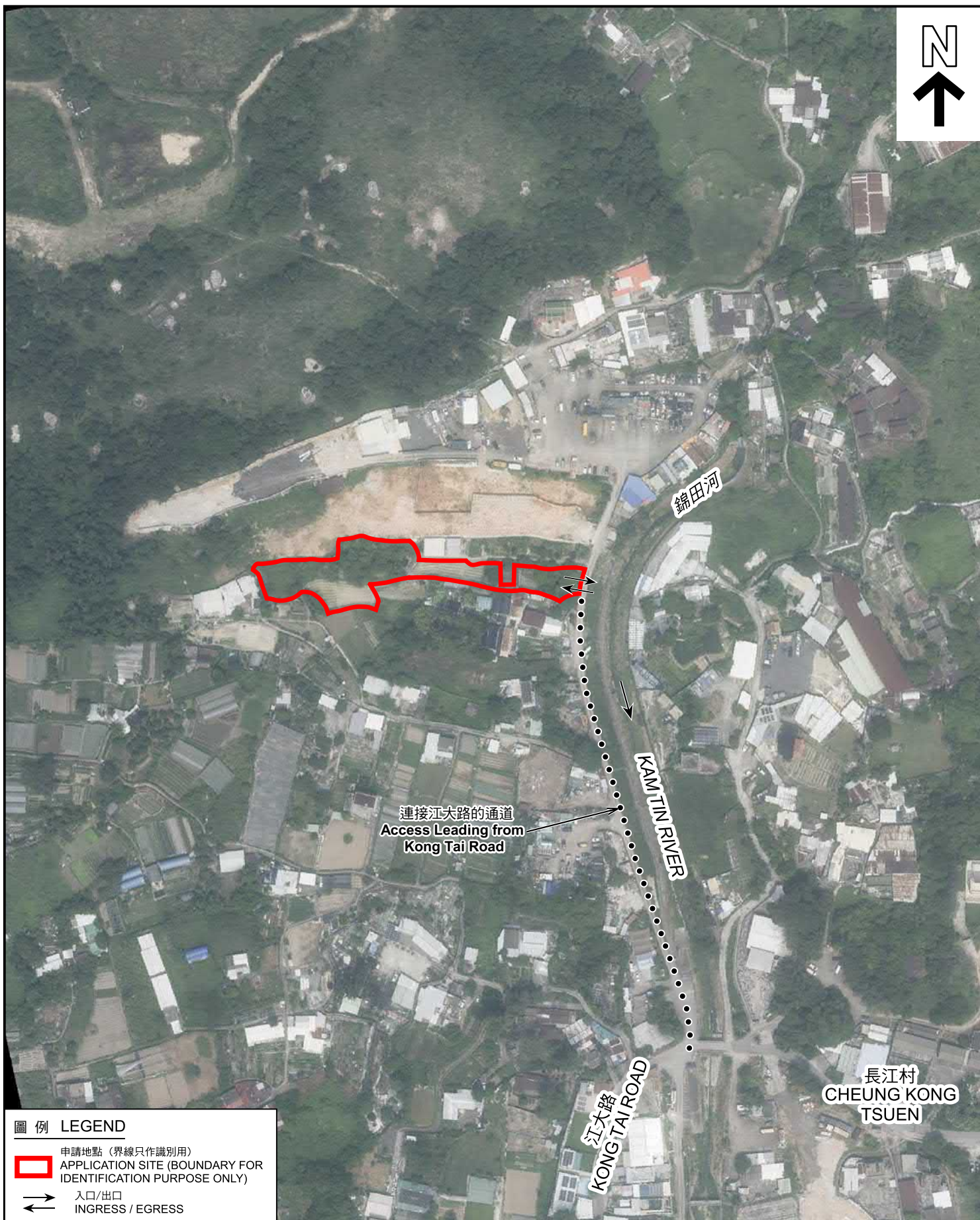

圖例 LEGEND

-  申請地點 (界線只作識別用)
APPLICATION SITE (BOUNDARY FOR IDENTIFICATION PURPOSE ONLY)
-  入口/出口
INGRESS / EGRESS

航攝照片 AERIAL PHOTO

本摘要圖於2024年9月3日擬備，
所根據的資料為地政總署於2023年10月5日
拍得的航攝照片編號 E209933C
EXTRACT PLAN PREPARED ON 3.9.2024
BASED ON AERIAL PHOTO No.
E209933C TAKEN ON
5.10.2023 BY LANDS DEPARTMENT

擬議臨時貨倉 (危險品倉庫除外) 連附屬設施 (為期3年) 及填土工程
新界元朗錦田丈量約份第109約
地段第1051號餘段 (部分)、第1052號及第1057號
PROPOSED TEMPORARY WAREHOUSE
(EXCLUDING DANGEROUS GOODS GODOWN) WITH ANCILLARY FACILITIES
FOR A PERIOD OF 3 YEARS AND FILLING OF LAND
LOTS 1051 RP (PART), 1052 AND 1057 IN D.D.109,
KAM TIN, YUEN LONG, NEW TERRITORIES

規劃署
PLANNING
DEPARTMENT



參考編號
REFERENCE No.
A/YL-KTN/989

圖 PLAN
A-3

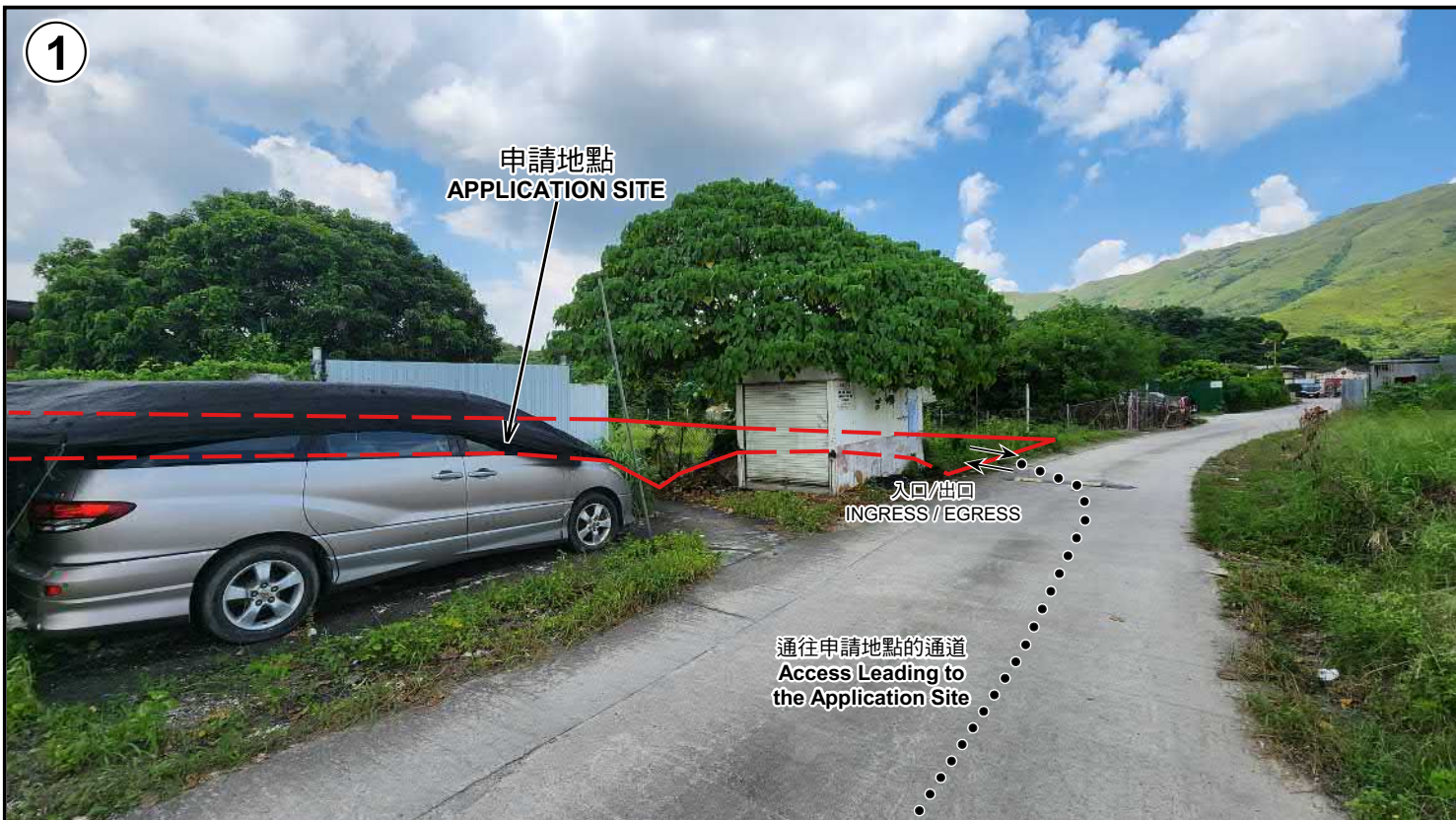

申請地點界線只作識別用 APPLICATION SITE BOUNDARY FOR IDENTIFICATION PURPOSE ONLY

實地照片 SITE PHOTOS

本圖於2024年9月3日擬備，所根據的資料為攝於2024年8月30日的實地照片
PLAN PREPARED ON 3.9.2024
BASED ON SITE PHOTOS
TAKEN ON 30.8.2024

擬議臨時貨倉9危險品倉庫除外)連附屬設施(為期3年)及填土工程
新界元朗錦田丈量約份第109約
地段第1051號餘段(部分)、第1052號及第1057號
PROPOSED TEMPORARY WAREHOUSE
(EXCLUDING DANGEROUS GOODS GODOWN) WITH ANCILLARY FACILITIES
FOR A PERIOD OF 3 YEARS AND FILLING OF LAND
LOTS 1051 RP (PART), 1052 AND 1057 IN D.D.109,
KAM TIN, YUEN LONG, NEW TERRITORIES

規劃署
PLANNING
DEPARTMENT



參考編號
REFERENCE No.
A/YL-KTN/989

圖 PLAN
A-4a

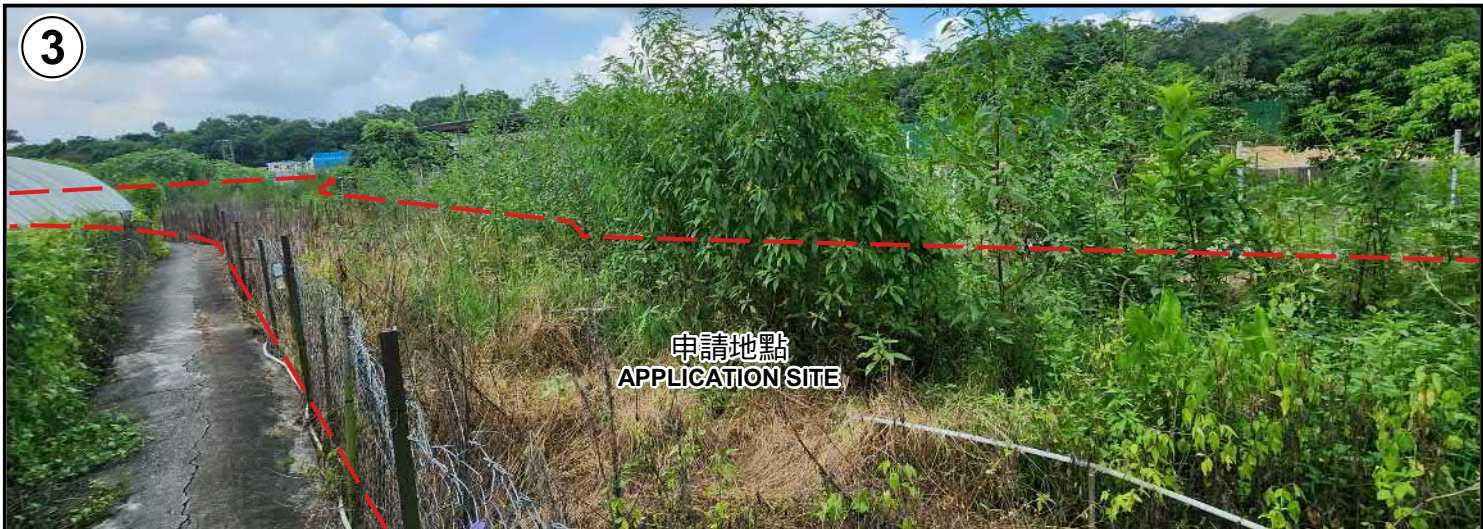

申請地點界線只作識別用 APPLICATION SITE BOUNDARY FOR IDENTIFICATION PURPOSE ONLY

<p>本圖於2024年9月3日擬備，所根據的資料為攝於2024年8月30日的實地照片 PLAN PREPARED ON 3.9.2024 BASED ON SITE PHOTOS TAKEN ON 30.8.2024</p>	<p>實地照片 SITE PHOTOS</p> <p>擬議臨時貨倉(危險品倉庫除外)連附屬設施(為期3年)及填土工程 新界元朗錦田丈量約份第109約 地段第1051號餘段(部分)、第1052號及第1057號 PROPOSED TEMPORARY WAREHOUSE (EXCLUDING DANGEROUS GOODS GODOWN) WITH ANCILLARY FACILITIES FOR A PERIOD OF 3 YEARS AND FILLING OF LAND LOTS 1051 RP (PART), 1052 AND 1057 IN D.D.109, KAM TIN, YUEN LONG, NEW TERRITORIES</p>	<p>規 劃 署 PLANNING DEPARTMENT</p> <p>參考編號 REFERENCE No. A/YL-KTN/989</p>	<p></p> <p>圖 PLAN A-4b</p>
--	---	--	---