

# LAYOUT PLAN

Lot 452 RP(Part) in D.D. 109



Legend

— Site Boundary

Scale 1:250



(摘錄自申請人於 22. 1. 2022 呈交的申請書)  
(Extract from Applicant's  
Submission of 22.1.2022)

參考編號  
REFERENCE No.  
A/YL-KTS/915

繪圖 DRAWING  
A-1



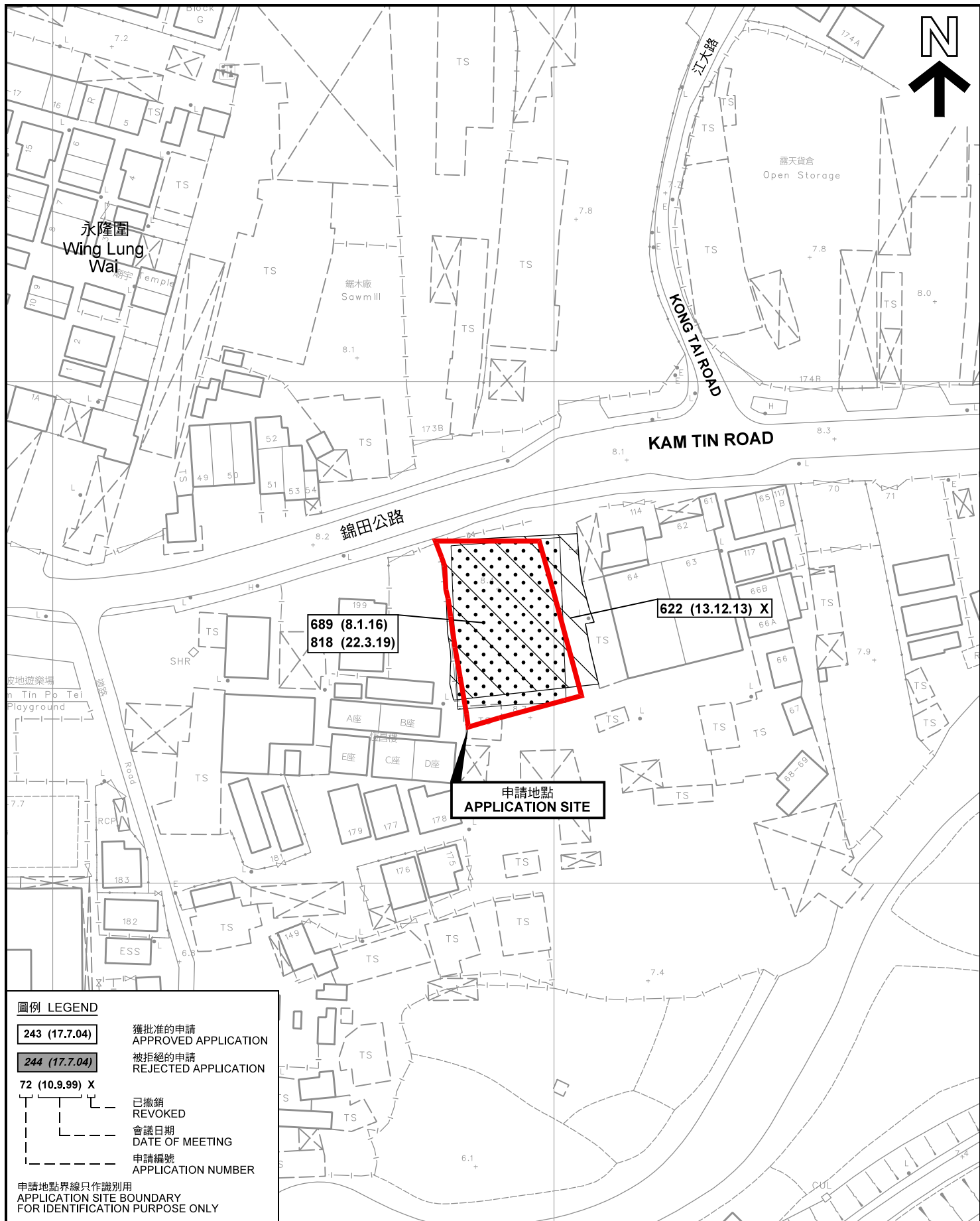

圖例 LEGEND

243 (17.7.04)

獲批准的申請  
APPROVED APPLICATION

244 (17.7.04)

被拒絕的申請  
REJECTED APPLICATION

72 (10.9.99) X

已撤銷  
REVOKED

會議日期

DATE OF MEETING

申請編號

APPLICATION NUMBER

申請地點界線只作識別用

APPLICATION SITE BOUNDARY  
FOR IDENTIFICATION PURPOSE ONLY

本摘要圖於2022年2月24日擬備，所根據的資料為測量圖編號 6-NE-12B  
EXTRACT PLAN PREPARED ON 24.2.2022  
BASED ON SURVEY SHEET No. 6-NE-12B

先前申請圖 PREVIOUS APPLICATION PLAN

臨時的停車場（私家車及輕型貨車）規劃許可續期（為期 3 年）  
元朗錦田丈量約份第109約地段第452號餘段（部分）  
RENEWAL OF PLANNING APPROVAL FOR TEMPORARY  
CAR PARK (PRIVATE CARS AND LIGHT GOODS VEHICLES)  
FOR A PERIOD OF 3 YEARS  
LOT 452 RP (PART) IN D.D. 109, KAM TIN, YUEN LONG

SCALE 1 : 1 000 比例尺  
米 20 0 20 40 米  
METRES

規劃署  
PLANNING  
DEPARTMENT



參考編號  
REFERENCE No.  
A/YL-KTS/915

圖 PLAN  
A-1b



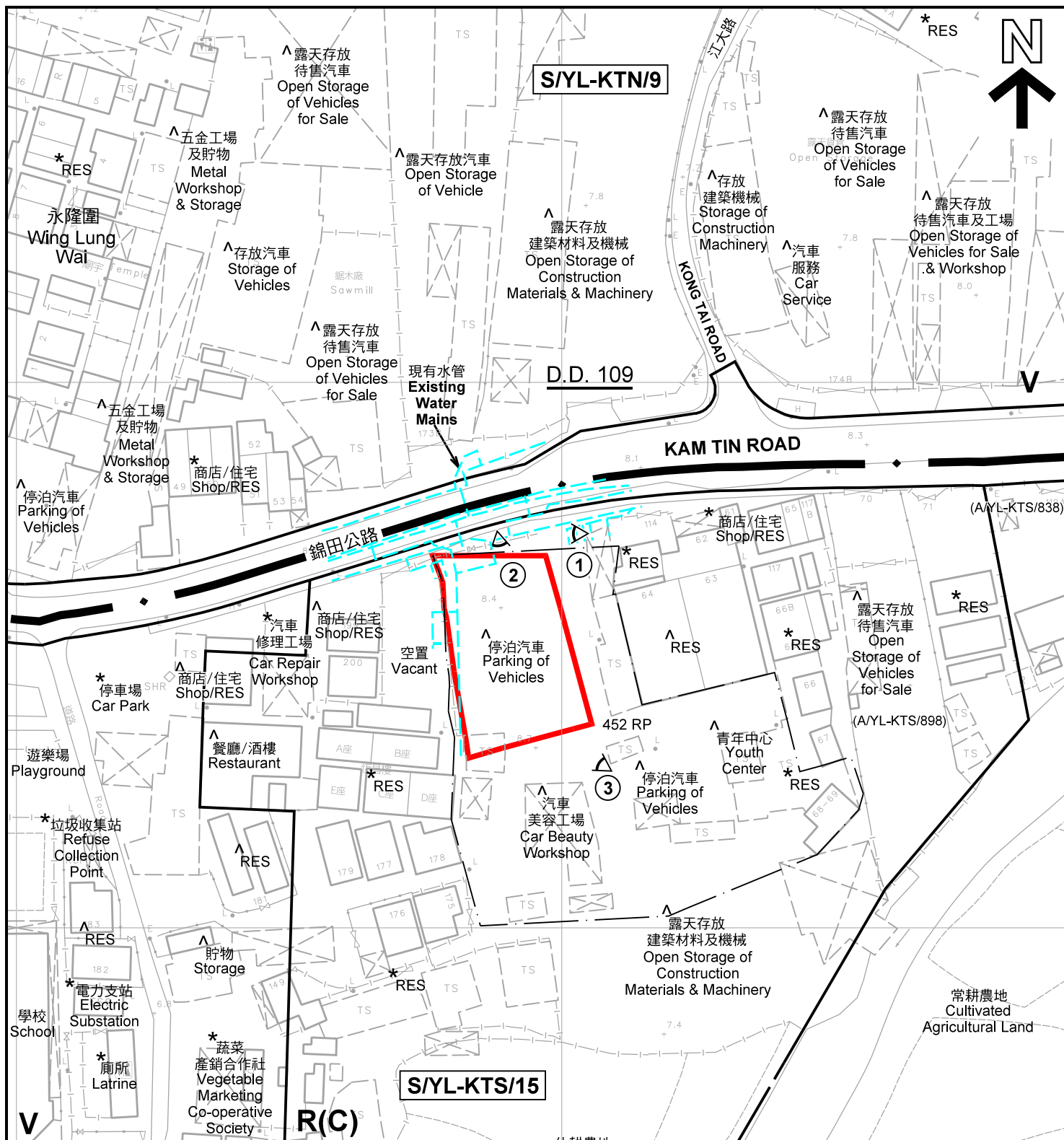

註釋 Notes:

- (1) 2022年2月16日勘測的土地用途  
Land uses shown on this plan are in accordance with the land use survey conducted by the Planning Department on 16.2.2022
- (2) \* 土地用途跟1991年10月勘測的土地用途一致  
Indicates that the use is the same as that revealed by the land use survey conducted by the Planning Department in Oct 1991
- (3) ^ 土地用途跟1991年10月勘測的土地用途有別  
Indicates that the use is different from that revealed by the land use survey conducted by the Planning Department in Oct 1991

平面圖 SITE PLAN

臨時的停車場（私家車及輕型貨車）規劃許可續期（為期 3 年）  
元朗錦田丈量約份第109約地段第452號餘段（部分）  
RENEWAL OF PLANNING APPROVAL FOR TEMPORARY  
CAR PARK (PRIVATE CARS AND LIGHT GOODS VEHICLES)  
FOR A PERIOD OF 3 YEARS  
LOT 452 RP (PART) IN D.D. 109, KAM TIN, YUEN LONG

SCALE 1 : 1 000 比例尺  
米 20 0 20 40 米  
METRES

圖例 LEGEND

- 申請地點（界線只作識別用）  
APPLICATION SITE (BOUNDARY FOR IDENTIFICATION PURPOSE ONLY)
- R(C)** 住宅（丙類）  
RESIDENTIAL (GROUP C)
- V** 鄉村式發展  
VILLAGE TYPE DEVELOPMENT
- 實地照片的觀景點  
VIEWING POINT OF SITE PHOTO

規劃署  
PLANNING  
DEPARTMENT



參考編號  
REFERENCE No.  
A/YL-KTS/915

圖 PLAN  
A-2

本摘要圖於2022年2月25日擬備，所根據的資料為測量圖編號 6-NE-12B  
EXTRACT PLAN PREPARED ON 25.2.2022  
BASED ON SURVEY SHEET No. 6-NE-12B



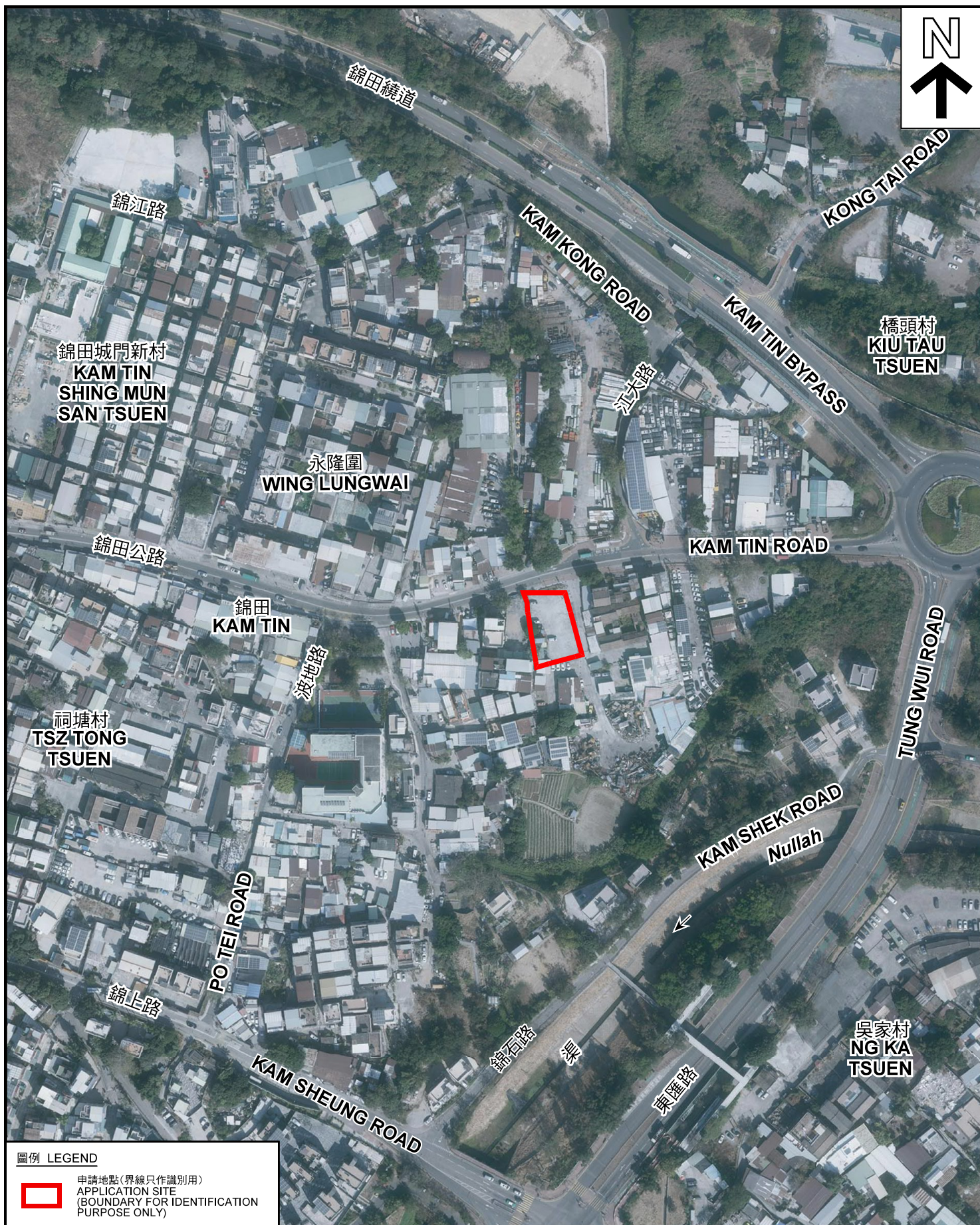

圖例 LEGEND



申請地點(界線只作識別用)  
APPLICATION SITE  
(BOUNDARY FOR IDENTIFICATION  
PURPOSE ONLY)

本摘要圖於2022年2月24日擬備，所根據的資料為地政總署於2021年1月19日拍得的航攝照片編號 E130401C  
EXTRACT PLAN PREPARED ON 24.2.2022  
BASED ON AERIAL PHOTO No.  
E130401C TAKEN ON 19.1.2021  
BY LANDS DEPARTMENT

航攝照片 AERIAL PHOTO

臨時的停車場（私家車及輕型貨車）規劃許可續期（為期 3 年）  
元朗錦田丈量約份第109約地段第452號餘段（部分）  
RENEWAL OF PLANNING APPROVAL FOR TEMPORARY  
CAR PARK (PRIVATE CARS AND LIGHT GOODS VEHICLES)  
FOR A PERIOD OF 3 YEARS  
LOT 452 RP (PART) IN D.D. 109, KAM TIN, YUEN LONG

規劃署  
PLANNING  
DEPARTMENT



參考編號  
REFERENCE No.  
A/YL-KTS/915

圖 PLAN  
A-3



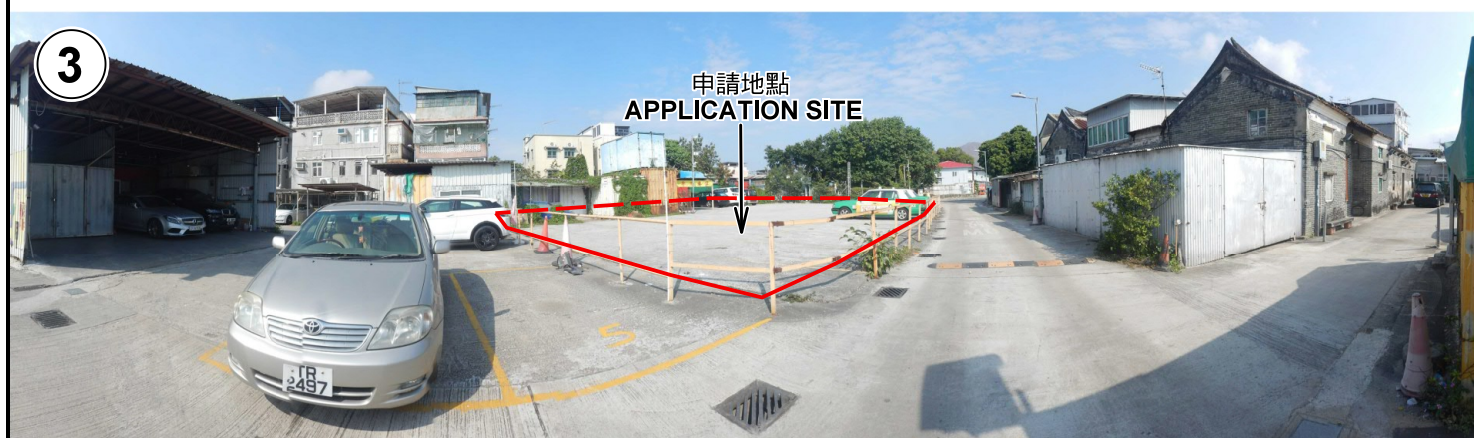

申請地點界線只作識別用 APPLICATION SITE BOUNDARY FOR IDENTIFICATION PURPOSE ONLY

### 實地照片 SITE PHOTOS

本圖於2022年2月23日擬備，所根據的資料為攝於2022年2月16日的實地照片  
PLAN PREPARED ON 23.2.2022  
BASED ON SITE PHOTOS  
TAKEN ON 16.2.2022

臨時的停車場（私家車及輕型貨車）規劃許可續期（為期 3 年）  
元朗錦田丈量約份第109約地段第452號餘段（部分）  
RENEWAL OF PLANNING APPROVAL FOR TEMPORARY  
CAR PARK (PRIVATE CARS AND LIGHT GOODS VEHICLES)  
FOR A PERIOD OF 3 YEARS  
LOT 452 RP (PART) IN D.D. 109, KAM TIN, YUEN LONG

規劃署  
PLANNING  
DEPARTMENT



參考編號  
REFERENCE No.  
A/YL-KTS/915

圖 PLAN  
A-4