

N

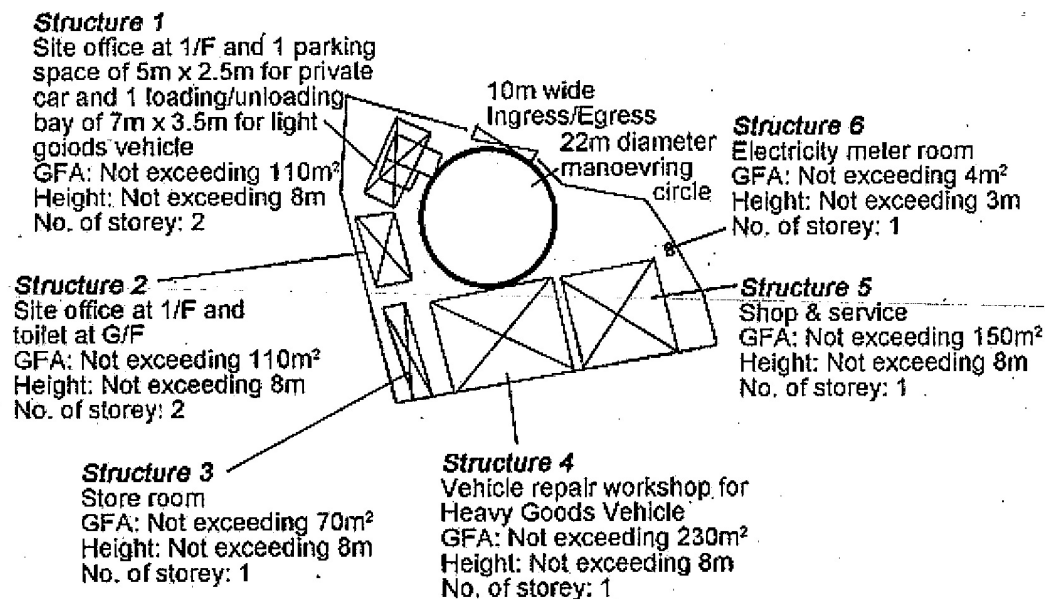

Project 項目名稱:

Proposed Temporary Shop and Services and Vehicles Repair Workshop (Excluding Repair of Container Vehicle) for a Period of 3 Years at Lots 455 S.B (Part) & 475 (Part) in D.D. 106, Kam Sheung Road, Kam Tin, Yuen Long, N.T.

Drawing Title 圖目:

Proposed Layout Plan

Drawing No. 圖號:

Figure 3

Remarks 備註:

Scale 比例:

1:1000

(摘錄自申請人於 13.2.2023 呈交的申請書)
(Extract from Applicant's
Submission of 13.2.2023)

參考編號
REFERENCE No.
A/YL-KTS/954

繪圖
DRAWING
A - 1





圖 例 LEGEND

 申請地點 (界線只作識別用)
APPLICATION SITE (BOUNDARY FOR IDENTIFICATION PURPOSE ONLY)

本摘要圖於2023年3月1日擬備，
所根據的資料為地政總署於2022年2月14日
拍得的航攝照片編號 E147888C
EXTRACT PLAN PREPARED ON 1.3.2023
BASED ON AERIAL PHOTO No.
E147888C TAKEN ON 14.2.2022
BY LANDS DEPARTMENT

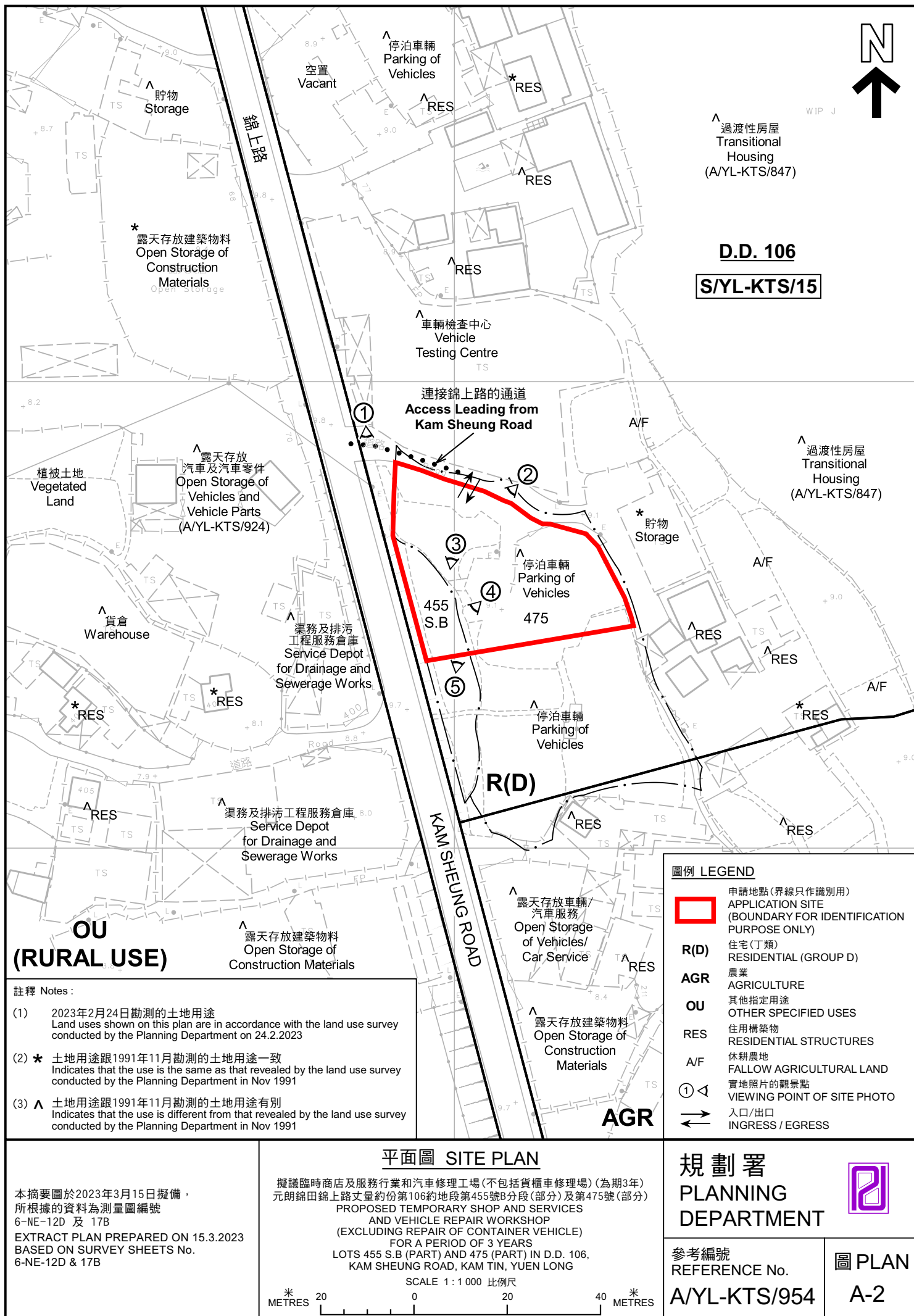
航攝照片 AERIAL PHOTO

擬議臨時商店及服務行業和汽車修理工場(不包括貨櫃車修理場)(為期3年)
元朗錦田錦上路丈量約份第106約地段第455號B分段(部分)及第475號(部分)
PROPOSED TEMPORARY SHOP AND SERVICES
AND VEHICLE REPAIR WORKSHOP
(EXCLUDING REPAIR OF CONTAINER VEHICLE)
FOR A PERIOD OF 3 YEARS
LOTS 455 S.B (PART) AND 475 (PART) IN D.D. 106,
KAM SHEUNG ROAD, KAM TIN, YUEN LONG

規 劃 署 PLANNING DEPARTMENT		
參考編號 REFERENCE No. A/YL-KTS/954	圖 PLAN A-3	



申請地點界線只作識別用 APPLICATION SITE BOUNDARY FOR IDENTIFICATION PURPOSE ONLY

實地照片 SITE PHOTOS

本圖於2023年3月13日擬備，所根據的資料為攝於2023年2月24日的實地照片
PLAN PREPARED ON 13.3.2023
BASED ON SITE PHOTOS
TAKEN ON 24.2.2023

擬議臨時商店及服務行業和汽車修理工場(不包括貨櫃車修理場)(為期3年)
元朗錦田錦上路丈量約份第106約地段第455號B分段(部分)及第475號(部分)
PROPOSED TEMPORARY SHOP AND SERVICES
AND VEHICLE REPAIR WORKSHOP
(EXCLUDING REPAIR OF CONTAINER VEHICLE)
FOR A PERIOD OF 3 YEARS
LOTS 455 S.B (PART) AND 475 (PART) IN D.D. 106,
KAM SHEUNG ROAD, KAM TIN, YUEN LONG

規劃署
PLANNING
DEPARTMENT



參考編號
REFERENCE No.
A/YL-KTS/954

圖 PLAN
A-4a

4



申請地點
APPLICATION SITE

5

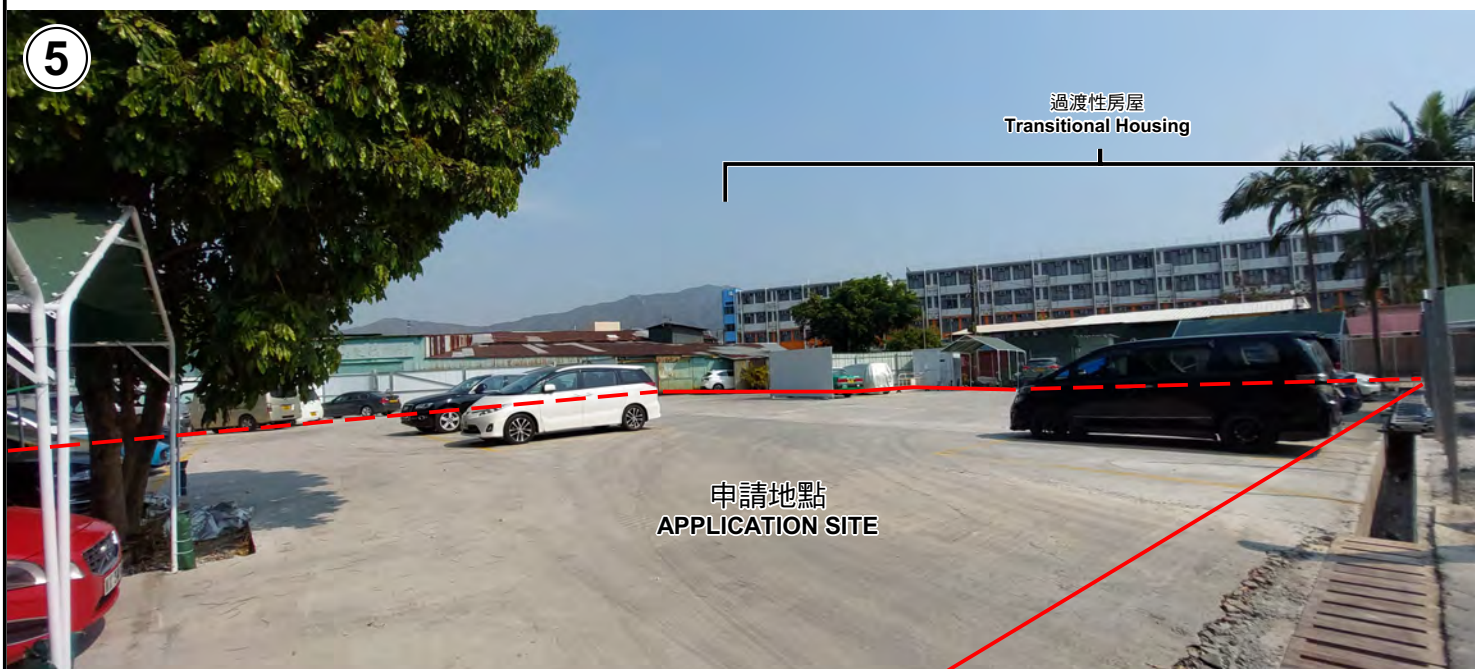

過渡性房屋
Transitional Housing

申請地點
APPLICATION SITE

申請地點界線只作識別用 APPLICATION SITE BOUNDARY FOR IDENTIFICATION PURPOSE ONLY

實地照片 SITE PHOTOS

本圖於2023年3月24日擬備，所根據的資料為攝於2023年2月24日的實地照片
PLAN PREPARED ON 24.3.2023
BASED ON SITE PHOTOS
TAKEN ON 24.2.2023

擬議臨時商店及服務行業和汽車修理工場(不包括貨櫃車修理場)(為期3年)
元朗錦田錦上路丈量約份第106約地段第455號B分段(部分)及第475號(部分)
PROPOSED TEMPORARY SHOP AND SERVICES
AND VEHICLE REPAIR WORKSHOP
(EXCLUDING REPAIR OF CONTAINER VEHICLE)
FOR A PERIOD OF 3 YEARS
LOTS 455 S.B (PART) AND 475 (PART) IN D.D. 106,
KAM SHEUNG ROAD, KAM TIN, YUEN LONG

規劃署
PLANNING
DEPARTMENT



參考編號
REFERENCE No.
A/YL-KTS/954

圖 PLAN
A-4b