

D. D. 106 Lot 1488 R.P.
面積簡圖

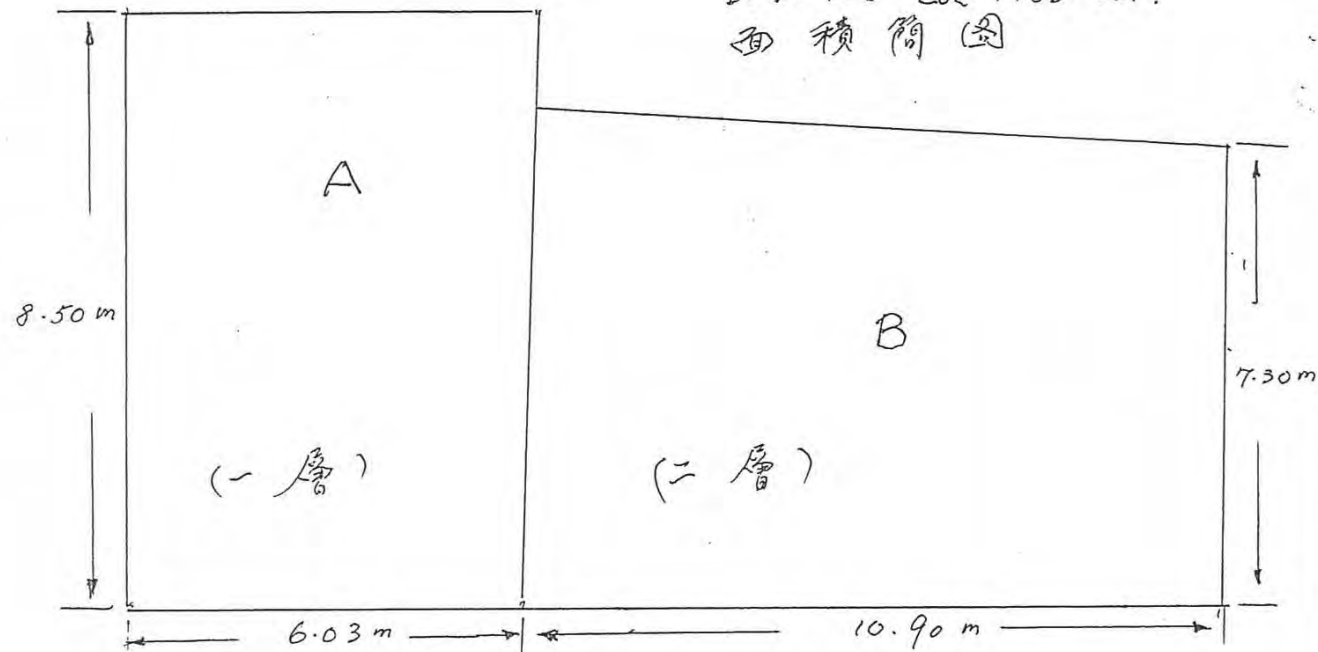

A	辦公室 (地產代理)
	面積: 51.25 m^2
B	儲物室 / 停車場
	二層面積: 159.14 m^2
A + B 合計: 210.40 m^2	



錦上路

(摘錄自申請人於 3.5.2023 呈交的申請書)
(Extract from Applicant's
Submission of 3.5.2023)

參考編號
REFERENCE No.
AYL-KTS/961

繪圖
DRAWING
A - 1

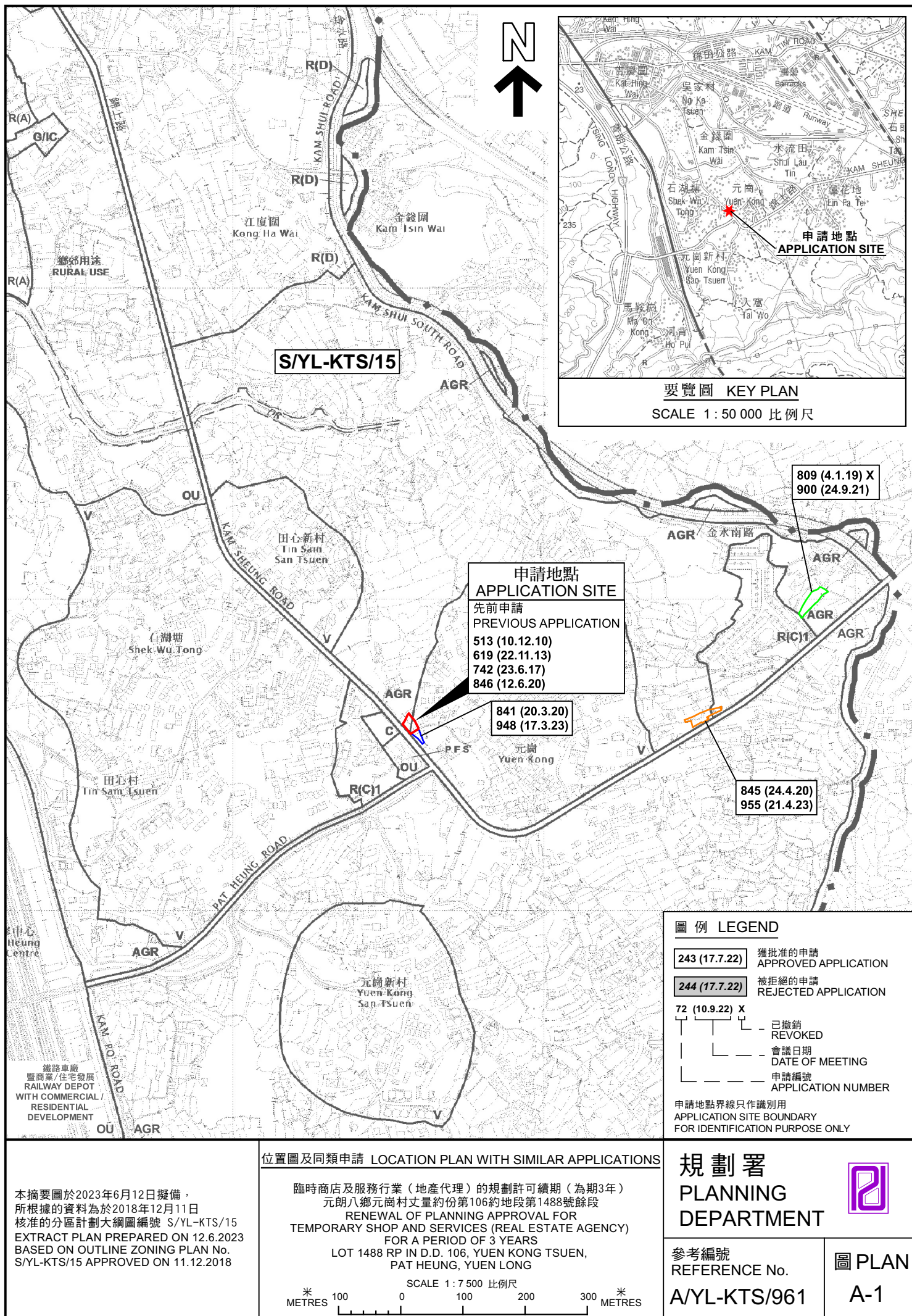

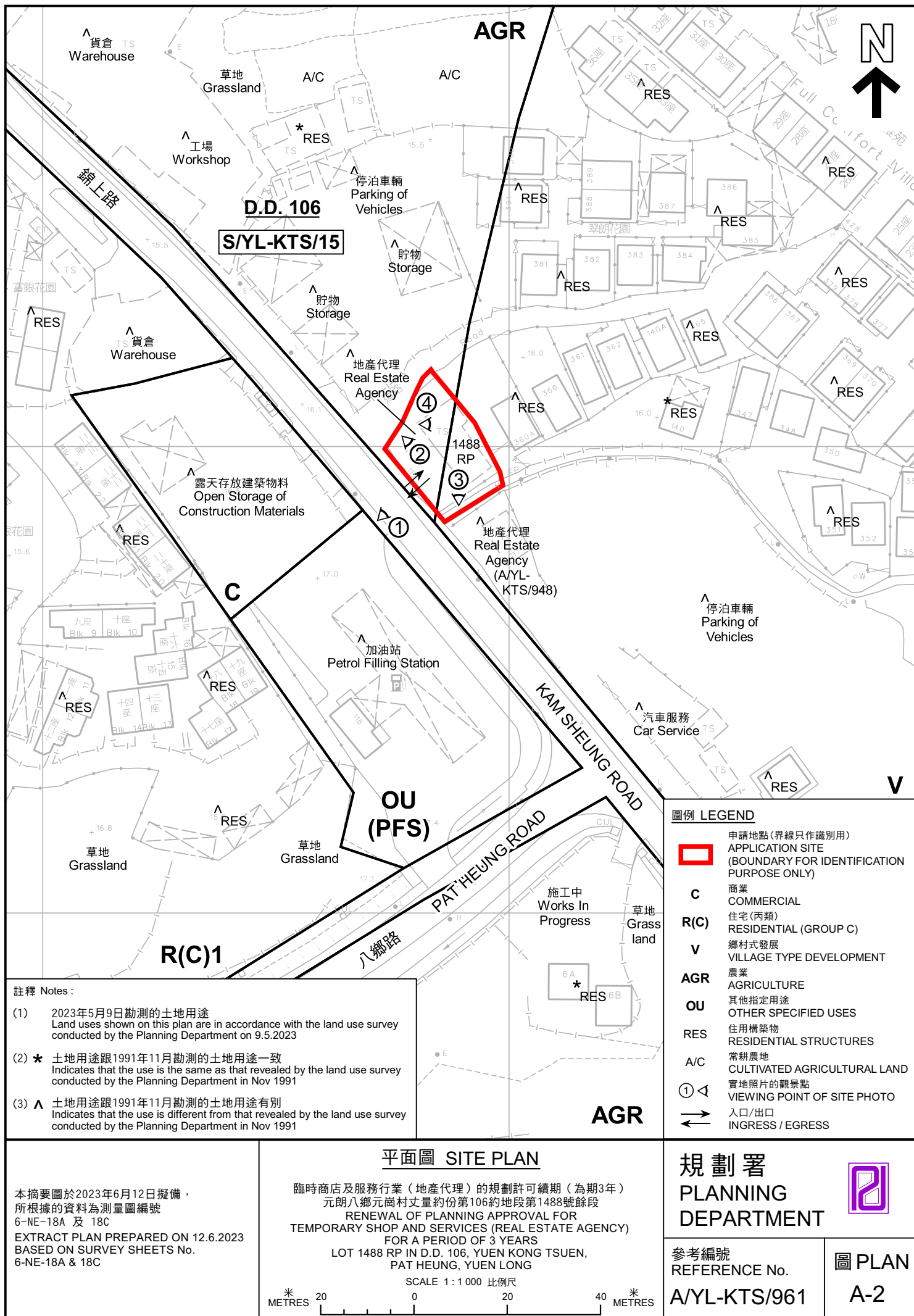

田心新村
TIN SAM
SANTSUEN



錦上路

元崗
YUEN KONG

PAT HEUNG ROAD

KAM SHEUNG ROAD

八鄉路

圖例 LEGEND



申請地點 (界線只作識別用)
APPLICATION SITE (BOUNDARY FOR
IDENTIFICATION PURPOSE ONLY)

航攝照片 AERIAL PHOTO

本摘要圖於2023年5月18日擬備，
所根據的資料為地政總署於2022年2月14日
拍得的航攝照片編號 E147411C
EXTRACT PLAN PREPARED ON 18.5.2023
BASED ON AERIAL PHOTO No.
E147411C TAKEN ON 14.2.2022
BY LANDS DEPARTMENT

臨時商店及服務行業（地產代理）的規劃許可續期（為期3年）
元朗八鄉元崗村丈量約份第106約地段第1488號餘段
RENEWAL OF PLANNING APPROVAL FOR
TEMPORARY SHOP AND SERVICES (REAL ESTATE AGENCY)
FOR A PERIOD OF 3 YEARS
LOT 1488 RP IN D.D. 106, YUEN KONG TSUEN,
PAT HEUNG, YUEN LONG

規劃署
PLANNING
DEPARTMENT



參考編號
REFERENCE No.
A/YL-KTS/961

圖 PLAN
A-3

1

申請地點
APPLICATION SITE

入口/出口
INGRESS / EGRESS

錦上路

KAM SHEUNG ROAD

2

錦上路
KAM SHEUNG ROAD

入口/出口
INGRESS / EGRESS

申請地點
APPLICATION SITE

申請地點界線只作識別用 APPLICATION SITE BOUNDARY FOR IDENTIFICATION PURPOSE ONLY

實地照片 SITE PHOTOS

本圖於2023年5月18日擬備，所根據的資料為攝於2023年5月9日的實地照片
PLAN PREPARED ON 18.5.2023
BASED ON SITE PHOTOS
TAKEN ON 9.5.2023

臨時商店及服務行業（地產代理）的規劃許可續期（為期3年）
元朗八鄉元崗村丈量約份第106約地段第1488號餘段
RENEWAL OF PLANNING APPROVAL FOR
TEMPORARY SHOP AND SERVICES (REAL ESTATE AGENCY)
FOR A PERIOD OF 3 YEARS
LOT 1488 RP IN D.D. 106, YUEN KONG TSUEN,
PAT HEUNG, YUEN LONG

規劃署
PLANNING
DEPARTMENT



參考編號
REFERENCE No.
A/YL-KTS/961

圖 PLAN
A-4a

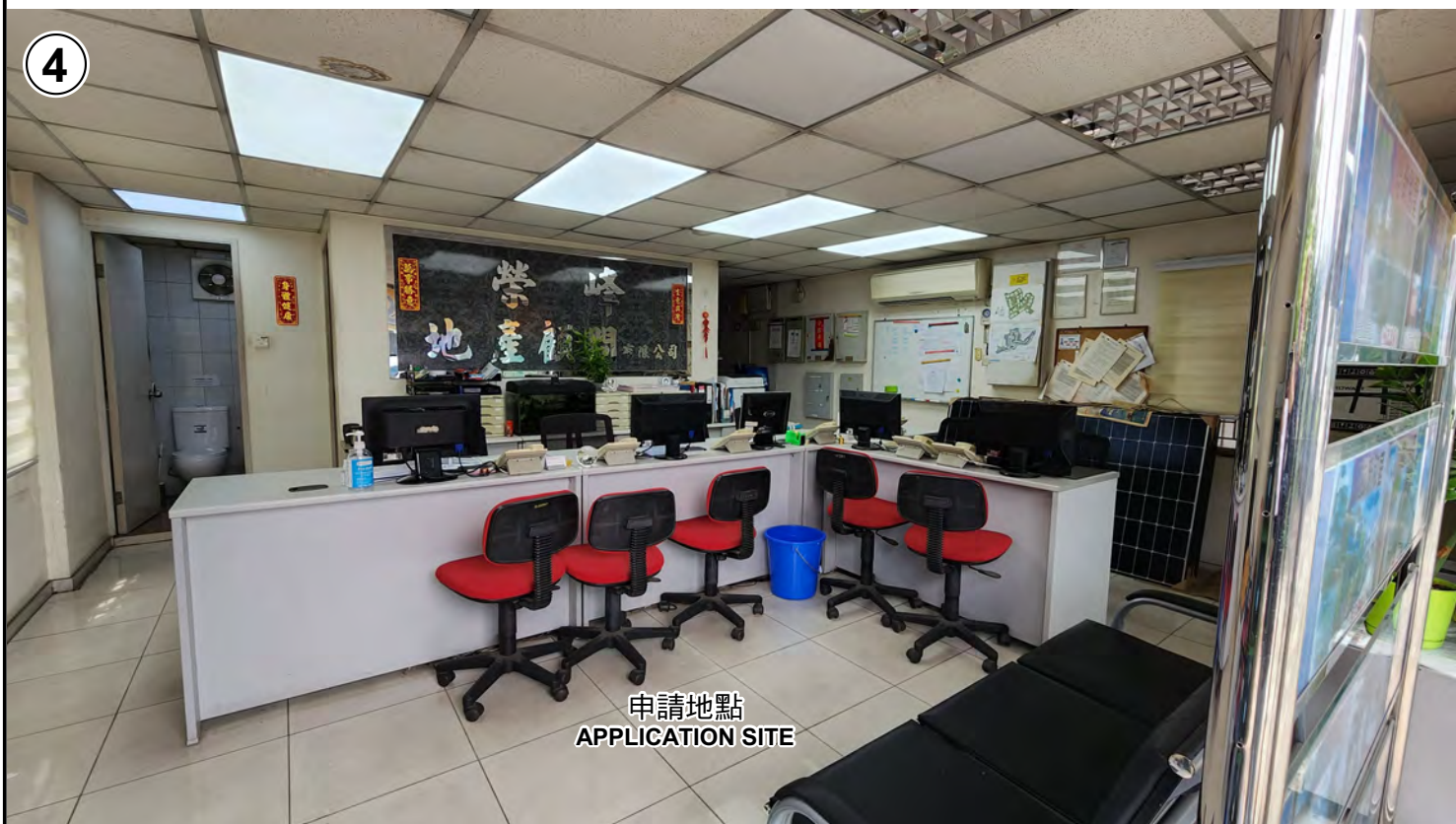
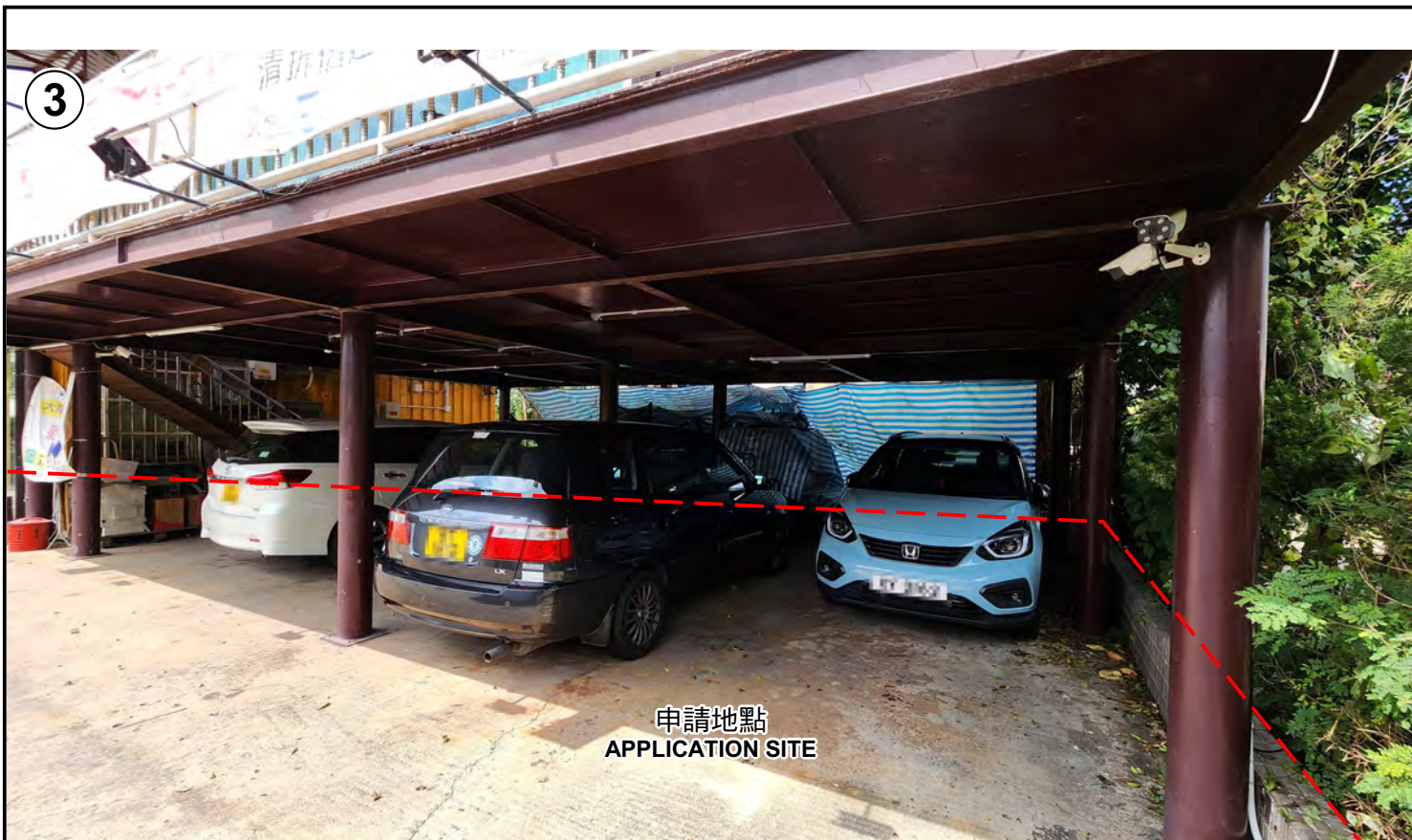

申請地點界線只作識別用 APPLICATION SITE BOUNDARY FOR IDENTIFICATION PURPOSE ONLY

本圖於2023年5月18日擬備，所根據的資料為攝於2023年5月9日的實地照片
PLAN PREPARED ON 18.5.2023
BASED ON SITE PHOTOS
TAKEN ON 9.5.2023

實地照片 SITE PHOTOS

臨時商店及服務行業（地產代理）的規劃許可續期（為期3年）
元朗八鄉元崗村丈量約份第106約地段第1488號餘段
RENEWAL OF PLANNING APPROVAL FOR
TEMPORARY SHOP AND SERVICES (REAL ESTATE AGENCY)
FOR A PERIOD OF 3 YEARS
LOT 1488 RP IN D.D. 106, YUEN KONG TSUEN,
PAT HEUNG, YUEN LONG

規劃署
PLANNING
DEPARTMENT



參考編號
REFERENCE No.
A/YL-KTS/961

圖 PLAN
A-4b