

<p>Project 項目名稱:</p> <p>Proposed Temporary Public Vehicle Park for Private Cars and Light Goods Vehicles for a Period of 3 Years and Filling of Land at Lots 2522 RP (Part), 2526 and 2922 (Part) in D.D. 129, San Hing Tsuen, Yuen Long, N.T.</p>	<p>Drawing Title 圖目:</p> <p>Proposed Layout Plan</p> <p>Drawing No. 圖號:</p> <p>Figure 3</p>	<p>Remarks 備註:</p> <p>Scale 比例:</p> <p>1:1000</p>
--	---	--

參考編號
REFERENCE No.
A/YL-LFS/431

繪圖 DRAWING
A-1

(摘錄自申請人於3. 8. 2022呈交的申請書)
(Extract from Applicant's
Submission of 3.8.2022)

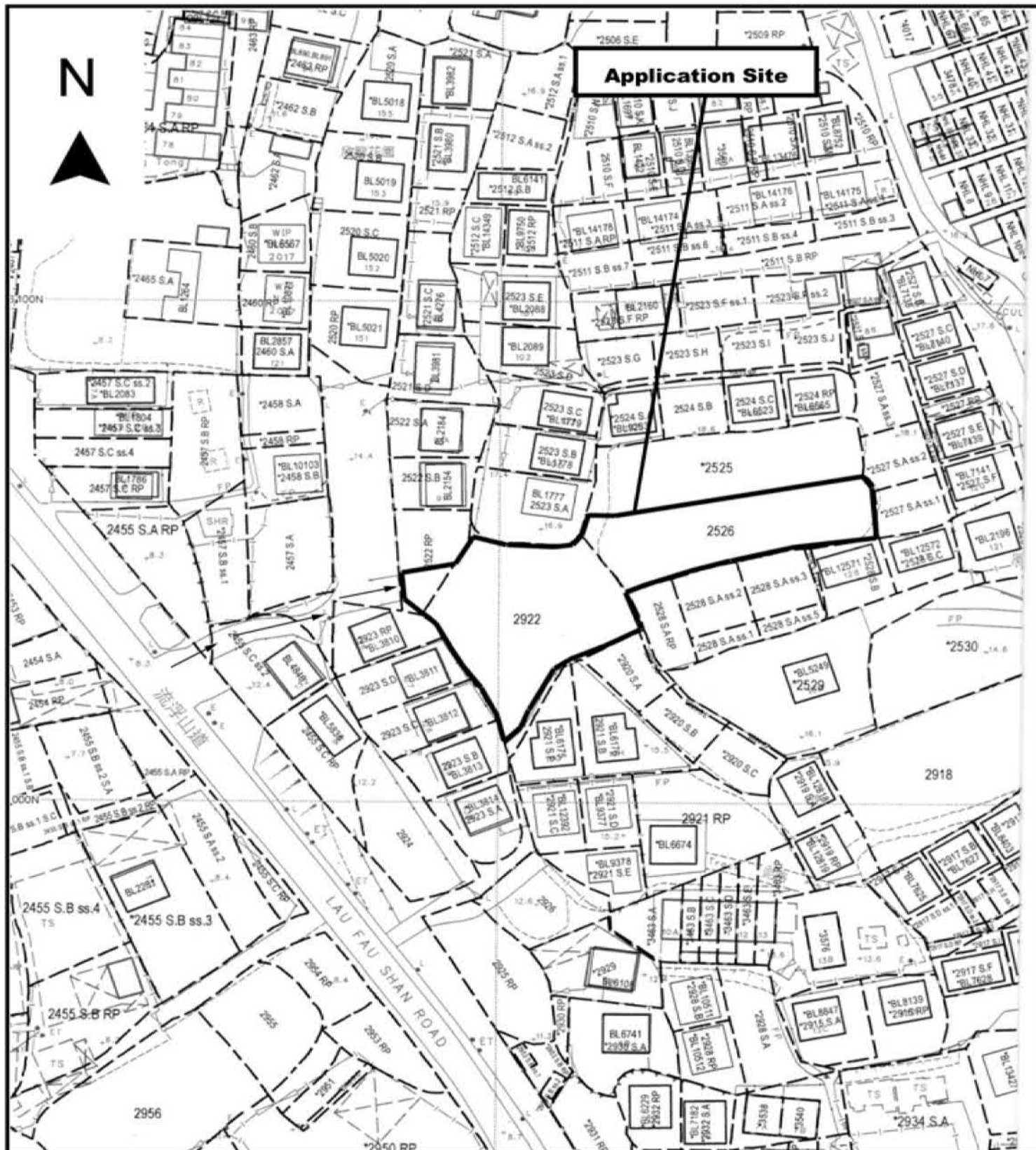

Project 項目名稱:

Proposed Temporary Public Vehicle Park for Private Cars and Light Goods Vehicles for a Period of 3 Years and Filling of Land at Lots 2522 RP (Part), 2526 and 2922 (Part) in D.D. 129, San Hing Tsuen, Yuen Long, N.T.

Drawing Title 圖目:

Site Plan

Drawing No. 圖號:

Figure 1

Remarks 備註:

→ Vehicular access leading from Lau Fau Shan Road

Scale 比例:

1:1000

參考編號
REFERENCE No.
A/YL-LFS/431

繪圖 DRAWING
A-2

(摘錄自申請人於11. 7. 2022呈交的申請書)

(Extract from Applicant's
Submission of 11.7.2022)

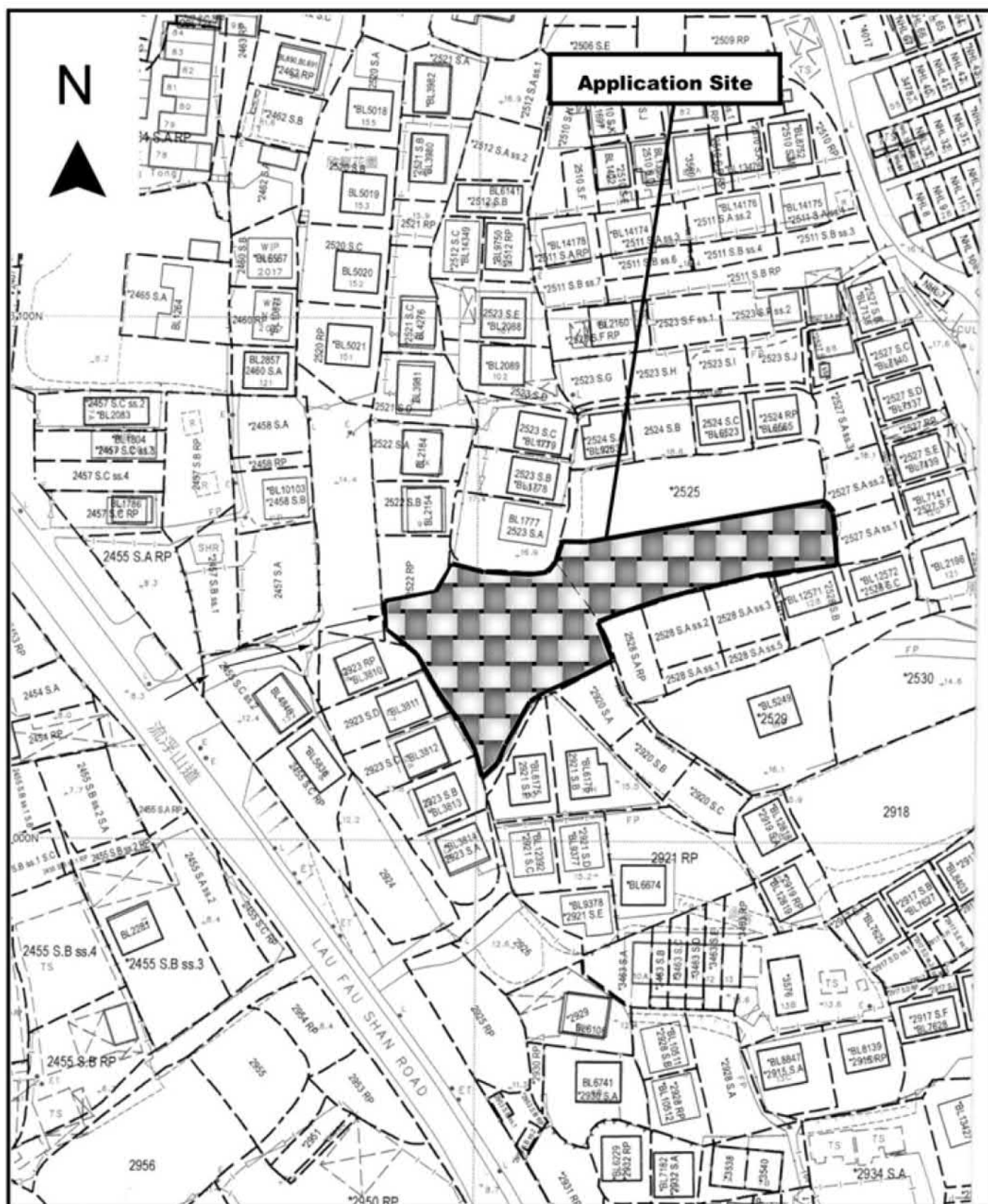

Project 項目名稱:

Drawing Title 圖目:

Drawing No. 圖號:

Remarks 備註:

參考編號
REFERENCE No.
A/YL-LFS/431

繪圖 DRAWING
A-3

(摘錄自申請人於11.7.2022呈交的申請書)

(Extract from Applicant's Submission of 11.7.2022)

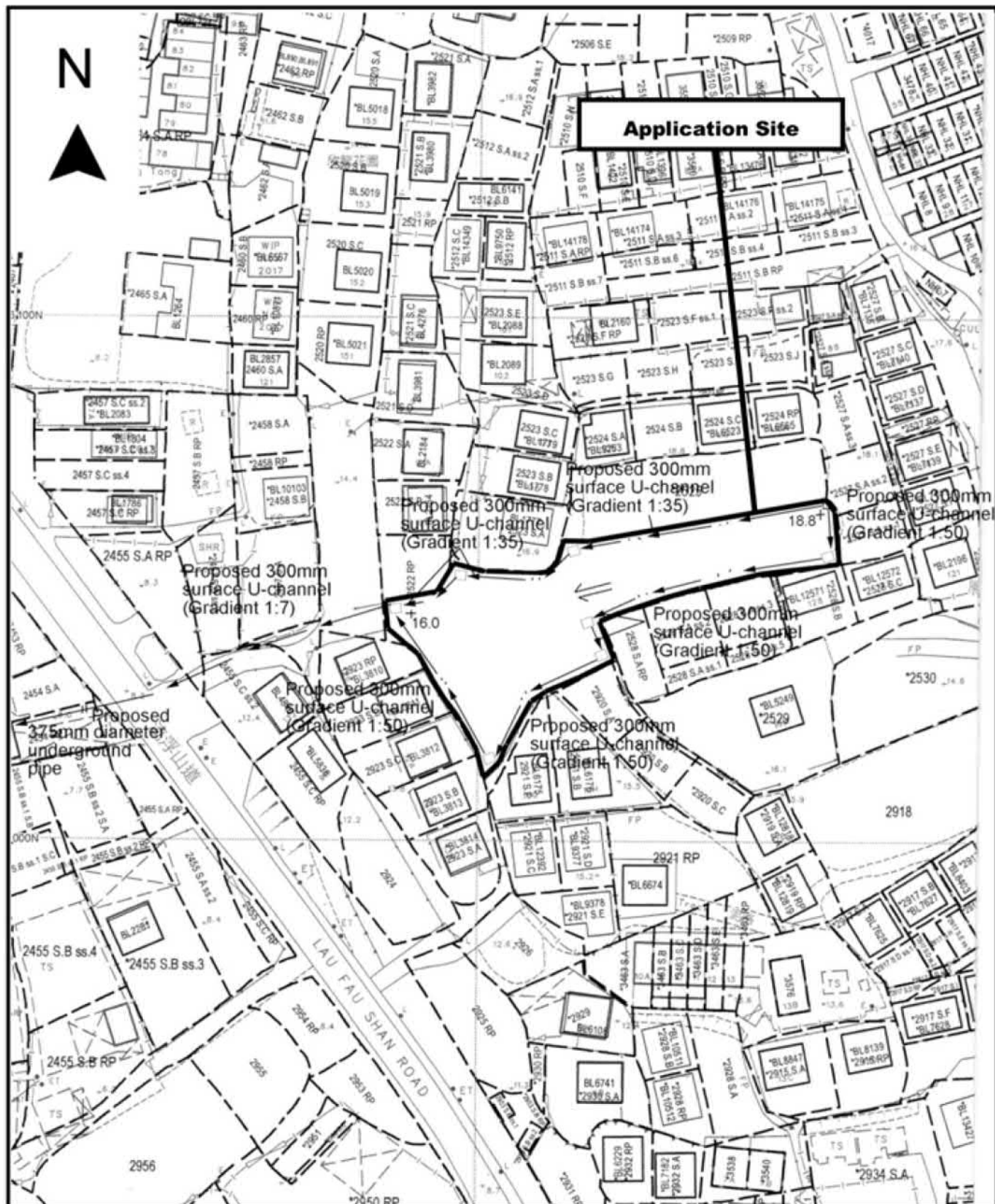

Project 項目名稱:

Proposed Temporary Public Vehicle Park for Private Cars and Light Goods Vehicles for a Period of 3 Years and Filling of Land at Lots 2522 RP (Part), 2526 and 2922 (Part) in D.D. 129, San Hing Tsuen, Yuen Long, N.T.

Drawing Title 圖目:

Proposed Drainage Plan

Drawing No. 圖號:

Figure 4

Remarks 備註:

□ Proposed catchpit

⇐ Flow of surface runoff

+18.8 Level (in mPD)

Scale 比例:

1:1000

參考編號
REFERENCE No.
A/YL-LFS/431

繪圖 DRAWING
A-4

(摘錄自申請人於11. 7. 2022呈交的申請書)

(Extract from Applicant's
Submission of 11.7.2022)

N



○ Existing trees to be preserved ranging from 2m to 6m high

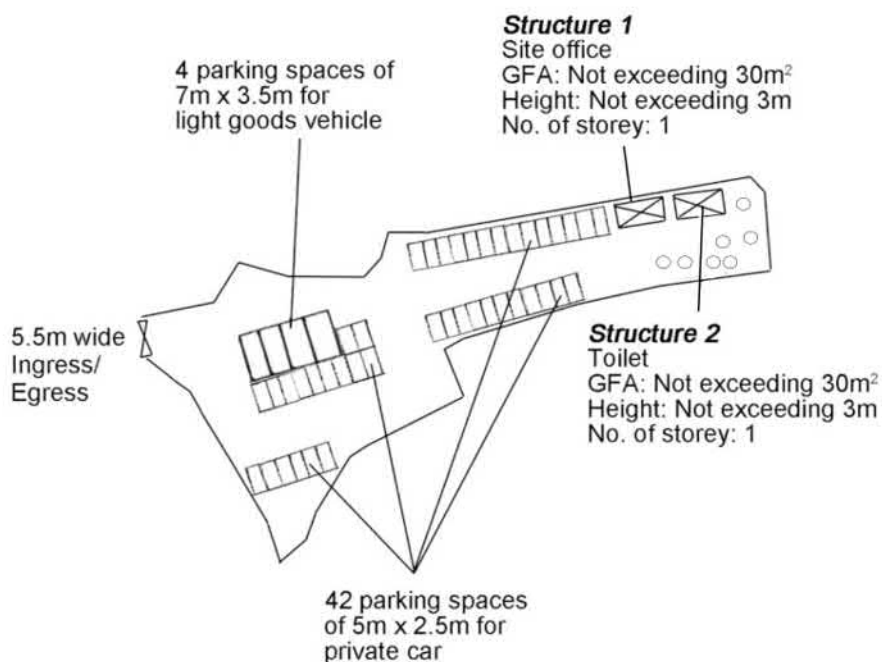

<p>Project 項目名稱:</p> <p>Proposed Temporary Public Vehicle Park for Private Cars and Light Goods Vehicles for a Period of 3 Years and Filling of Land at Lots 2522 RP (Part), 2526 and 2922 (Part) in D.D. 129, San Hing Tsuen, Yuen Long, N.T.</p>	<p>Drawing Title 圖目:</p> <p>Proposed Landscape & Tree Preservation Plan</p> <p>Drawing No. 圖號:</p> <p>Figure 7</p>	<p>Remarks 備註:</p> <p>All the existing trees within the application site will be preserved</p> <p>Scale 比例:</p> <p>1:1000</p>
--	--	---

參考編號
REFERENCE No.
A/YL-LFS/431

繪圖 DRAWING
A-5

(摘錄自申請人於3. 8. 2022呈交的申請書)
(Extract from Applicant's
Submission of 3.8.2022)



要覽圖 KEY PLAN

SCALE 1 : 50 000 比例尺

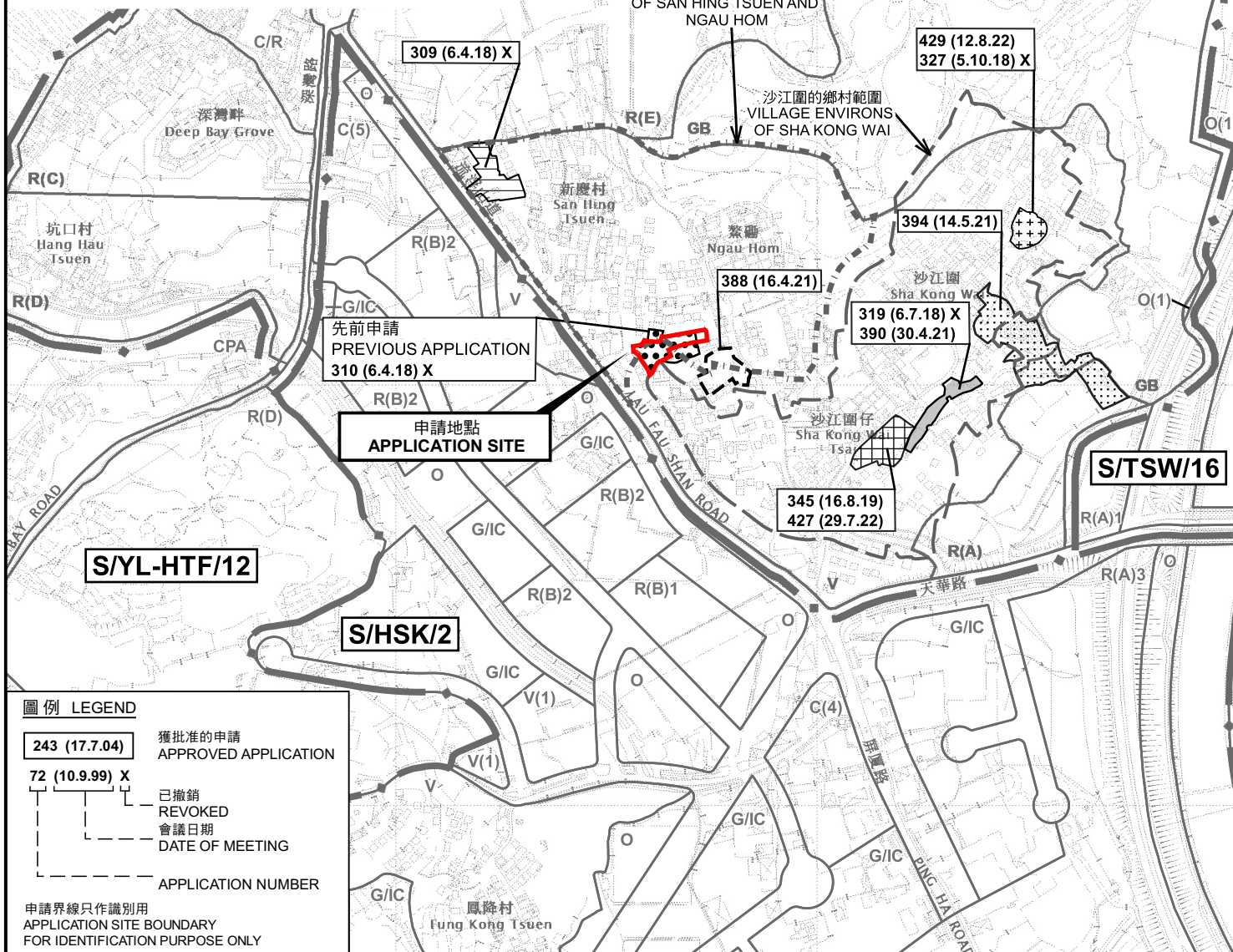

圖例 LEGEND

- 243 (17.7.04) 獲批准的申請 APPROVED APPLICATION
- 72 (10.9.99) X 已撤銷 REVOKED
- 會議日期 DATE OF MEETING
- 申請編號 APPLICATION NUMBER

申請界線只作識別用
APPLICATION SITE BOUNDARY
FOR IDENTIFICATION PURPOSE ONLY

位置圖 LOCATION PLAN

臨時公眾停車場(私家車及輕型貨車)(為期5年), 以及填土工程
新界元朗新慶村丈量約份第129約地段第2522號餘段(部分)、
第2526號及第2922號(部分)

TEMPORARY PUBLIC VEHICLE PARK FOR PRIVATE CARS AND LIGHT GOODS
VEHICLES FOR A PERIOD OF 5 YEARS AND FILLING OF LAND
LOTS 2522 RP (PART), 2526 AND 2922 (PART) IN D.D. 129,
SAN HING TSUEN, YUEN LONG, NEW TERRITORIES

SCALE 1 : 7 500 比例尺

米 100 0 100 200 300 米
METRES

規劃署
PLANNING
DEPARTMENT



參考編號
REFERENCE No.
A/YL-LFS/431

圖 PLAN
A-1

本摘要圖於2022年8月17日擬備，
所根據的資料為於2022年4月12日
核准的分區計劃大綱圖編號 S/YL-LFS/11
EXTRACT PLAN PREPARED ON 17.8.2022
BASED ON OUTLINE ZONING PLAN No.
S/YL-LFS/11 APPROVED ON 12.4.2022

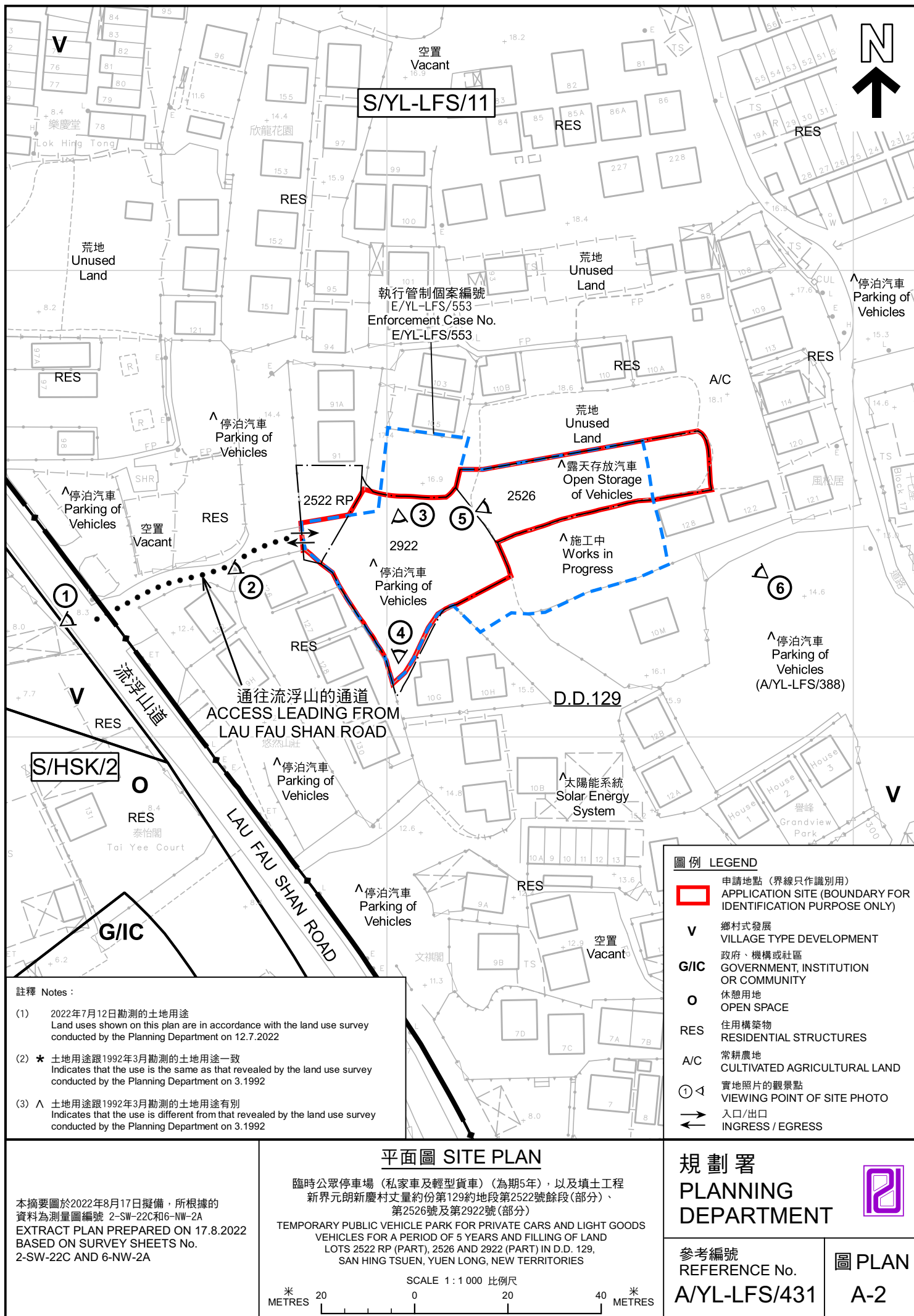

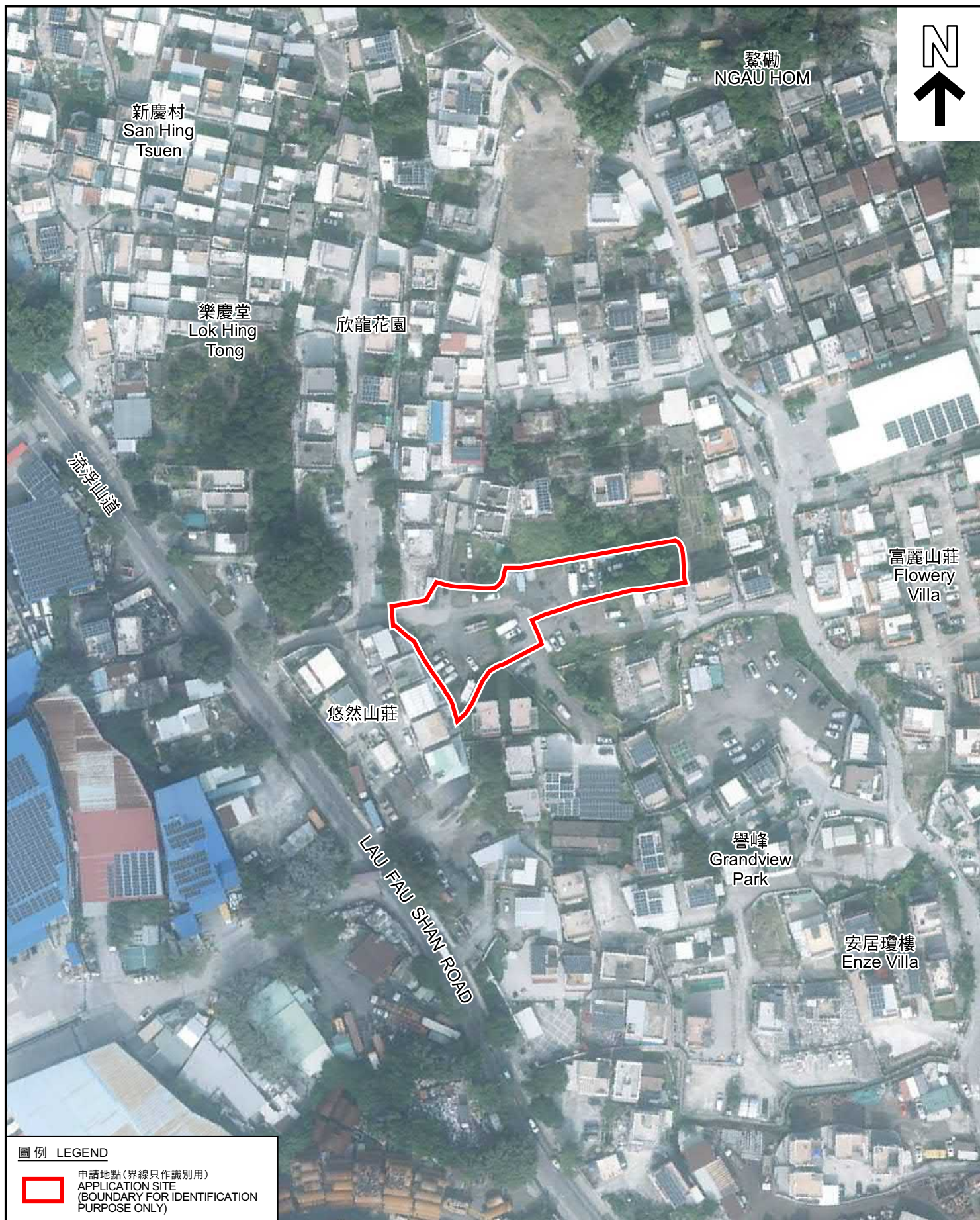

圖例 LEGEND

 申請地點(界線只作識別用)
APPLICATION SITE
(BOUNDARY FOR IDENTIFICATION
PURPOSE ONLY)

本摘要圖於2022年8月16日擬備，所根據的資料為地政總署於2021年12月29日拍得的航攝照片編號 E144309C
EXTRACT PLAN PREPARED ON 16.8.2022
BASED ON AERIAL PHOTO No.
E144309C TAKEN ON 29.12.2021
BY LANDS DEPARTMENT

航攝照片 AERIAL PHOTO

臨時公眾停車場(私家車及輕型貨車)(為期5年)，以及填土工程
新界元朗新慶村丈量約份第129約地段第2522號餘段(部分)、
第2526號及第2922號(部分)
TEMPORARY PUBLIC VEHICLE PARK FOR PRIVATE CARS AND LIGHT GOODS
VEHICLES FOR A PERIOD OF 5 YEARS AND FILLING OF LAND
LOTS 2522 RP (PART), 2526 AND 2922 (PART) IN D.D. 129,
SAN HING TSUEN, YUEN LONG, NEW TERRITORIES

規劃署
PLANNING
DEPARTMENT



參考編號
REFERENCE No.
A/YL-LFS/431

圖 PLAN
A-3



申請地點界線只作識別用 APPLICATION SITE BOUNDARY FOR IDENTIFICATION PURPOSE ONLY

實地照片 SITE PHOTOS

臨時公眾停車場（私家車及輕型貨車）（為期5年），以及填土工程
新界元朗新慶村丈量約份第129約地段第2522號餘段（部分）、
第2526號及第2922號（部分）

TEMPORARY PUBLIC VEHICLE PARK FOR PRIVATE CARS AND LIGHT GOODS
VEHICLES FOR A PERIOD OF 5 YEARS AND FILLING OF LAND
LOTS 2522 RP (PART), 2526 AND 2922 (PART) IN D.D. 129,
SAN HING TSUEN, YUEN LONG, NEW TERRITORIES

規劃署
PLANNING
DEPARTMENT



參考編號
REFERENCE No.
A/YL-LFS/431

圖 PLAN
A-4a

本圖於2022年8月16日擬備，所根據的
資料為攝於2022年7月12日的實地照片
PLAN PREPARED ON 16.8.2022
BASED ON SITE PHOTOS
TAKEN ON 12.7.2022

4



5



申請地點界線只作識別用 APPLICATION SITE BOUNDARY FOR IDENTIFICATION PURPOSE ONLY

實地照片 SITE PHOTOS

臨時公眾停車場（私家車及輕型貨車）（為期5年），以及填土工程
新界元朗新慶村丈量約份第129約地段第2522號餘段（部分）、
第2526號及第2922號（部分）

TEMPORARY PUBLIC VEHICLE PARK FOR PRIVATE CARS AND LIGHT GOODS
VEHICLES FOR A PERIOD OF 5 YEARS AND FILLING OF LAND
LOTS 2522 RP (PART), 2526 AND 2922 (PART) IN D.D. 129,
SAN HING TSUEN, YUEN LONG, NEW TERRITORIES

規劃署
PLANNING
DEPARTMENT



參考編號
REFERENCE No.
A/YL-LFS/431

圖 PLAN
A-4b

本圖於2022年8月17日擬備，所根據的
資料為攝於2022年7月12日的實地照片
PLAN PREPARED ON 17.8.2022
BASED ON SITE PHOTOS
TAKEN ON 12.7.2022

6

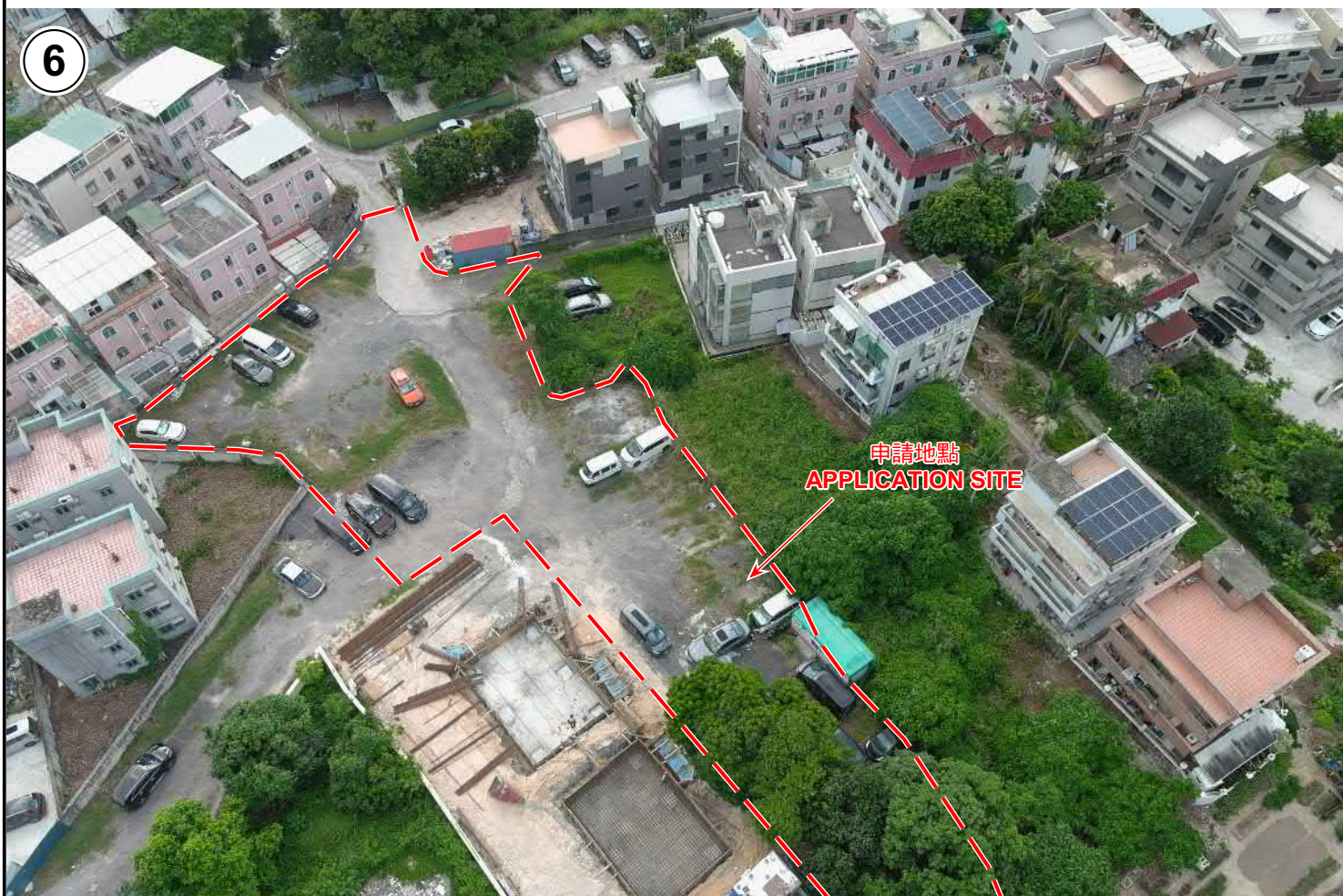

申請地點界線只作識別用 APPLICATION SITE BOUNDARY FOR IDENTIFICATION PURPOSE ONLY

實地照片 SITE PHOTOS

臨時公眾停車場（私家車及輕型貨車）（為期5年），以及填土工程
新界元朗新慶村丈量約份第129約地段第2522號餘段（部分）、
第2526號及第2922號（部分）

TEMPORARY PUBLIC VEHICLE PARK FOR PRIVATE CARS AND LIGHT GOODS
VEHICLES FOR A PERIOD OF 5 YEARS AND FILLING OF LAND
LOTS 2522 RP (PART), 2526 AND 2922 (PART) IN D.D. 129,
SAN HING TSUEN, YUEN LONG, NEW TERRITORIES

規劃署
PLANNING
DEPARTMENT



參考編號
REFERENCE No.
A/YL-LFS/431

圖 PLAN
A-4c

本圖於2022年8月17日擬備，所根據的
資料為攝於2022年7月12日的實地照片
PLAN PREPARED ON 17.8.2022
BASED ON SITE PHOTO
TAKEN ON 12.7.2022