



泊車場平面圖

參考編號
REFERENCE No.
A/YL-LFS/467

繪圖 DRAWING
A-1

(摘錄自申請人於11. 4. 2023呈交的申請書)
(Extract from Applicant's
Submission of 11.4.2023)

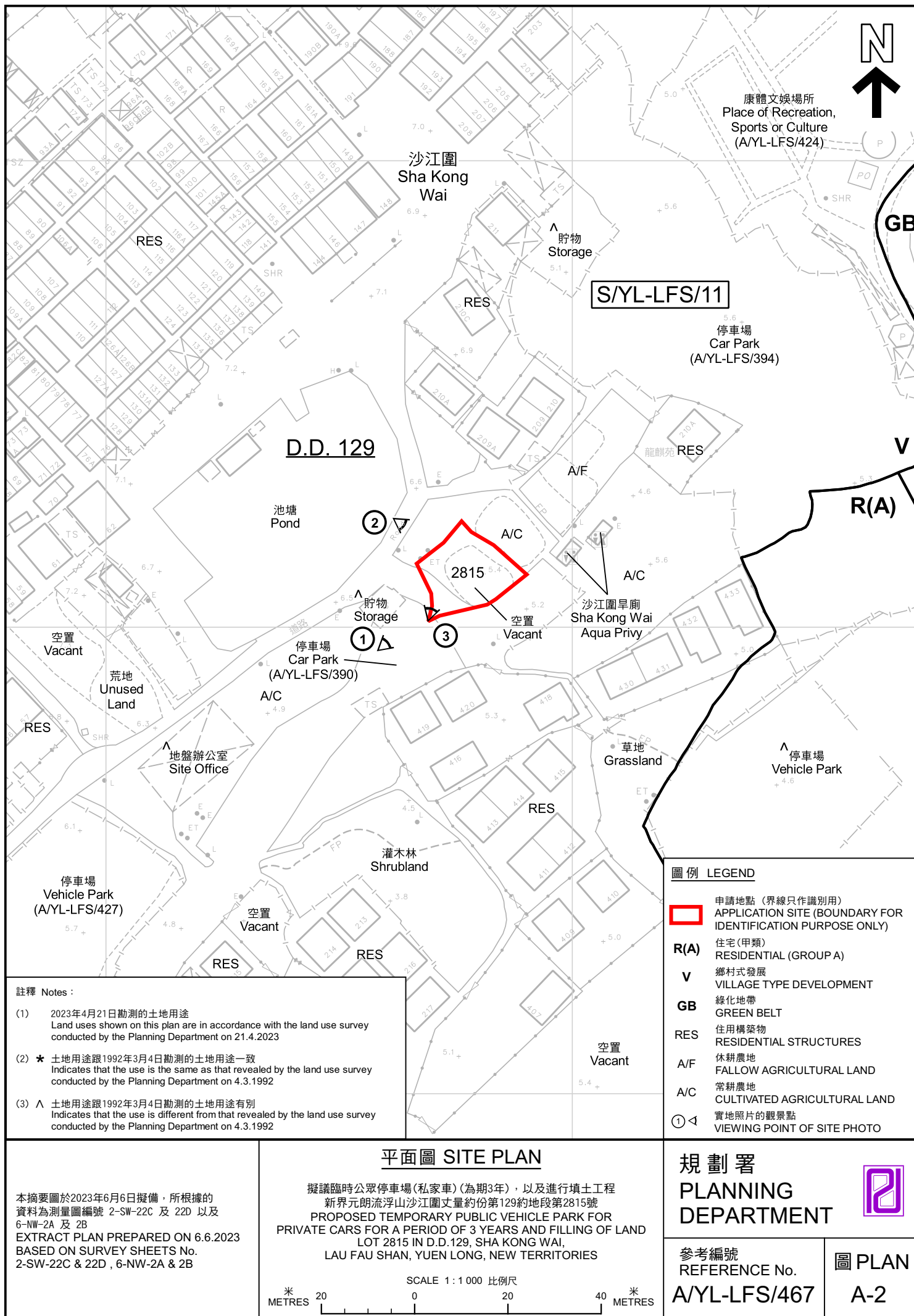

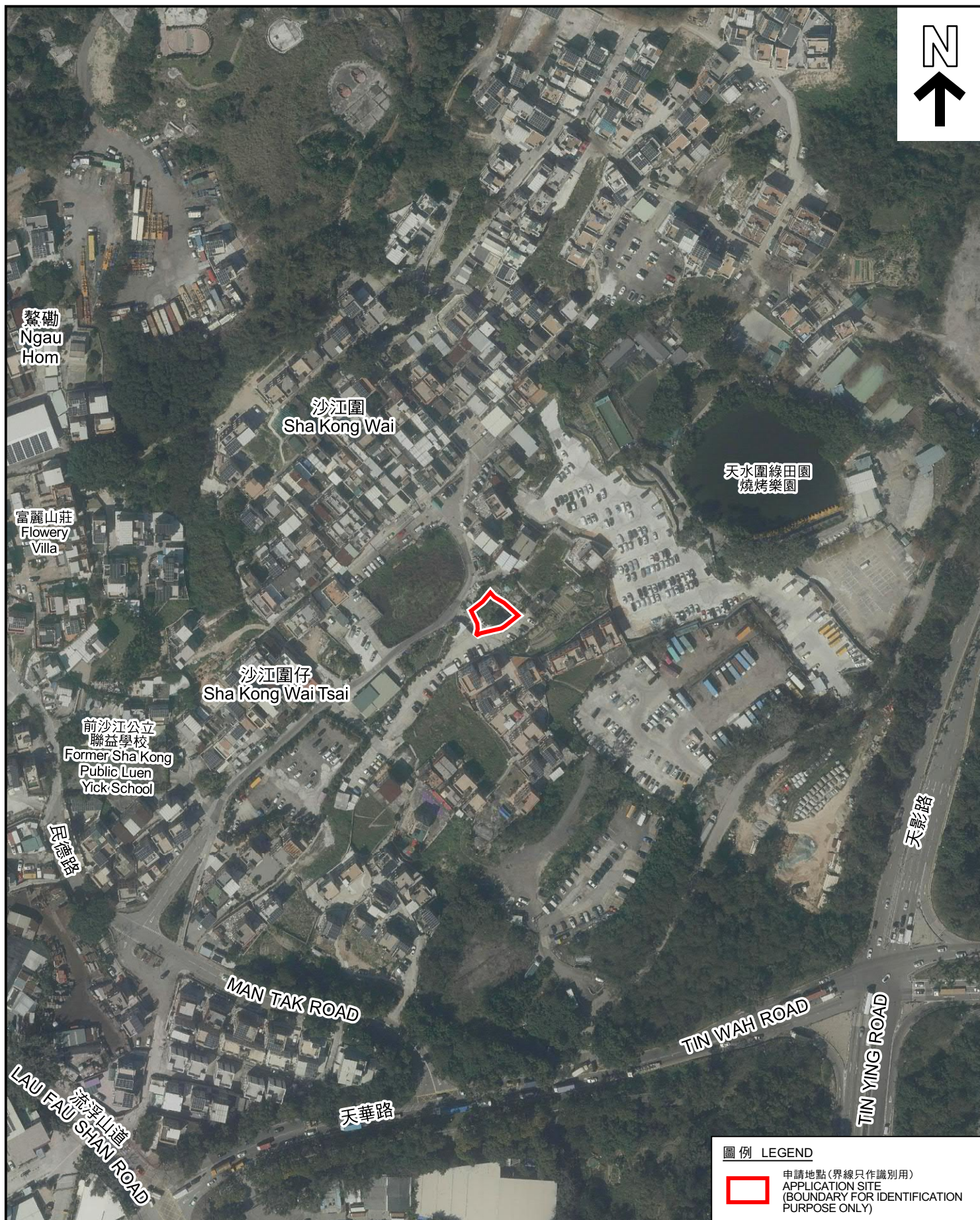

圖例 LEGEND



申請地點(界線只作識別用)
APPLICATION SITE
(BOUNDARY FOR IDENTIFICATION
PURPOSE ONLY)

航攝照片 AERIAL PHOTO

本摘要圖於2023年5月17日擬備，所根據的資料為地政總署於2022年3月8日拍得的航攝照片編號 E153660C
EXTRACT PLAN PREPARED ON 17.5.2023
BASED ON AERIAL PHOTO No.
E153660C TAKEN ON 8.3.2022
BY LANDS DEPARTMENT

擬議臨時公眾停車場(私家車)(為期3年)，以及進行填土工程
新界元朗流浮山沙江圍丈量約份第129約地段第2815號
PROPOSED TEMPORARY PUBLIC VEHICLE PARK FOR
PRIVATE CARS FOR A PERIOD OF 3 YEARS AND FILLING OF LAND
LOT 2815 IN D.D. 129, SHA KONG WAI,
LAU FAU SHAN, YUEN LONG, NEW TERRITORIES

規劃署
PLANNING
DEPARTMENT



參考編號
REFERENCE No.
A/YL-LFS/467

圖 PLAN
A-3

1



申請地點界線只作識別用 APPLICATION SITE BOUNDARY FOR IDENTIFICATION PURPOSE ONLY

本圖於2023年5月24日擬備，所根據的資料為攝於2023年5月9日的實地照片
PLAN PREPARED ON 24.5.2023
BASED ON SITE PHOTOS
TAKEN ON 9.5.2023

實地照片 SITE PHOTOS

擬議臨時公眾停車場(私家車)(為期3年)，以及進行填土工程
新界元朗流浮山沙江圍丈量約份第129約地段第2815號
PROPOSED TEMPORARY PUBLIC VEHICLE PARK FOR
PRIVATE CARS FOR A PERIOD OF 3 YEARS AND FILLING OF LAND
LOT 2815 IN D.D.129, SHA KONG WAI,
LAU FAU SHAN, YUEN LONG, NEW TERRITORIES

規劃署
PLANNING
DEPARTMENT



參考編號
REFERENCE No.
A/YL-LFS/467

圖 PLAN
A-4a

2



3



申請地點界線只作識別用 APPLICATION SITE BOUNDARY FOR IDENTIFICATION PURPOSE ONLY

本圖於2023年5月24日擬備，所根據的資料為攝於2023年4月21日的實地照片
PLAN PREPARED ON 24.5.2023
BASED ON SITE PHOTOS
TAKEN ON 21.4.2023

實地照片 SITE PHOTOS

擬議臨時公眾停車場(私家車)(為期3年)，以及進行填土工程
新界元朗流浮山沙江圍丈量約份第129約地段第2815號
PROPOSED TEMPORARY PUBLIC VEHICLE PARK FOR
PRIVATE CARS FOR A PERIOD OF 3 YEARS AND FILLING OF LAND
LOT 2815 IN D.D.129, SHA KONG WAI,
LAU FAU SHAN, YUEN LONG, NEW TERRITORIES

規劃署
PLANNING
DEPARTMENT



參考編號
REFERENCE No.
A/YL-LFS/467

圖 PLAN
A-4b