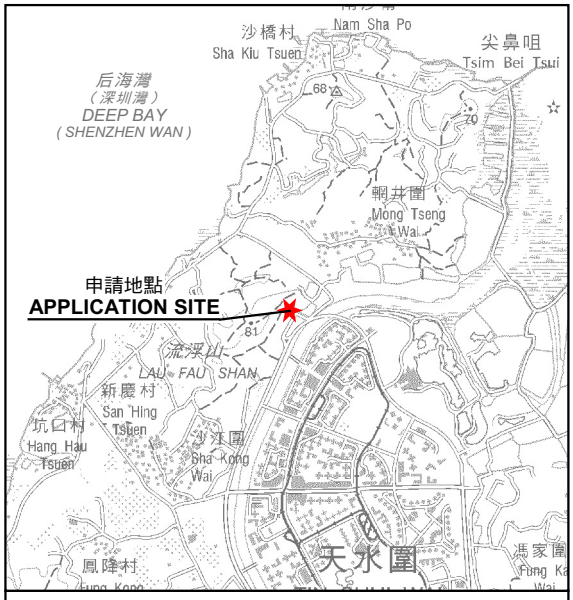

要覽圖 KEY PLAN

SCALE 1 : 50 000 比例尺

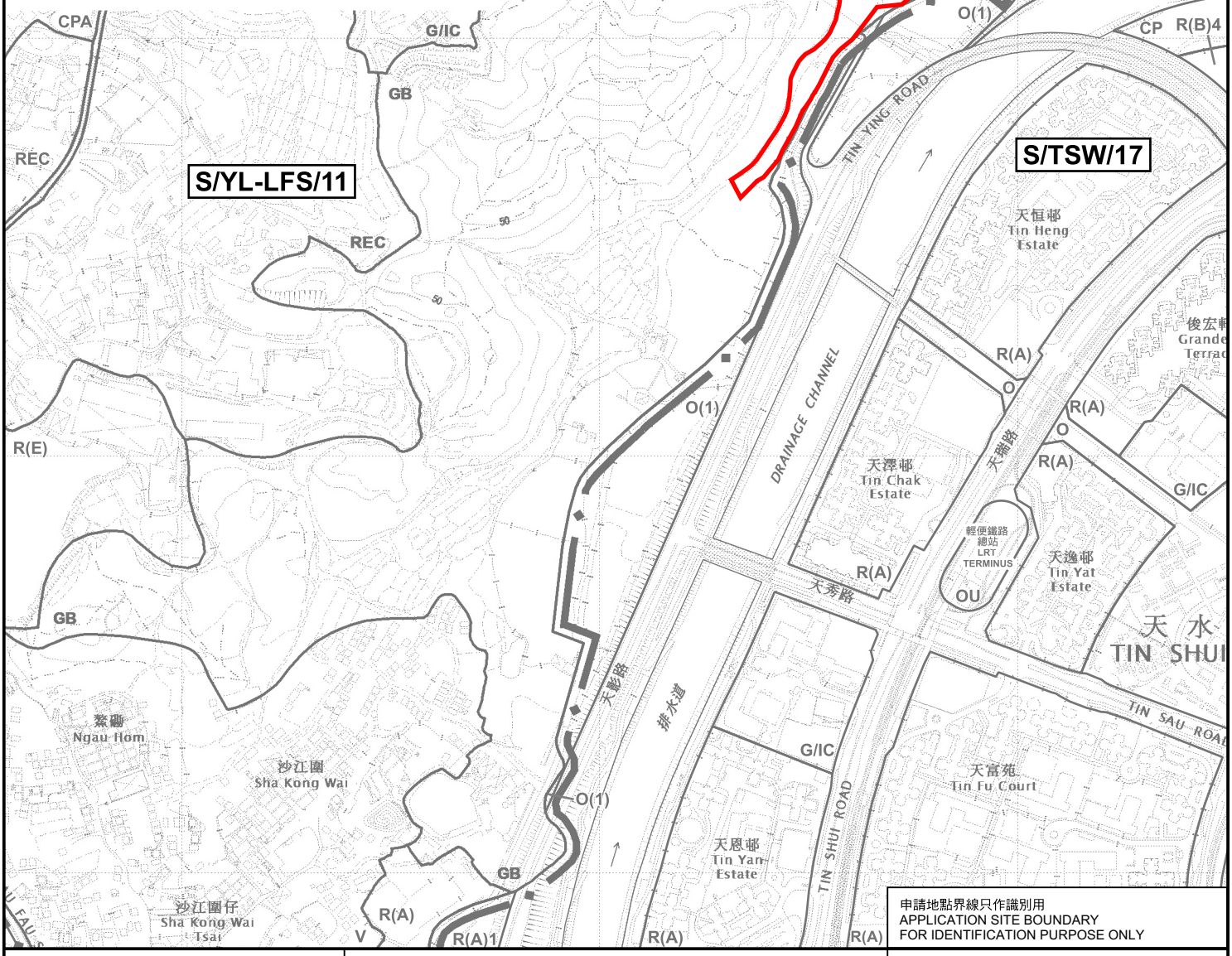

申請地點界線只作識別用
APPLICATION SITE BOUNDARY
FOR IDENTIFICATION PURPOSE ONLY

本摘要圖於2025年1月9日擬備，
所根據的資料為於2022年4月12日
核准的分區計劃大綱圖編號 S/YL-LFS/11
EXTRACT PLAN PREPARED ON 9.1.2025
BASED ON OUTLINE ZONING PLAN No.
S/YL-LFS/11 APPROVED ON 12.4.2022

位置圖 LOCATION PLAN

擬議臨時公眾停車場(貨櫃車除外)連附屬電動車充電裝置及
私人發展計劃的公用設施裝置(太陽能光伏系統)(為期3年)
新界元朗流浮山丈量約份第129約地段第1595號(部分)、第1597號(部分)、
第1598號、第1599號、第1600號及第1601號(部分)和毗連政府土地
PROPOSED TEMPORARY PUBLIC VEHICLE PARK (EXCLUDING CONTAINER VEHICLE) WITH
ANCILLARY ELECTRIC VEHICLE CHARGING FACILITIES AND UTILITY INSTALLATION FOR PRIVATE
PROJECT (SOLAR PHOTOVOLTAIC SYSTEM) FOR A PERIOD OF 3 YEARS
LOTS 1595 (PART), 1597 (PART), 1598, 1599, 1600 AND 1601 (PART) IN D.D. 129 AND ADJOINING
GOVERNMENT LAND, LAU FAU SHAN, YUEN LONG, NEW TERRITORIES

SCALE 1 : 7 500 比例尺

米 METRES 100 0 100 200 300 米 METRES

規劃署
PLANNING DEPARTMENT

參考編號
REFERENCE No.
A/YL-LFS/544

圖 PLAN
A-1