

Drawing 2: Location of Subject Site (red rectangle) on the rooftop of Former Lau Fau Shan Police Station.

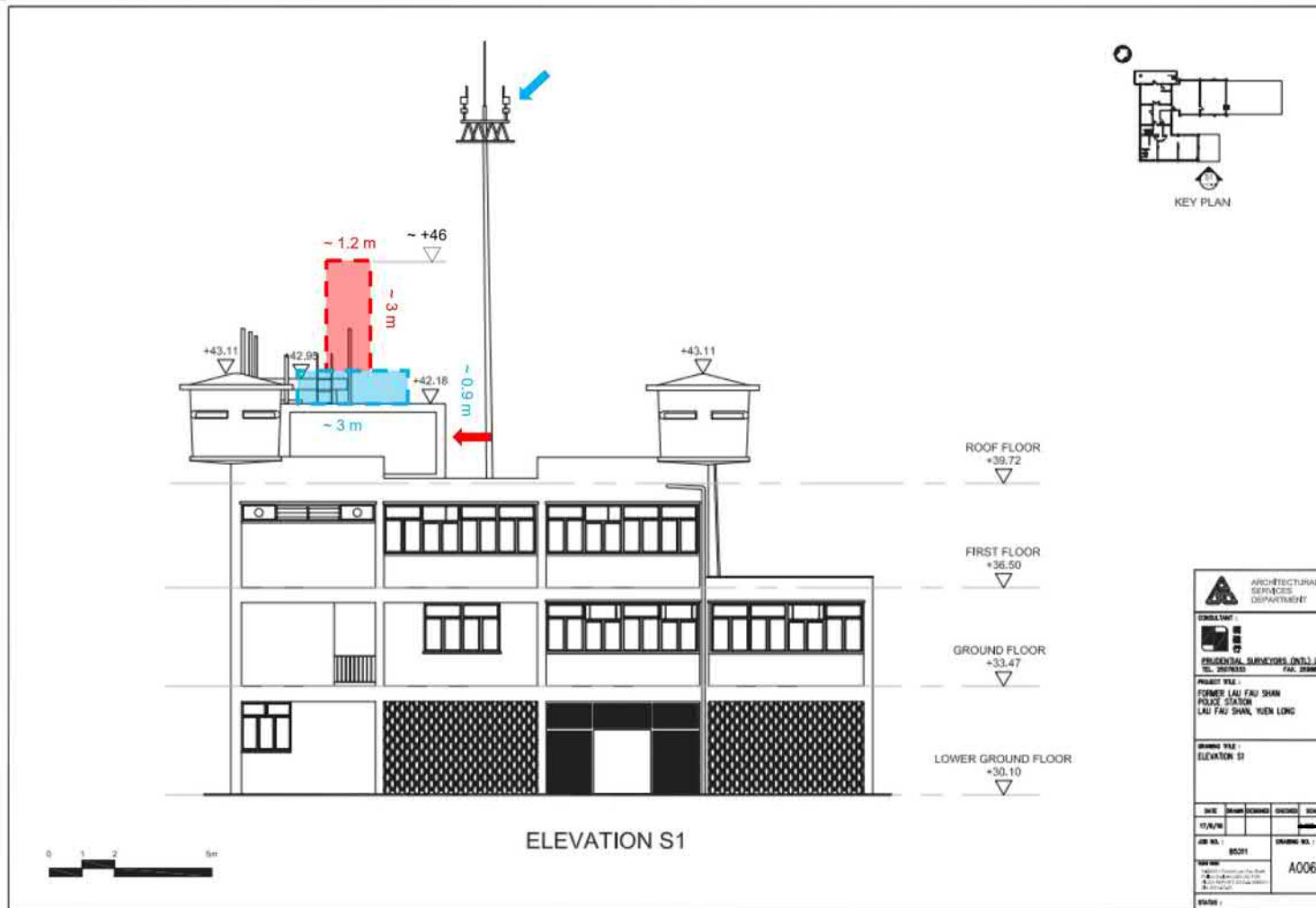

Drawing 3: Elevation levels of Former Lau Fau Shan Police Station including the Subject Site (red arrow), the proposed PAWRS (red rectangle) and its steel supporting frame (blue rectangle). The anemometer is indicated by blue arrow.

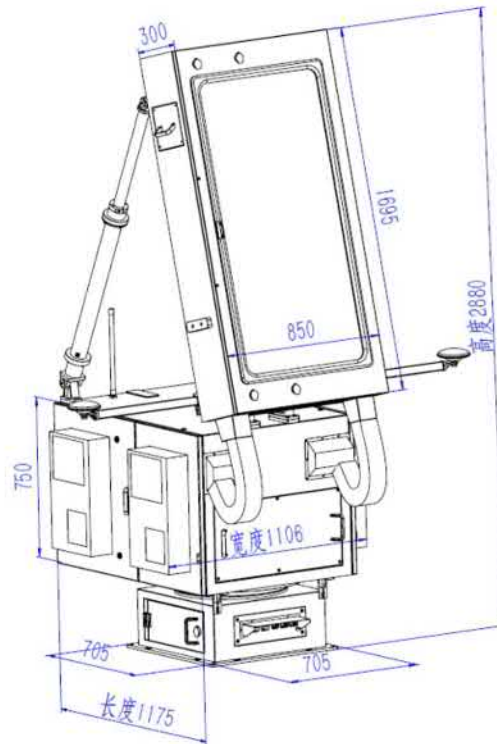

Drawing 4: Dimensions of the existing PAWRs in Sha Lo Wan.



Photomontage 1. View from Lau Fau Shan Seafood Village.



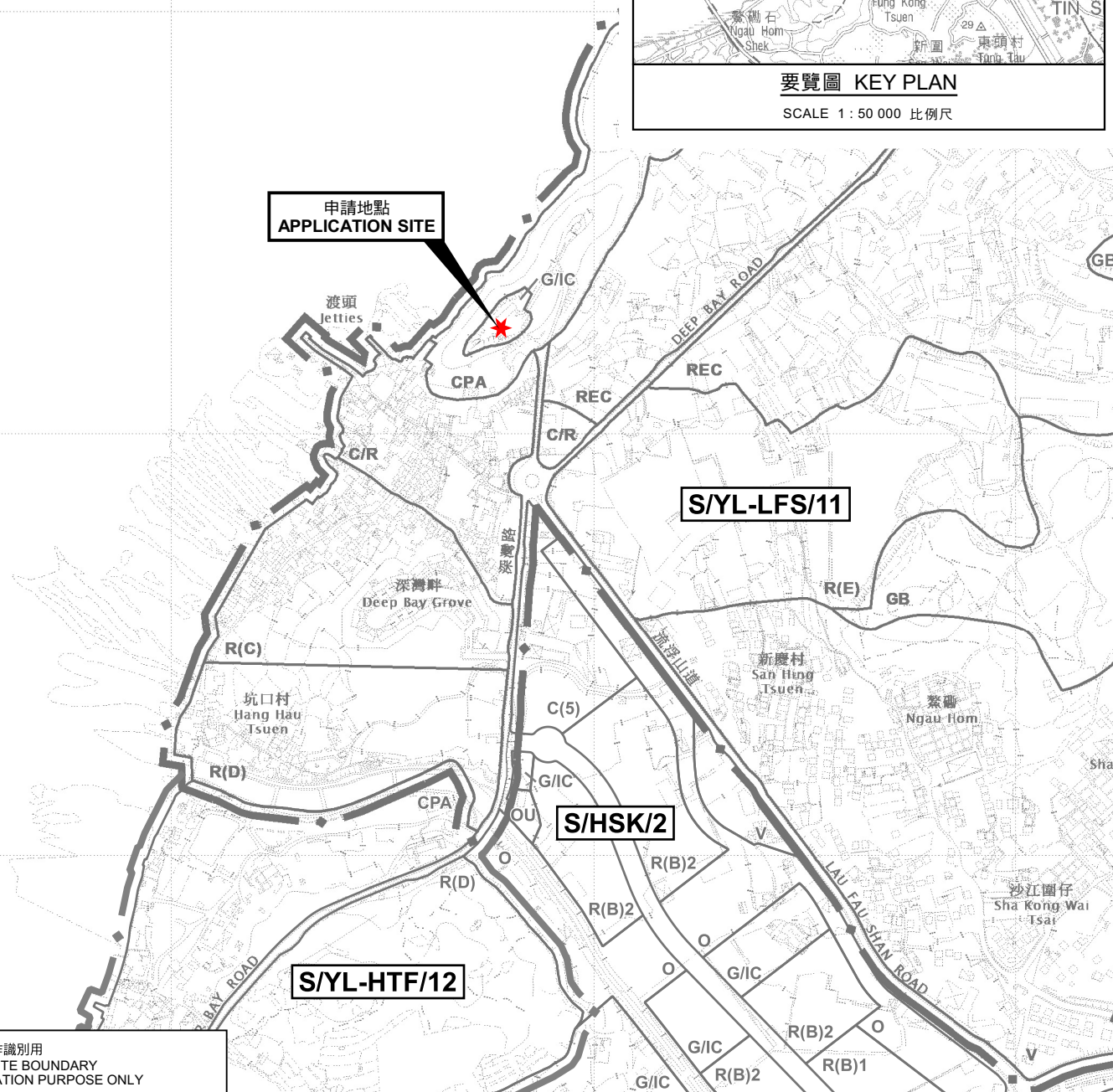
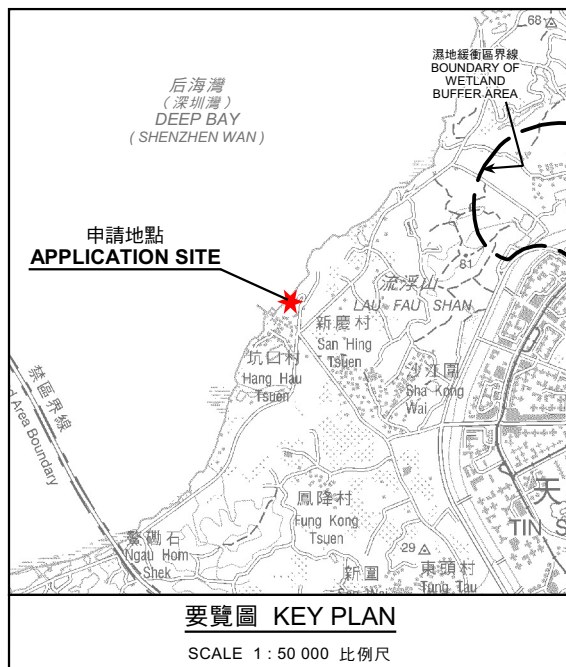

擬議雷達裝置(相控陣天氣雷達系統)  
元朗流浮山山東街1號前流浮山警署天台層  
PROPOSED RADAR INSTALLATION  
(PHASED ARRAY WEATHER RADAR SYSTEM)  
ROOF FLOOR, FORMER LAU FAU SHAN POLICE STATION,  
1 SHAN TUNG STREET, LAU FAU SHAN, YUEN LONG

SCALE 1 : 7 500 比例尺

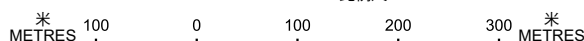

規 劃 署  
PLANNING  
DEPARTMENT



參考編號  
REFERENCE No.  
**A/YL-LFS/545**

PLAN  
A-1

申請地點界線只作識別用  
APPLICATION SITE BOUNDARY  
FOR IDENTIFICATION PURPOSE ONLY

本摘要圖於2024年12月31日擬備，  
所根據的資料為於2022年4月12日  
核准的分區計劃大綱圖編號 S/YL-LFS/11  
EXTRACT PLAN PREPARED ON 31.12.2024  
BASED ON OUTLINE ZONING PLAN No.  
S/YL-LFS/11 APPROVED ON 12.4.2022

N  
↑

林地  
Woodland

香港導盲犬學苑  
(前流浮山警署)

Hong Kong Guide Dogs Academy  
(Former Lau Fau Shan Police Station)

林地  
Woodland

政府撥地編號  
Government Land  
Allocation No.  
GLA-YL/620

**G/IC**

5  
 6  
 7  
 8  
 9  
 10  
 11  
 12  
 13  
 14  
 15  
 16  
 17  
 18  
 19  
 20  
 21  
 22  
 23  
 24  
 25  
 26  
 27  
 28  
 29  
 30  
 31  
 32  
 33  
 34  
 35  
 36  
 37  
 38  
 39  
 40  
 41  
 42  
 43  
 44  
 45  
 46  
 47  
 48  
 49  
 50  
 51  
 52  
 53  
 54  
 55  
 56  
 57  
 58  
 59  
 60  
 61  
 62  
 63  
 64  
 65  
 66  
 67  
 68  
 69  
 70  
 71  
 72  
 73  
 74  
 75  
 76  
 77  
 78  
 79  
 80  
 81  
 82  
 83  
 84  
 85  
 86  
 87  
 88  
 89  
 90  
 91  
 92  
 93  
 94  
 95  
 96  
 97  
 98  
 99  
 100  
 101  
 102  
 103  
 104  
 105  
 106  
 107  
 108  
 109  
 110  
 111  
 112  
 113  
 114  
 115  
 116  
 117  
 118  
 119  
 120  
 121  
 122  
 123  
 124  
 125  
 126  
 127  
 128  
 129  
 130  
 131  
 132  
 133  
 134  
 135  
 136  
 137  
 138  
 139  
 140  
 141  
 142  
 143  
 144  
 145  
 146  
 147  
 148  
 149  
 150  
 151  
 152  
 153  
 154  
 155  
 156  
 157  
 158  
 159  
 160  
 161  
 162  
 163  
 164  
 165  
 166  
 167  
 168  
 169  
 170  
 171  
 172  
 173  
 174  
 175  
 176  
 177  
 178  
 179  
 180  
 181  
 182  
 183  
 184  
 185  
 186  
 187  
 188  
 189  
 190  
 191  
 192  
 193  
 194  
 195  
 196  
 197  
 198  
 199  
 200  
 201  
 202  
 203  
 204  
 205  
 206  
 207  
 208  
 209  
 210  
 211  
 212  
 213  
 214  
 215  
 216  
 217  
 218  
 219  
 220  
 221  
 222  
 223  
 224  
 225  
 226  
 227  
 228  
 229  
 230  
 231  
 232  
 233  
 234  
 235  
 236  
 237  
 238  
 239  
 240  
 241  
 242  
 243  
 244  
 245  
 246  
 247  
 248  
 249  
 250  
 251  
 252  
 253  
 254  
 255  
 256  
 257  
 258  
 259  
 260  
 261  
 262  
 263  
 264  
 265  
 266  
 267  
 268  
 269  
 270  
 271  
 272  
 273  
 274  
 275  
 276  
 277  
 278  
 279  
 280  
 281  
 282  
 283  
 284  
 285  
 286  
 287  
 288  
 289  
 290  
 291  
 292  
 293  
 294  
 295  
 296  
 297  
 298  
 299  
 300  
 301  
 302  
 303  
 304  
 305  
 306  
 307  
 308  
 309  
 310  
 311  
 312  
 313  
 314  
 315  
 316  
 317  
 318  
 319  
 320  
 321  
 322  
 323  
 324  
 325  
 326  
 327  
 328  
 329  
 330  
 331  
 332  
 333  
 334  
 335  
 336  
 337  
 338  
 339  
 340  
 341  
 342  
 343  
 344  
 345  
 346  
 347  
 348  
 349  
 350  
 351  
 352  
 353  
 354  
 355  
 356  
 357  
 358  
 359  
 360  
 361  
 362  
 363  
 364  
 365  
 366  
 367  
 368  
 369  
 370  
 371  
 372  
 373  
 374  
 375  
 376  
 377  
 378  
 379  
 380  
 381  
 382  
 383  
 384  
 385  
 386  
 387  
 388  
 389  
 390  
 391  
 392  
 393  
 394  
 395  
 396  
 397  
 398  
 399  
 400  
 401  
 402  
 403  
 404  
 405  
 406  
 407  
 408  
 409  
 410  
 411  
 412  
 413  
 414  
 415  
 416  
 417  
 418  
 419  
 420  
 421  
 422  
 423  
 424  
 425  
 426  
 427  
 428  
 429  
 430  
 431  
 432  
 433  
 434  
 435  
 436  
 437  
 438  
 439  
 440  
 441  
 442  
 443  
 444  
 445  
 446  
 447  
 448  
 449  
 450  
 451  
 452  
 453  
 454  
 455  
 456  
 457  
 458  
 459  
 460  
 461  
 462  
 463  
 464  
 465  
 466  
 467  
 468  
 469  
 470  
 471  
 472  
 473  
 474  
 475  
 476  
 477  
 478  
 479  
 480  
 481  
 482  
 483  
 484  
 485  
 486  
 487  
 488  
 489  
 490  
 491  
 492  
 493  
 494  
 495  
 496  
 497  
 498  
 499  
 500  
 501  
 502  
 503  
 504  
 505  
 506  
 507  
 508  
 509  
 510  
 511  
 512  
 513  
 514  
 515  
 516  
 517  
 518  
 519  
 520  
 521  
 522  
 523  
 524  
 525  
 526  
 527  
 528

林地  
Woodland

**REC**

灌木叢  
Shrubland

食肆  
Eating Place  
(A/YL-LFS/492)

停車場  
Car Park

露天存放建築機械  
Open Storage of  
Construction Machinery

**C/R**

CPA

山邊街  
Shan Pin Street

**D.D. 129**

S/YL-LFS/11

貨車停泊處  
Lorry Park

**C/R**

空置  
Vacant

住宅/商店/餐廳  
RES/Shop/Restaurant

註釋 Notes :

2024年12月27日勘测的土地用途  
Land uses shown on this plan are in accordance with the land use survey  
conducted by the Planning Department on 27.12.2024

**圖例** LEGEND

 申請地點（界線只作識別用）  
APPLICATION SITE (BOUNDARY FOR IDENTIFICATION PURPOSE ONLY)

**C/R** 商業 / 住宅  
COMMERCIAL / RESIDENTIAL

**G/IC** 政府、機構或社區  
GOVERNMENT, INSTITUTION  
OR COMMUNITY

REC 康樂  
RECREATION

CPA 海岸保護區  
COASTAL PROTECTION AREA

RES 住用構築物  
RESIDENTIAL STRUCTURES

① ◀ 實地照片的觀景點  
VIEWING POINT OF SITE PHOTO

平面圖 SITE PLAN

擬議雷達裝置(相控陣天氣雷達系統)  
元朗流浮山山東街1號前流浮山警署天台層  
PROPOSED RADAR INSTALLATION  
(PHASED ARRAY WEATHER RADAR SYSTEM)  
ROOF FLOOR, FORMER LAU FAU SHAN POLICE STATION,  
1 SHAN TUNG STREET, LAU FAU SHAN, YUEN LONG

SCALE 1 : 1 000 比例尺

SCALE 1:1000 比例尺

米 20 0 20 米  
METRES : : METRES

規 劃 署

PLANNING  
DEPARTMENT

參考編號  
REFERENCE No.  
**A/YL-LFS/545**

PLAN  
A-2

本摘要圖於2025年1月22日擬備，所根據的資料為測量圖編號 2-SW-21B及D  
EXTRACT PLAN PREPARED ON 22.1.2025  
BASED ON SURVEY SHEETS No.  
2-SW-21B&D





后海灣  
(深圳灣)  
DEEP BAY  
(SHENZHEN WAN)

香港導盲犬學苑  
(前流浮山警署)  
Hong Kong Guide Dogs Academy  
(Former Lau Fau Shan Police Station)



會所街  
Club Street

山邊街  
Shan Pin Street

山東街  
Shan Tung Street

正大街  
Ching Tai Street

海傍街  
Hoi Pou Street

DEEP BAY ROAD

灰業街  
FUI YIP STREET

球東街  
Kau Tung Street

流浮山道  
LAU FAU SHAN ROAD

深灣畔  
Deep Bay Grove

球東街  
Kau Tung Street

#### 圖例 LEGEND



申請地點(界線只作識別用)  
APPLICATION SITE  
(BOUNDARY FOR IDENTIFICATION  
PURPOSE ONLY)

#### 航攝照片 AERIAL PHOTO

本摘要圖於2025年1月15日擬備，所根據的資料為地政總署於2023年11月19日拍得的航攝照片編號 E211380C  
EXTRACT PLAN PREPARED ON 15.1.2025  
BASED ON AERIAL PHOTO No.  
E211380C TAKEN ON 19.11.2023  
BY LANDS DEPARTMENT

擬議雷達裝置(相控陣天氣雷達系統)  
元朗流浮山山東街1號前流浮山警署天台層  
PROPOSED RADAR INSTALLATION  
(PHASED ARRAY WEATHER RADAR SYSTEM)  
ROOF FLOOR, FORMER LAU FAU SHAN POLICE STATION,  
1 SHAN TUNG STREET, LAU FAU SHAN, YUEN LONG

規劃署  
PLANNING  
DEPARTMENT



參考編號  
REFERENCE No.  
A/YL-LFS/545

圖 PLAN  
A-3



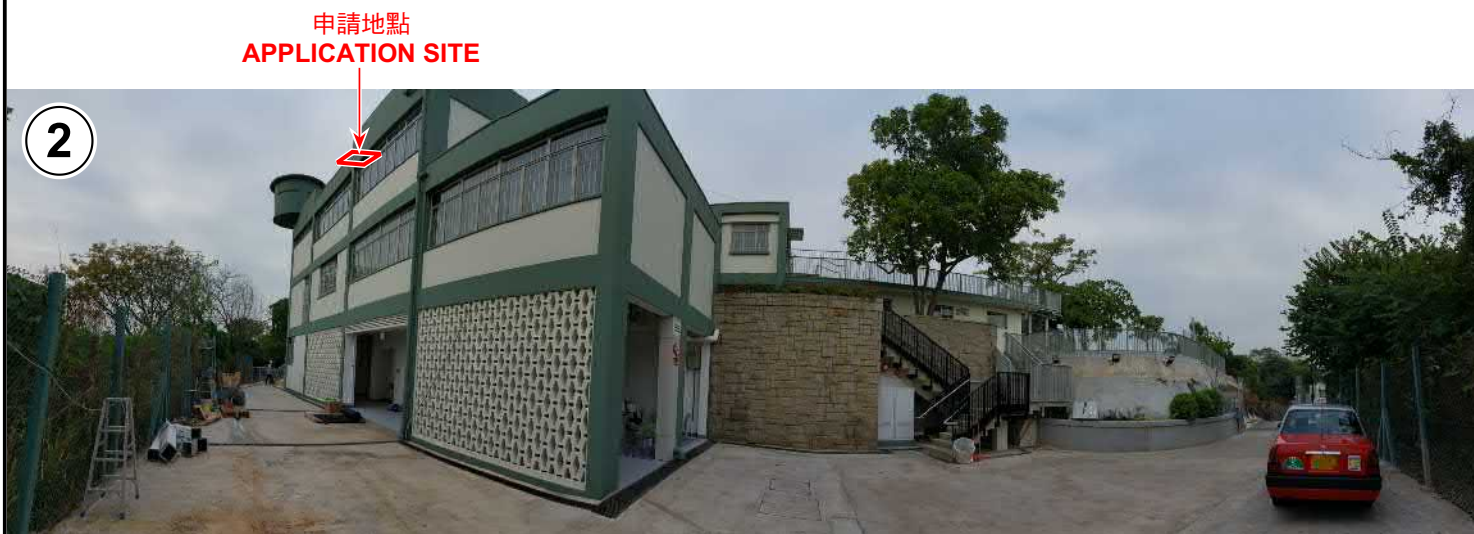

申請地點界線只作識別用 APPLICATION SITE BOUNDARY FOR IDENTIFICATION PURPOSE ONLY

### 實地照片 SITE PHOTOS

本圖於2025年1月15日擬備，所根據的資料為攝於2024年12月27日的實地照片  
PLAN PREPARED ON 15.1.2025  
BASED ON SITE PHOTOS  
TAKEN ON 27.12.2024

擬議雷達裝置(相控陣天氣雷達系統)  
元朗流浮山山東街1號前流浮山警署天台層  
PROPOSED RADAR INSTALLATION  
(PHASED ARRAY WEATHER RADAR SYSTEM)  
ROOF FLOOR, FORMER LAU FAU SHAN POLICE STATION,  
1 SHAN TUNG STREET, LAU FAU SHAN, YUEN LONG

規劃署  
PLANNING  
DEPARTMENT



參考編號  
REFERENCE No.  
A/YL-LFS/545

圖 PLAN  
A-4a





### 實地照片 SITE PHOTOS

擬議雷達裝置(相控陣天氣雷達系統)  
元朗流浮山山東街1號前流浮山警署天台層  
PROPOSED RADAR INSTALLATION  
(PHASED ARRAY WEATHER RADAR SYSTEM)  
ROOF FLOOR, FORMER LAU FAU SHAN POLICE STATION,  
1 SHAN TUNG STREET, LAU FAU SHAN, YUEN LONG

規劃署  
PLANNING  
DEPARTMENT



參考編號  
REFERENCE No.  
A/YL-LFS/545

圖 PLAN  
A-4b

本圖於2025年1月15日擬備，所根據的  
資料為攝於2024年12月27的實地照片  
PLAN PREPARED ON 15.1.2025  
BASED ON SITE PHOTOS  
TAKEN ON 27.12.2024